

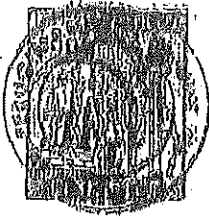

COMUNE DI PERUGIA

ALL 12

DIPARTIMENTO ASSETTO DEL TERRITORIO
RIPARTIZIONE INSEDIAMENTI - SEZIONE CONCESSIONI EDILIZIE



CONCESSIONE A SANATORIA N° 3348

Rilasciata ai sensi degli artt. 31 e
segg. della Legge n. 47/85 e successive
modificazioni ed integrazioni.

Domanda di concessione in sanatoria presentata in data 27/3/86 prot. 2340
da _____

residente a Strada Marscianese 10 - S. Enea - Perugia

IL SINDACO

- esaminata la domanda anzidetta e la relativa documentazione tendente ad ottenere la concessione per i seguenti lavori: Nell'anno 1973, in assenza di licenza edilizia, realizzazione di n° 3 laghetti, in località S. Enea - Voc. Colognola - Perugia C.T. Fg. 394-396 part. 36-39-40-41-51

PRESO ATTO dei pareri favorevoli:

VISTA la Legge 28.02.1985 n. 47 e successive modificazioni ed integrazioni, nonché la Legge 28.01.1977 n. 10 e successive modificazioni ed integrazioni;

DATO ATTO che il titolare della presente concessione in sanatoria:

- ha versato quanto dovuto per l'oblazione: L. 100.000

(versamento unico, Bollettino n. 457 del 21/3/86)

(versamento a conguaglio, Bollettino n. ***** del *****)

(versamento rateale, Bollettini nn. ***** del *****)

ha adempiuto agli obblighi contributivi previsti dalla Legge Regionale 26 Aprile 1985, n. 23, mediante versamento in unica soluzione degli oneri dovuti (Quietanza nn. ***** del *****);

RLASCIA CONCESSIONE IN SANATORIA

A _____
relativa ai lavori eseguiti come sempre specificati e come da progetto presentato, un esemplare del quale, debitamente vistato, è allegato al presente atto di cui forma parte integrante.

MODALITA' ESECUTIVE:

LA PRESENTE CONCESSIONE E' DATA SENZA ALCUN PREGIUDIZIO DI EVENTUALI DIRITTI O RAGIONI DI TERZI.

Codice Fiscale del Richiedente _____

Codice Fiscale del Progettista _____

Perugia, li 13 LUG. 1989

IL SINDACO
P. IL SINDACO
L'ASSESSORE DELEGATO
(Rosario Cardano)



LA PRESENTE VIENE INVIATA ANCHE:

- AL PRETORE DI PERUGIA
- ALL'UFFICIO DISTRETTUALE II. DD. DI PERUGIA

PERUGIA - TEL. 075/341927 - 341928
STUDIO PRE

**PROGETTAZIONI
RILIEVI
EDILIZI**

VOPIA
PAPPETO
270 - 250
7

IRRETTI
DI CONDOMINIO EDILIZIO
LOC. S. ENA
PROP. MOZZANINA FRANCESCO
RES. S. ENA

SOLE DATA

GEOM. S. MORI
VIA DELLA PALLOTTA, 63 - PERUGIA

OGG. PLANNERIA PARTE SECONDA



COMUNE DI PERUGIA
036485 13 MAG 89
CAT. CL. FS.

COMUNE DI PERUGIA
Sezione Concessioni Edilizie - Condomini

Prot. N. 2340 Inscr. N. 0611522701

Domanda a sanatoria per artt. 31 e 35 L. 47/85 presentata
il 27-03-86 di cui alla concessione N. 3248

del 13 LUG. 1989

Progetto composto di N. 1 tavole.

Perugia, li 15-07-89 IL SEGRETARIO

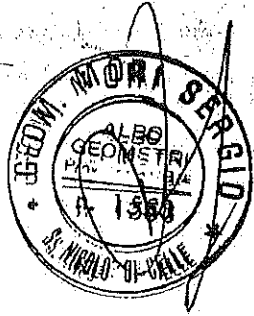

COMUNE DI PERUGIA
PLANIMETRIA S.c.1:2000
FOGLIO 394 PART. 39-56-41-40
FOGLIO 396 PART. 51

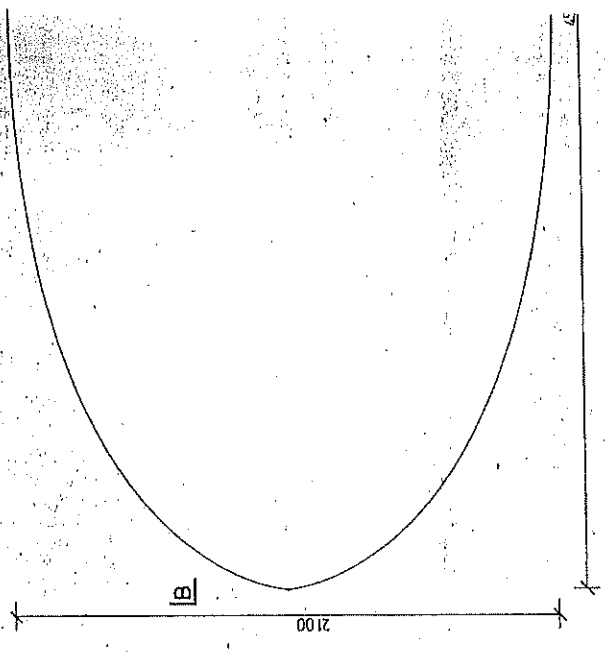
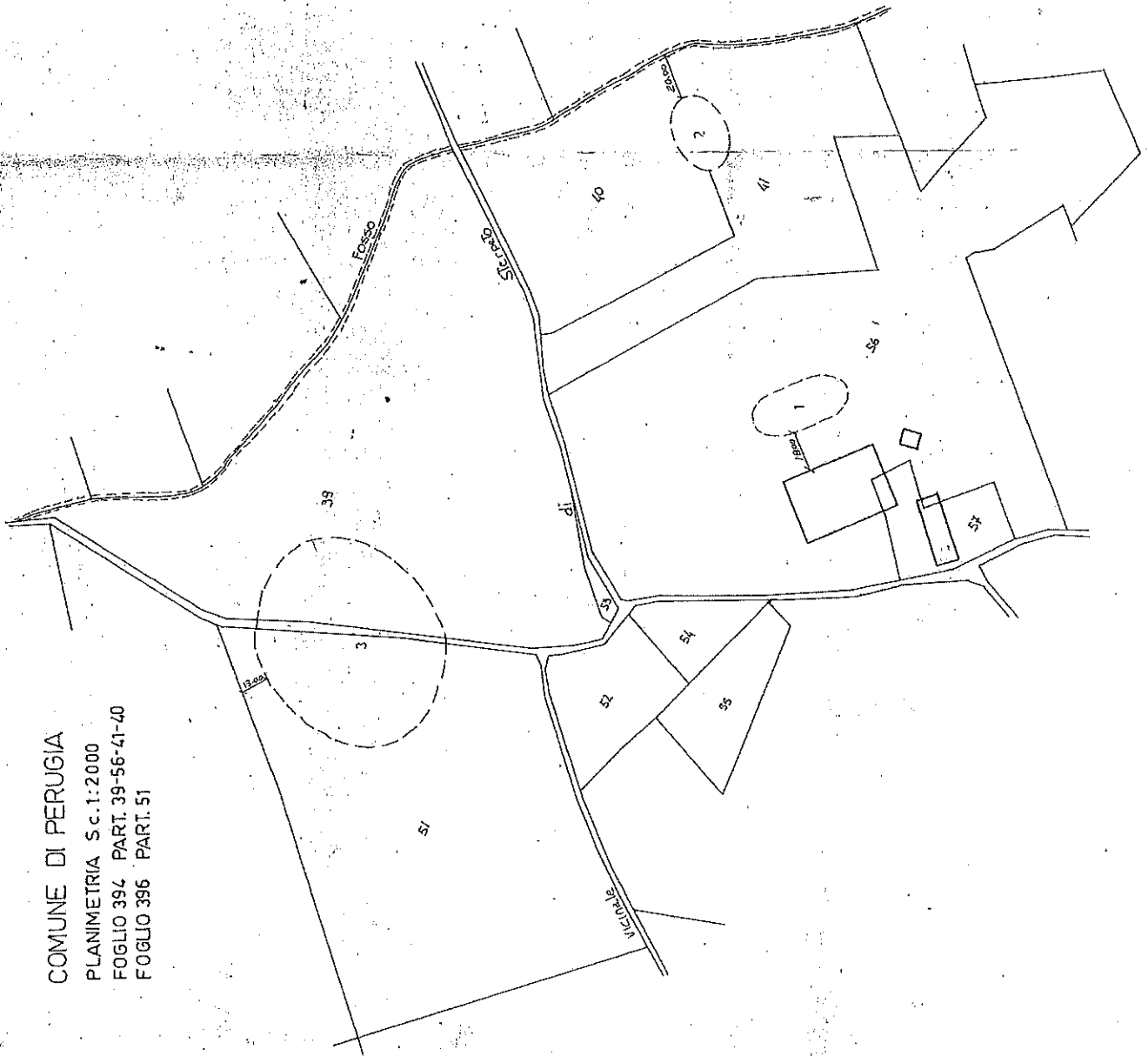

PIANTA LAI

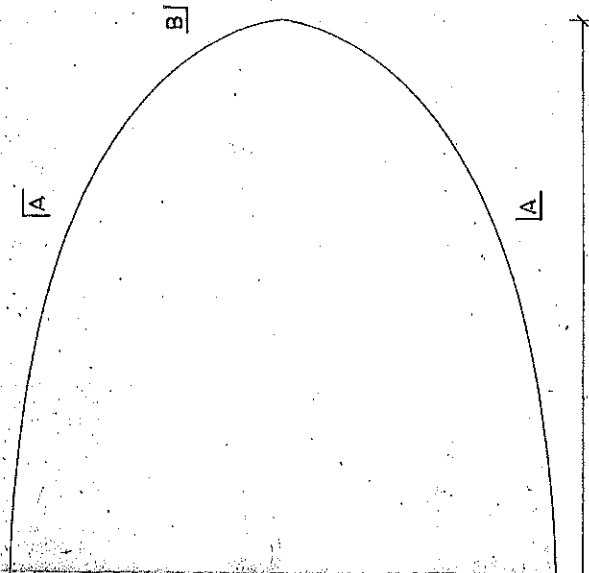
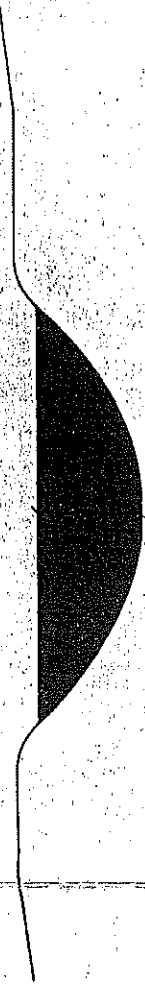

FIG. 1
1:200



SEZIONE A-A Sc.1:200



SEZIONE B-B Sc.1:200

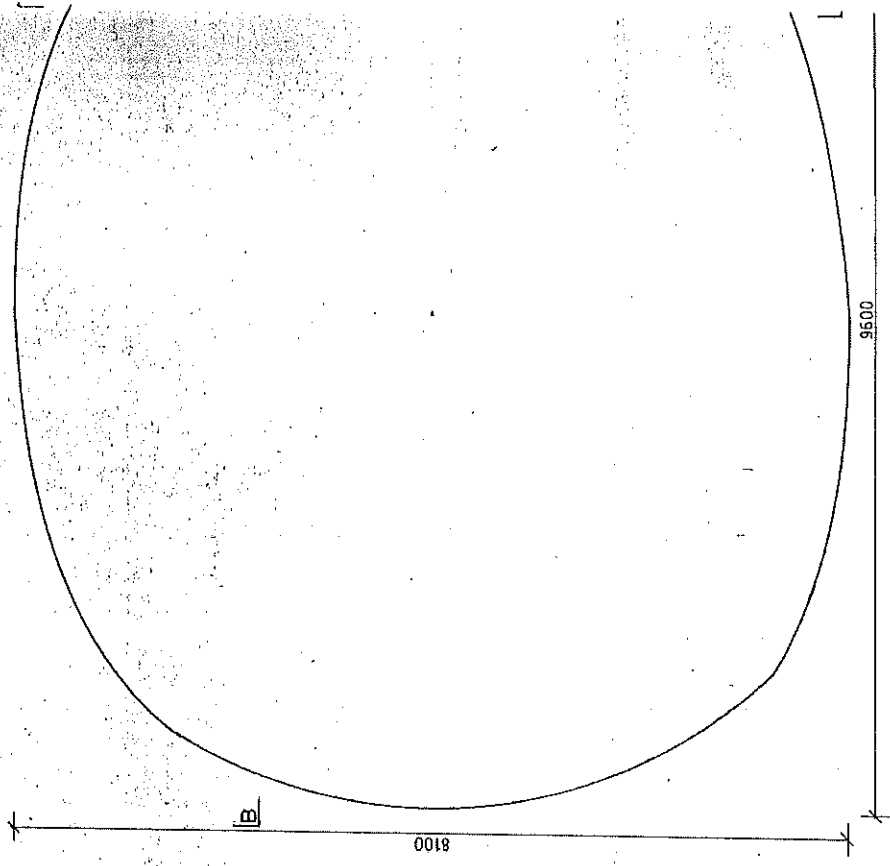

PIANTA LAGHETTO ③
Sc.1:500



SEZIONE A-A Sc.1:200



SEZIONE B-B Sc.1:200



COMUNE DI PERUGIA

DIPARTIMENTO ASSETTO DEL TERRITORIO
Ripartizione Insediamenti — Sezione Concessioni Edilizie

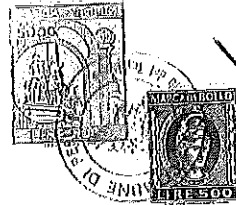

ALL 13

CONCESSIONE A COSTRUIRE N. 3081

Domanda di concessione presentata in data 11.10.1990 prot. 68563
da:.....
residente a S. ENEA
progettista

IL SINDACO

— esaminato il progetto presentato con la domanda anzidetta, tendente ad ottenere il rilascio della
concessione edilizia per la costruzione di un capannone per uso agricolo ad un manufatto
per uso pesatura in località S. Enea.

Viste le autorizzazioni:

- dell'Ass.ne dei Comuni del Comprensorio Perugino — Autorizzazione n. del
- della Comunità Montana espresso con nota del prot. n.

Preso atto dei pareri favorevoli:

- della COMMISSIONE EDILIZIA, espresso nella seduta del 24.10.1990;
- dell'U.L.S.S., Settore Igiene e Prevenzione Ambientale e del Lavoro, espresso con nota 3.10.1990;

Viste: le Leggi 17/8/942 n. 1150 e 28/1/977 n. 10 e successive modifiche ed integrazioni, nonché il vigente Regolamento Edilizio;

CONCEDE

a
di eseguire i lavori sopra descritti in conformità al progetto presentato, di cui un esemplare debitamente vistato è
annesso al presente atto, a condizione che vengano rispettate le seguenti modalità esecutive:

L'esecuzione delle opere oggetto del presente atto, dovrà avere effettivo inizio entro un anno dalla data del medesimo ed essere ultimata, così che il manufatto sia reso abitabile o agibile, entro:

- Il termine di ANNI TRE dalla stessa data;
- la data del

CODICI FISCALI:

- richiedente ...
- progettista ...

Perugia, il 5-12-90



[Signature]
P. IL SINDACO
L'AS. ES. DE. DELEGATO
(Reservato - Corrispondente)

SEZIONE A-A S c. 1:500

SEZIONE B-B S c. 1:500

B/

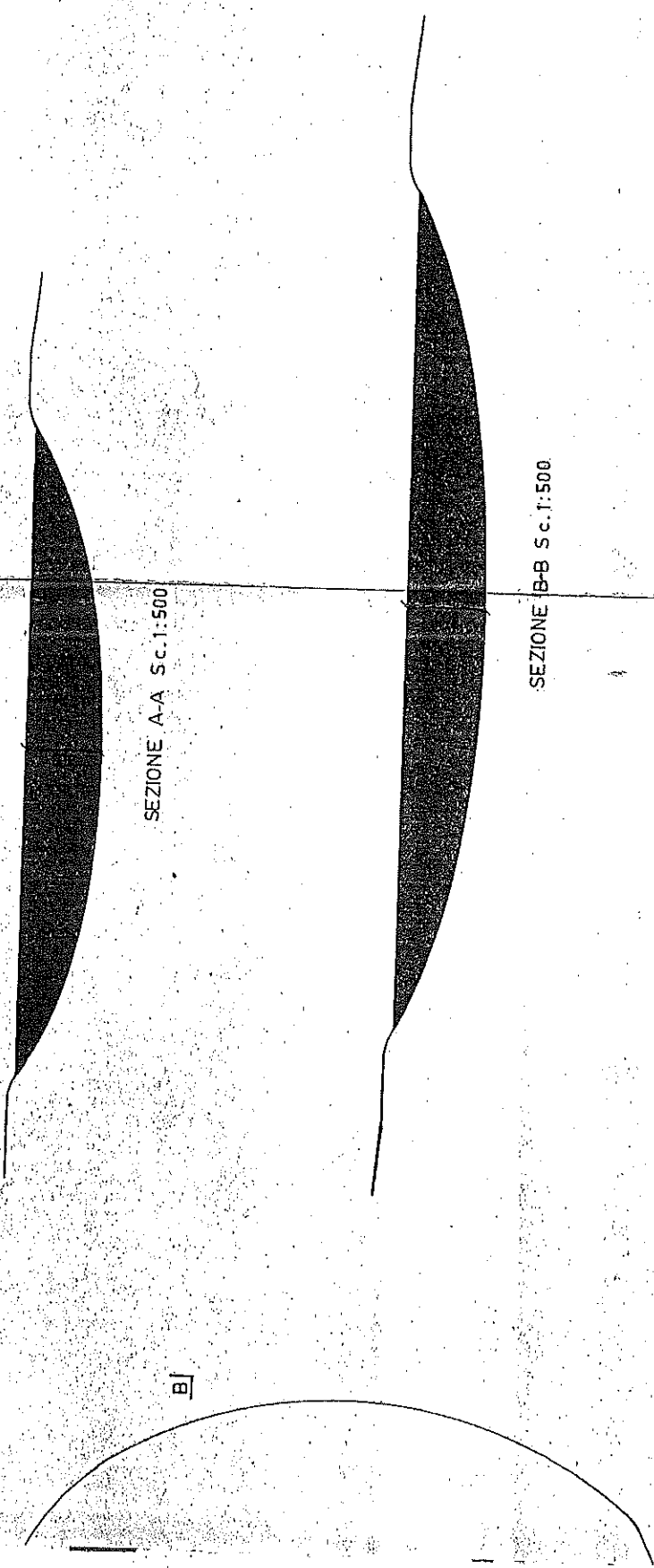

SIG.

PROGETTO DI EDIFICIO AD USO MAGAZZINO RIMESSA
ATTREZZI DA ESEGUIRE IN LOC-TA' S. ENEA

PROGETTO ESECUTIVO

PLANIMETRIE PIANTE
SEZIONI PROSPETTI

SCALA 1:100

GIUGNO 1979

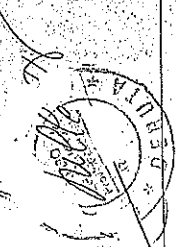

COMUNE DI PERUGIA	
38824	25.X.79
DAT	CL FS

FOGLIO	398
PARTICELLE	56-57

COMUNE DI PERUGIA

SEZIONE URBANISTICA

Perugia, li 29/3/1980

Prof. N. 38824

Progetto presentato il 25/10/1979
di cui alla concessione N. 468 del 29/3/1980
su parere della Commissione Edilizia emesso in seduta
del 27/3/1980 alle condizioni riportate
nel file sulle Concessioni Edilizie.



IL SEGRETARIO

PLANIMETRIA SCALA 1:2000

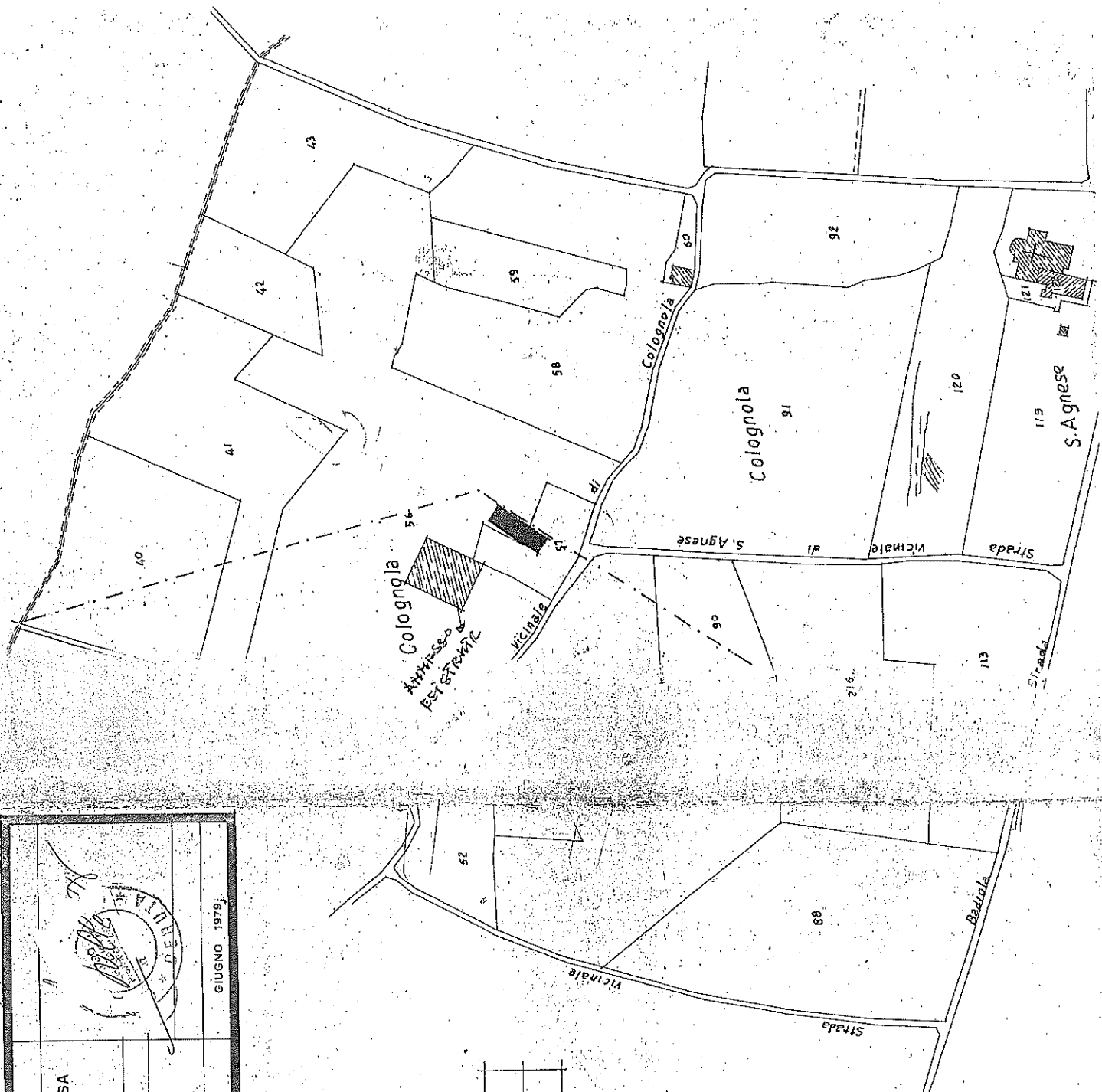

AVVERTENZE IMPORTANTI

LA PRESENTE CONCESSIONE È DATA SENZA ALCUN PREGIUDIZIO DI EVENTUALI DIRITTI O RAGIONI DI TERZI. Essa non incide sulla titolarità della proprietà o di altri diritti reali relativi agli immobili realizzati per effetto del suo rilascio. Incombe al titolare della presente concessione l'obbligo di comunicare tempestivamente al Comune la ragione sociale dell'Impresa esecutrice ed il nome del Direttore tecnico dei lavori. Tale comunicazione deve essere sottoscritta per accettazione dal rappresentante legale dell'Impresa e dal Direttore dei Lavori.

Il costruttore, prima dell'inizio dei lavori per opere di conglomerato cementizio armato, normale o precompresso o, per opere a struttura metallica, dovrà presentare, ai sensi dell'art. 4 della legge 3/11/1971, n. 1086, denuncia delle opere stesse alla Provincia di Perugia — Settore Vigilanza sulle Costruzioni.

Il concessionario dovrà effettuare la denuncia dei lavori di cui alla legge 2/2/1974 n. 64 — art. 17 — ai sensi dell'art. 1 della L.R. 14/5/1982 n. 25, prima dell'inizio dei medesimi.

Il concessionario, prima dell'inizio dei lavori per l'installazione dell'impianto termico, dovrà depositare presso gli uffici competenti del Comune di Perugia, il progetto dell'impianto, corredato da una relazione tecnica, compreso — ove previsto — quello dell'impianto centralizzato per la produzione di acqua calda e dal calcolo di previsione del consumo energetico, ai sensi dell'art. 9 della legge 30/4/1976 n. 373.

Le opere non iniziate entro un anno dalla data della concessione non potranno essere intraprese se non a seguito di rilascio di altra concessione.

IN CASO DI MANCATO COMPLETAMENTO DELLE OPERE ENTRO I TERMINI DI CUI AGLI ARTT. 4 E 18 DELLA LEGGE 28/1/1977 N. 10, SARANNO APPLICABILI LE SANZIONI E DISPOSIZIONI PREVISTE DALLE RICHIAMATE NORME.

Dall'inizio dei lavori e fino alla loro ultimazione dovrà essere apposta nel cantiere, ben visibile dalla pubblica via, una tabella con la denominazione dell'Impresa costruttrice, il nome del Direttore tecnico dei lavori, il numero e la data della concessione. Per tutta la durata del lavoro dovranno essere depositati sul luogo del lavoro stesso a disposizione dei funzionari del Comune, per i controlli di competenza, i seguenti documenti:

- a) la presente concessione, con l'annesso progetto debitamente vistato;
- b) copia del progetto e dell'ammessa relazione vistati dalla Provincia di Perugia Settore Vigilanza sulle Costruzioni, ai sensi dell'art. 5 della citata legge n. 1086, nonché un apposito giornale dei lavori nel caso in cui sia previsto, per l'esecuzione dell'opera, l'impiego di strutture in conglomerato cementizio armato normale o precompresso o, di struttura metallica.
- c) attestato di deposito rilasciato dalla Provincia ai sensi dell'art. 1 della L.R. 14/5/1982 n. 25;
il certificato di abitabilità sarà rilasciato, ricorrendo le condizioni di cui all'art. 221 del T.U. delle Leggi Sanitarie 27/7/34 n. 1265 — soltanto quando sia stato accertato che la costruzione è stata ultimata in ogni sua parte e — nel caso di opere eseguite con impiego di strutture in conglomerato cementizio normale o precompresso, o di strutture metalliche — sia stata presentata copia del certificato di collaudo di cui all'art. 7 della legge n. 1086/71 con l'attestazione, — da parte della Provincia di Perugia — Settore Vigilanza sulle Costruzioni — dell'avvenuto deposito.

I LAVORI RELATIVI AD INTERVENTI RICADENTI IN ZONE AMMESSE A CONSOLIDAMENTO DI ABITATO, AD ECCEZIONE DI OPERE DI MANUTENZIONE ORDINARIA E DI FINITURA, NON POSSONO ESSERE INIZIATI SENZA LA PREVENTIVA AUTORIZZAZIONE RILASCIATA AI SENSI DELL'ART. 2 DELLA LEGGE 2 FEBBRAIO 1974, N. 64 DALLA PROVINCIA DI PERUGIA — SETTORE VIGILANZA SULLE COSTRUZIONI.

LA COSTRUZIONE DI EDIFICI DI TRE PIANI IN ELEVAZIONE E COMUNQUE DI ALTEZZA MASSIMA DI m. 10,00 SU STRADE DI LARGHEZZA INFERIORE AI METRI DIECI, È CONSENTITA PURCHÉ CON LE PRESCRIZIONI RELATIVE ALLE ZONE CON GRADO DI SISMICITÀ $S=12$, AI FINI DEL DIMENSIONAMENTO DELLE STRUTTURE.

Mod. CC/2

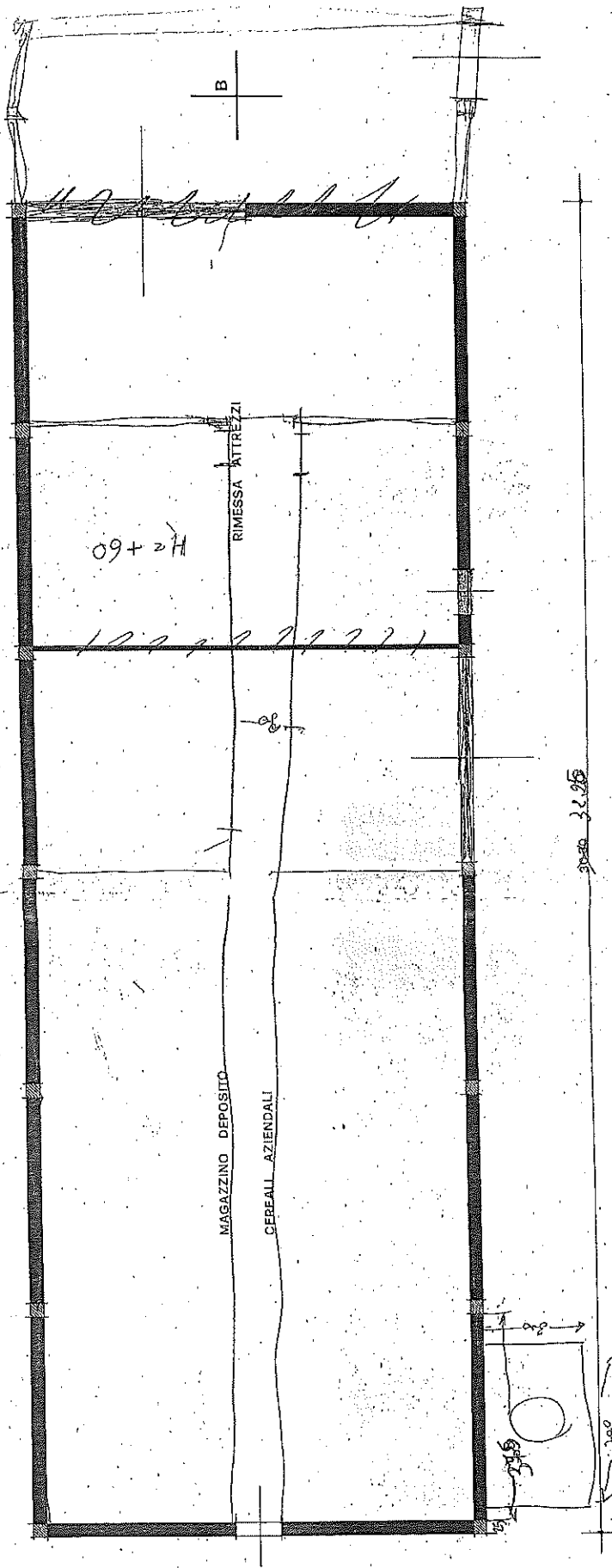

PIANTA

$$\begin{array}{r} 4220 \\ + 543 \\ \hline 4763 \end{array}$$

$$\begin{array}{r} 3923 \\ + 822 \\ \hline 4745 \end{array}$$

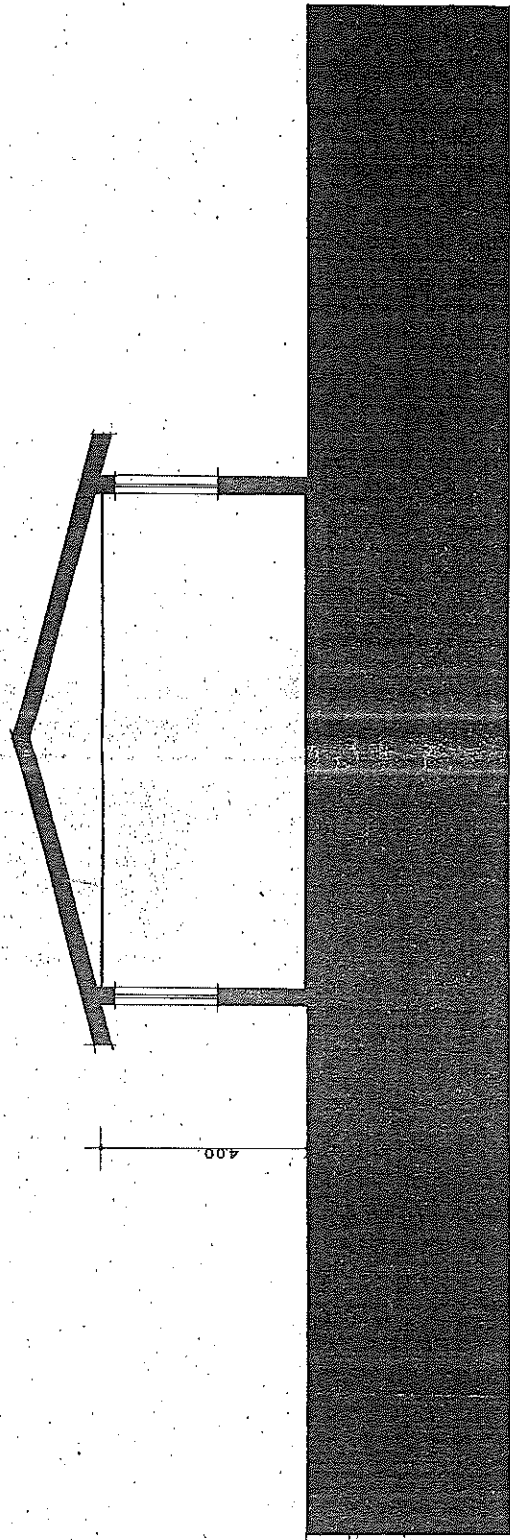

SEZIONE

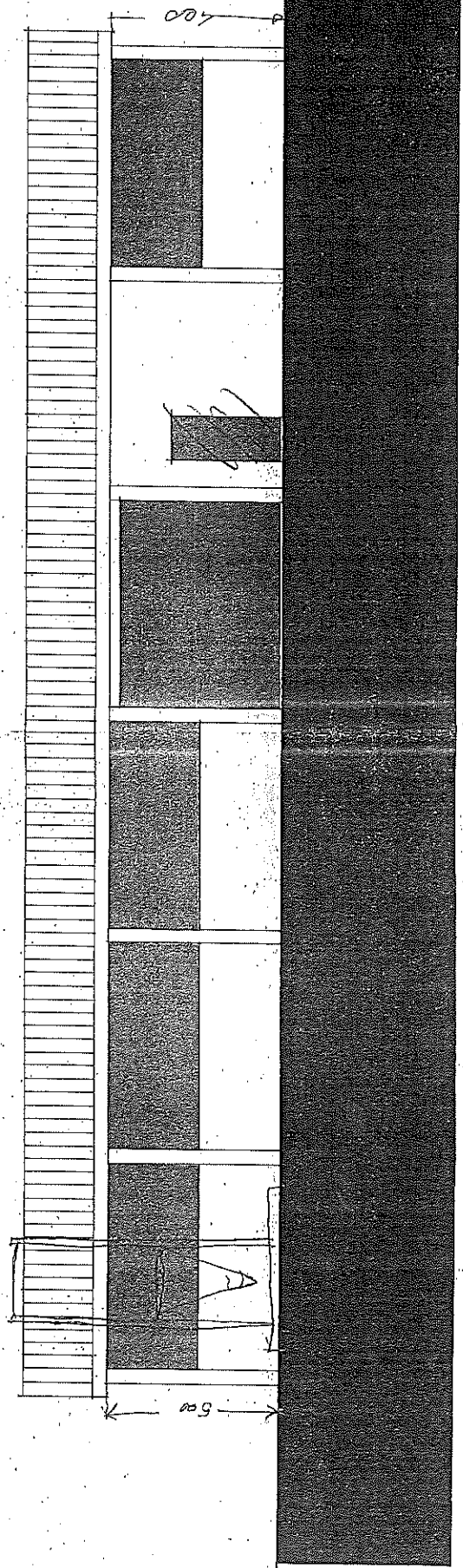

PROSPETTO A

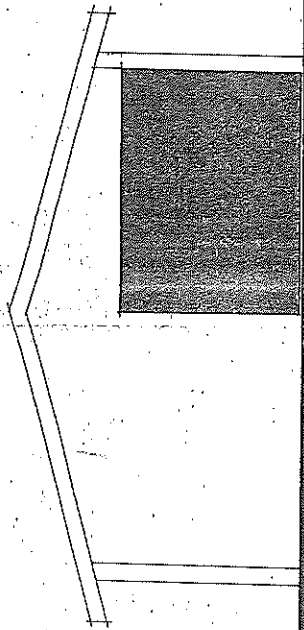

PROSPETTO B

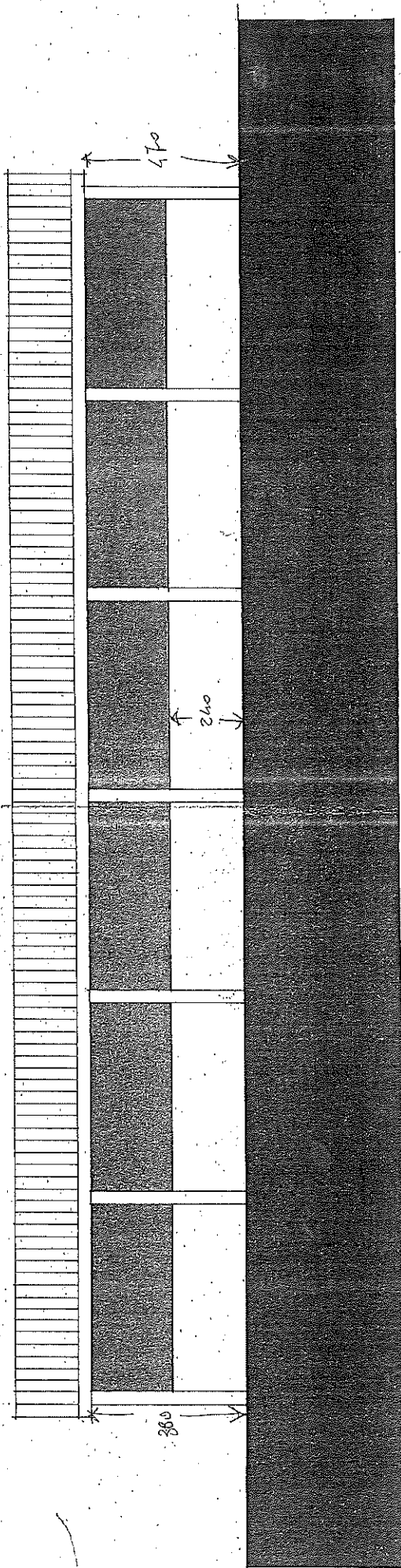

PROSPETTO C

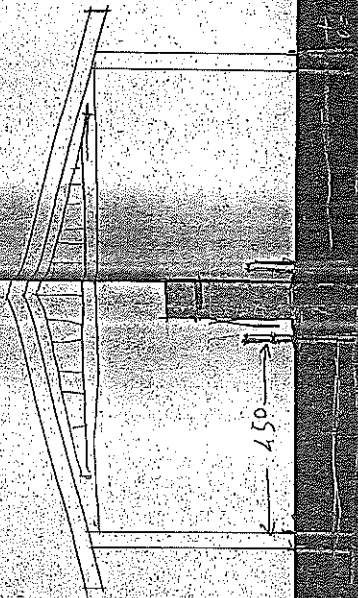

PROSPETTO D

COMUNE DI PERUGIA

DIPARTIMENTO ASSETTO DEL TERRITORIO
RIPARTIZIONE INSEDIAMENTI - SEZIONE CONCESSIONE EDILIZIE

CONCESSIONE A SANATORIA N° 6022

Rilasciata ai sensi degli artt. 31 e segg. della Legge n. 47/85 e successive modificazioni ed integrazioni.

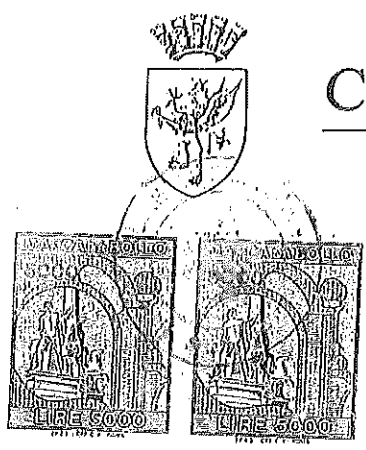

Domanda di concessione in sanatoria presentata in data 15.07.86 prot. 9154

da _____

residente a PERUGIA STR. MARSCIANESE LOC.S.ENE

I L S I N D A C O

- esaminata la domanda anzidetta e la relativa documentazione tendente ad ottenere la concessione per i seguenti lavori; Nell'anno 1981 in assenza della concessione edilizia maggior lunghezza del capannone di ml.1,95; modifica ai prospetti e alla sagoma dell'edificio; cambio di destinazione d'uso da magazzino deposito cereali aziendali a stalla per suini; costruzione di silos per mangime con basamento; realizzazione di una rampa di accesso; aumento dell'altezza interna di una parte dell'edificio. Il tutto è stato effettuato in Perugia S.Enea-loc.Colognola.

C.T. fg.398 part.56-57 =

PRESO ATTO dei pareri favorevoli:

- _____
- _____
- _____

VISTA la legge 28.02.1985 n. 47 e successive modificazioni ed integrazioni, nonché la legge 28.01.1977 n. 10 e successive modificazioni ed integrazioni;

DATO ATTO che il titolare della presente concessione a sanatoria:

- ha versato quanto dovuto per l'oblazione: L. 3.148.210
- (versamento unico, Bollettino n. 333 del 15.7.86)
- (versamento a conguaglio, Bollettino n. 911 del 28.8.91)
- (versamento rateale, Bollettini nn. ===== del =====)

- ha adempiuto agli obblighi contributivi previsti dalla Legge Regionale 26 Aprile 1985, n. 23, mediante versamento in unica soluzione degli oneri dovuti (Bollettino n. _____ del _____);

RILASCIA CONCESSIONE IN SANATORIA

A _____
relativa ai lavori eseguiti come sopra specificati e come da progetto presentato, un esemplare del quale, debitamente vistato, è allegato al presente atto di cui forma parte integrante.

MODALITA' ESECUTIVE:

=====

=====

=====

=====

LA PRESENTE CONCESSIONE E' DATA SENZA ALCUN PREGIUDIZIO DI EVENTUALI DIRITTI O RAGIONI DI TERZI.

Codice Fiscale del Richiedente _____

Codice Fiscale del Progettista _____

Perugia, li 19 OTT. 1991

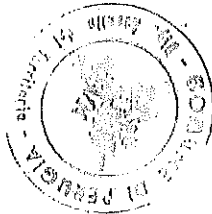

IL SINDACO

[Handwritten signature]
P. SINDACO
MUNICIPALITA' DI PERUGIA

LA PRESENTE VIENE INVIATA ANCHE:

- AL PRETORE DI PERUGIA
- ALL'UFFICIO DISTRETTUALE II.DD. DI PERUGIA

STUDIO PROGETTAZIONI RILIEVI EDILIZI	2	PROSPETTI		COSTI
		DI CONDONO EDILIZIO		
GEOM. [redacted] PERUGIA, Via delle FIORIERE 2 - TEL. 31052	RAFFORTO %: 100	LOC. S. ENEA	PROP. [redacted]	PERUGIA
		RES. S. ENEA		
		DCC. PIANTA PROSPETTI SEZIONE		

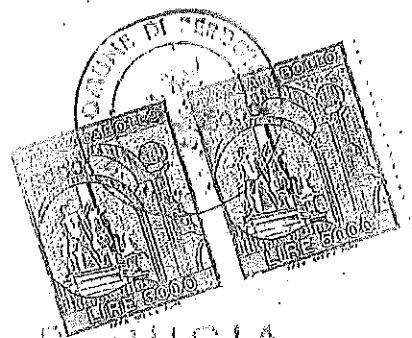

COMUNE DI PERUGIA

Sezione Concomeri Edilizia - Condono

Prot. N. 9154 Leg. II. 0308460807

Domanda a concessione per artt. 31 e 35 L. 47/85 presentata
il 15-07-86 di cui è stata concessa II. 6022

del 19 OTT. 1991

Progetto composto di II. 1 tavola.

Perugia, li 29 OTT. 1991

IL SEGRETARIO

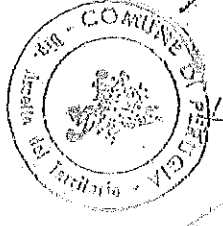

com. c.

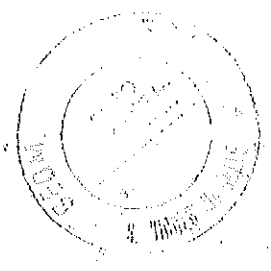

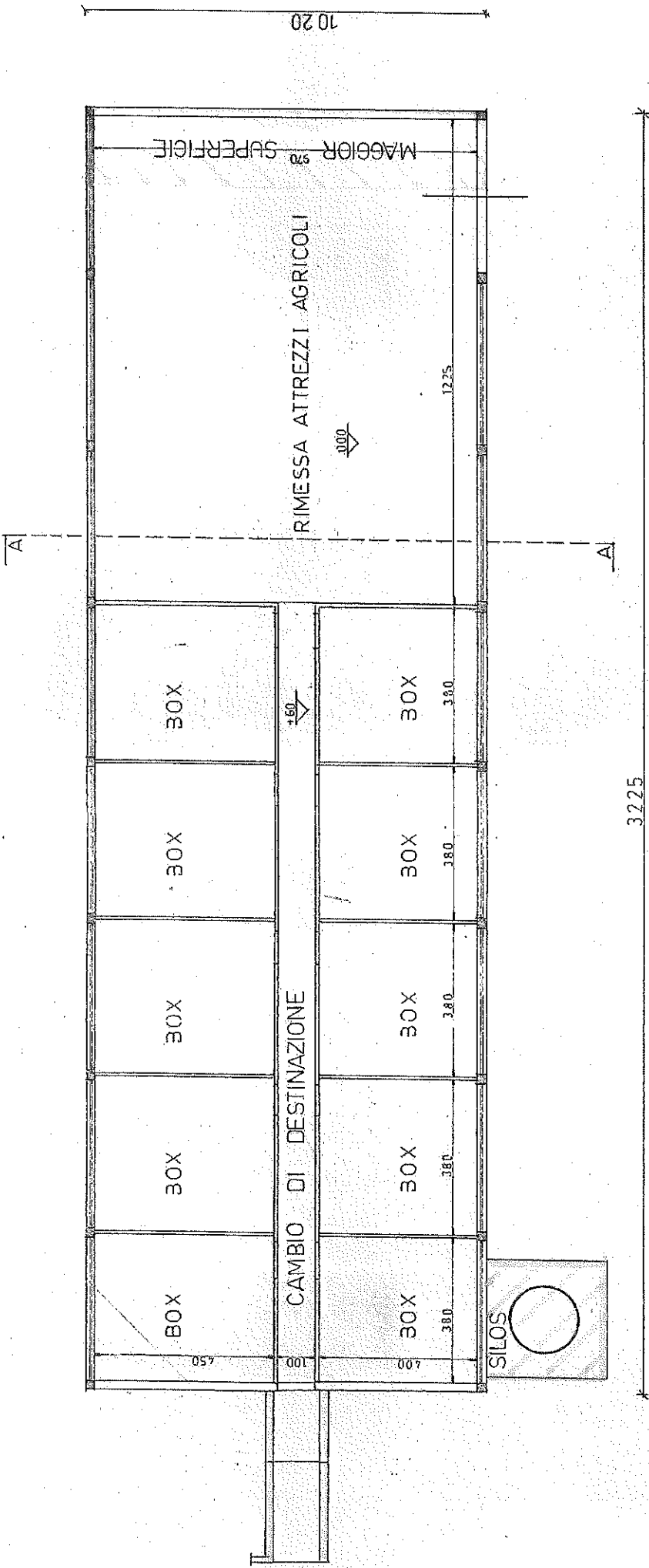

PIANTA

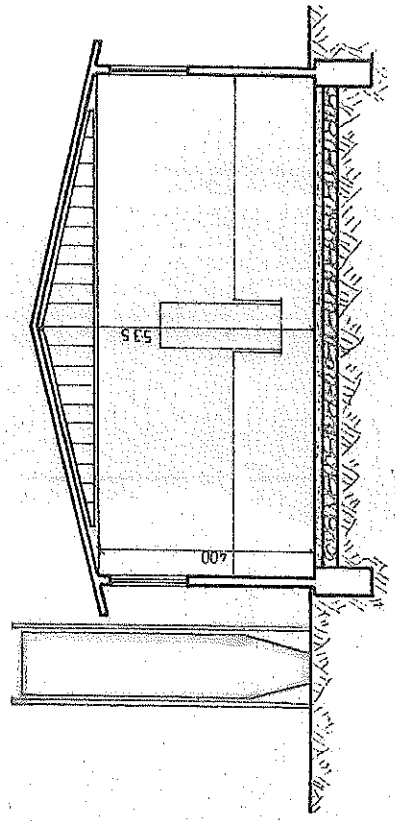

SEZIONE A-A

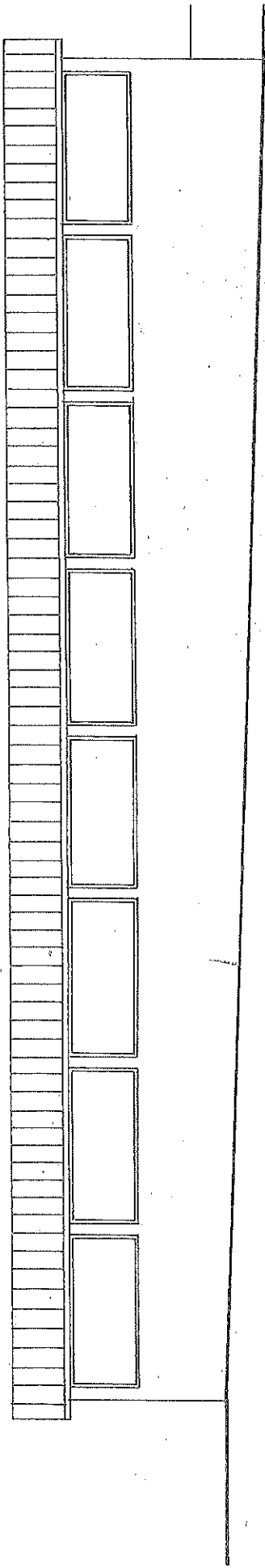

RETRO

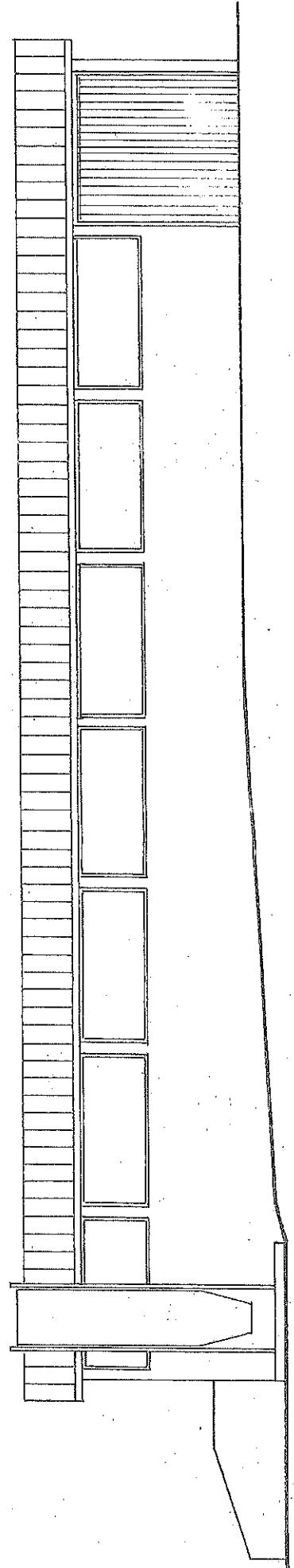

FRONTE

1/20

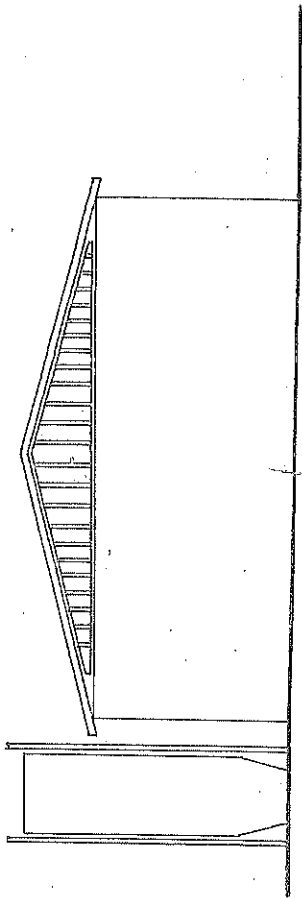

LATO

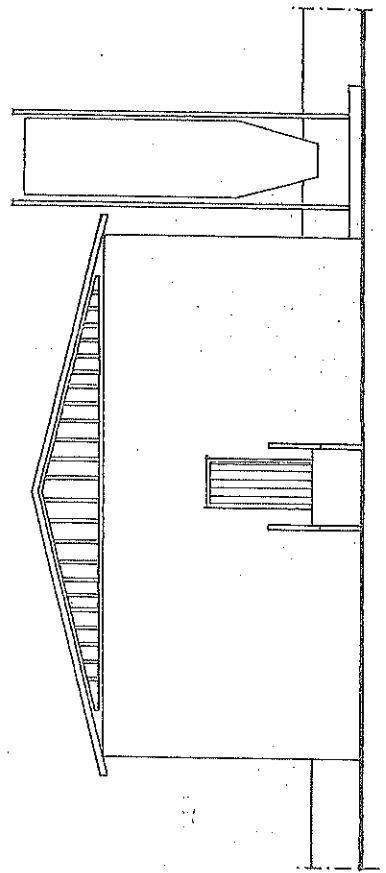

LATO



COMUNE DI PERUGIA

DIPARTIMENTO ASSETTO DEL TERRITORIO
RIPARTIZIONE INSEDIAMENTI - SEZIONE CONCESSIONE EDILIZIE

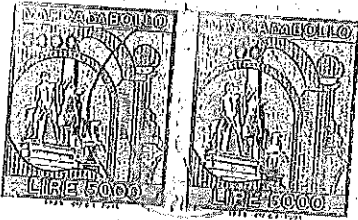

CONCESSIONE A SANATORIA N° 6049

Rilasciata ai sensi degli artt. 31 e
segg. della Legge n. 47/85 e succes-
sive modificazioni ed integrazioni.

Domanda di concessione in sanatoria presentata in data 26.03.87 prot. 12501

da _____

residente a PERUGIA - Str. Marscianese - S.Enea

I L S I N D A C O

- esaminata la domanda anzidetta e la relativa documentazione tendente ad ottene-
re la concessione per i seguenti lavori: Nell'anno 1966, in assenza della li-

cenza edilizia, ampliamento di un capannone per allevamento suini; modifiche

del tetto; realizzazione di silos per mangimi con basamento. Il tutto in

Perugia - Loc. Colognola - S.Enea.

C.T. Fg.398 part.56 - 57.

PRESO ATTO dei pareri favorevoli:

- _____
- _____
- _____

VISTA la legge 28.02.1985 n. 47 e successive modificazioni ed integrazioni, nonché
la legge 28.01.1977 n. 10 e successive modificazioni ed integrazioni;

DATO ATTO che il titolare della presente concessione a sanatoria:

- ha versato quanto dovuto per l'oblazione: L. 1.300.780

(versamento unico, Bollettino n. 860 del 26.03.87)

(versamento a conguaglio, Bollettino n. 910 del 28.08.91)

(versamento rateale, Bollettini nn. ===== del =====)

- ha adempiuto agli obblighi contributivi previsti dalla Legge Regionale 26 Aprile 1985, n. 23, mediante versamento in unica soluzione degli oneri dovuti (Bollettino n. _____ del _____);

RILASCIA CONCESSIONE IN SANATORIA

A _____
relativa ai lavori eseguiti come sopra specificati e come da progetto presentato, un esemplare del quale, debitamente vistato, è allegato al presente atto di cui forma parte integrante.

MODALITA' ESECUTIVE:

LA PRESENTE CONCESSIONE E' DATA SENZA ALCUN PREGIUDIZIO DI EVENTUALI DIRITTI O RAGIONI DI TERZI.

Codice Fiscale del Richiedente _____

Codice Fiscale del Progettista _____

Perugia, li 21 OTT. 1991



IL SINDACO
M. SINDACO
M. SINDACO
(M. SINDACO)

LA PRESENTE VIENE INVIATA ANCHE:

- AL PRETORE DI PERUGIA
- ALL'UFFICIO DISTRETTUALE II, DD. DI PERUGIA

STUDIO PROGETTAZIONI RILIEVI EDILIZI	A T. 100	CONDONO EDILIZIO
		LOC. S. ENEA
PROG. [redacted]		RES. S. ENEA
GEOM. [redacted]		OGG. PIANTE - PROSPETTI - SEZIONE

COMUNE DI PERUGIA
 036486 13MAG89
 CAT. CL. TS.



COMUNE DI PERUGIA
 Sezione Circolo [redacted] Condono
 Prov. II. 125.01 [redacted] 070/239702
 Domanda a [redacted] [redacted] presentata
 il 26-03-87 [redacted] 6069
 del 21.07.1991
 Progetto [redacted] [redacted] revole
 Pagine: 119 NOV. 1991
 IL SEGRETARIO

GRIGLIATO

BOX

BOX

BOX

BOX

7.30

BOX

BOX

BOX

BOX

BOX

BOX

BOX

BOX

BOX

BOX

BOX

BOX

BOX

BOX

BOX

BOX

BOX

BOX

BOX

BOX

BOX

BOX

BOX

BOX

585

585

580

585

15

110

A

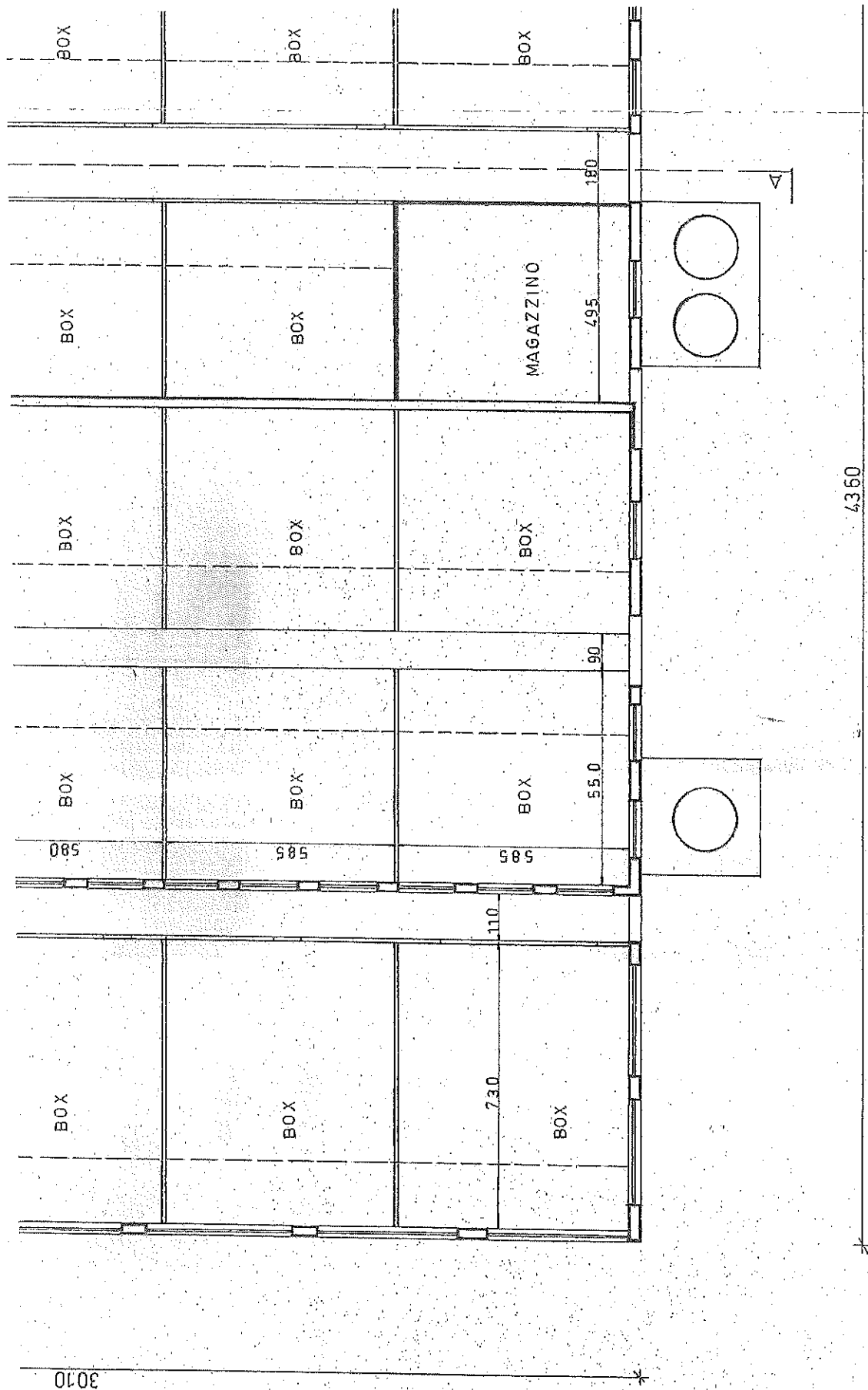

PIANTA

3010

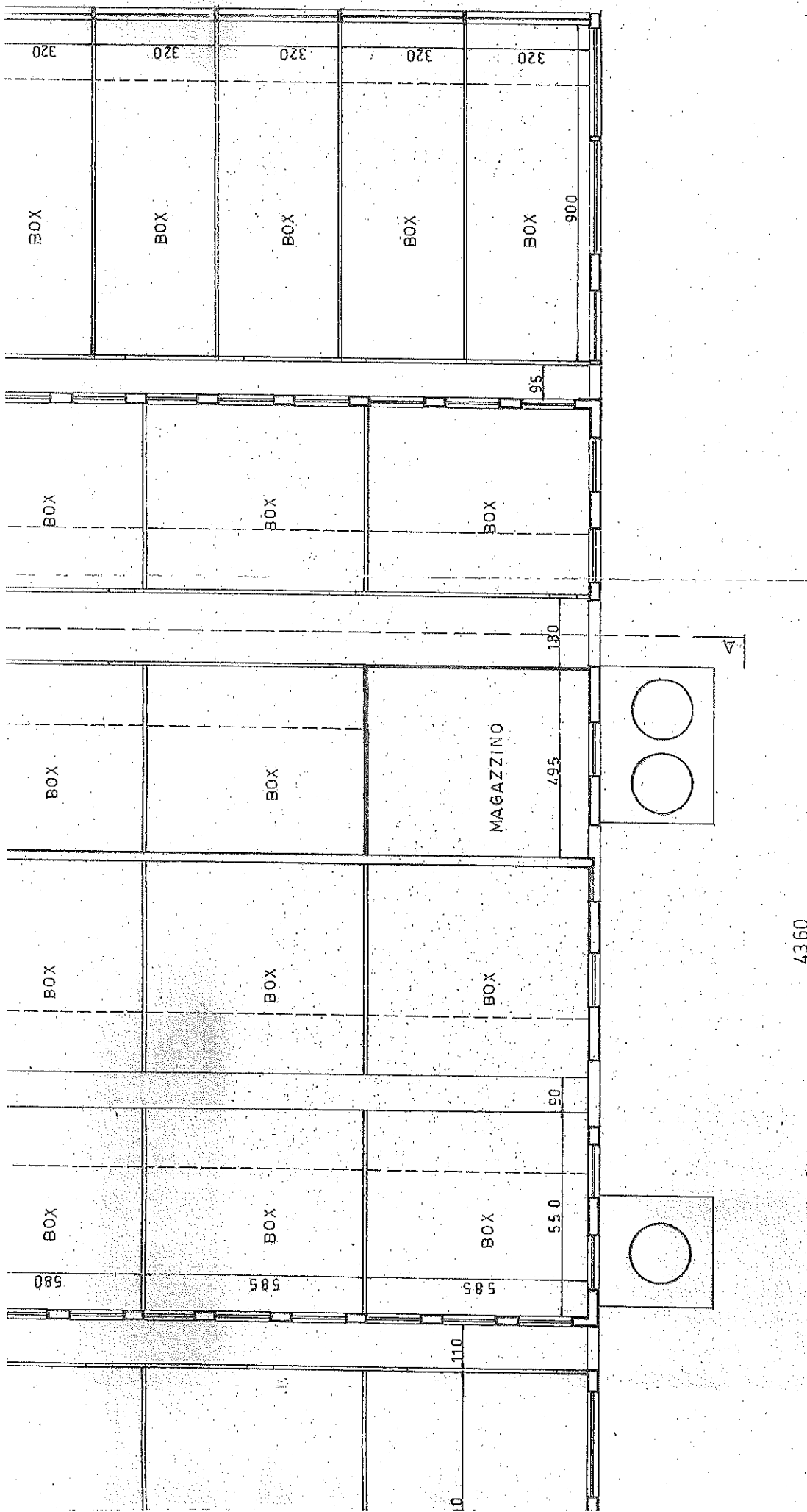

PIANTA

BOX	320
BOX	320
BOX	320
BOX	320
BOX	320
BOX	320

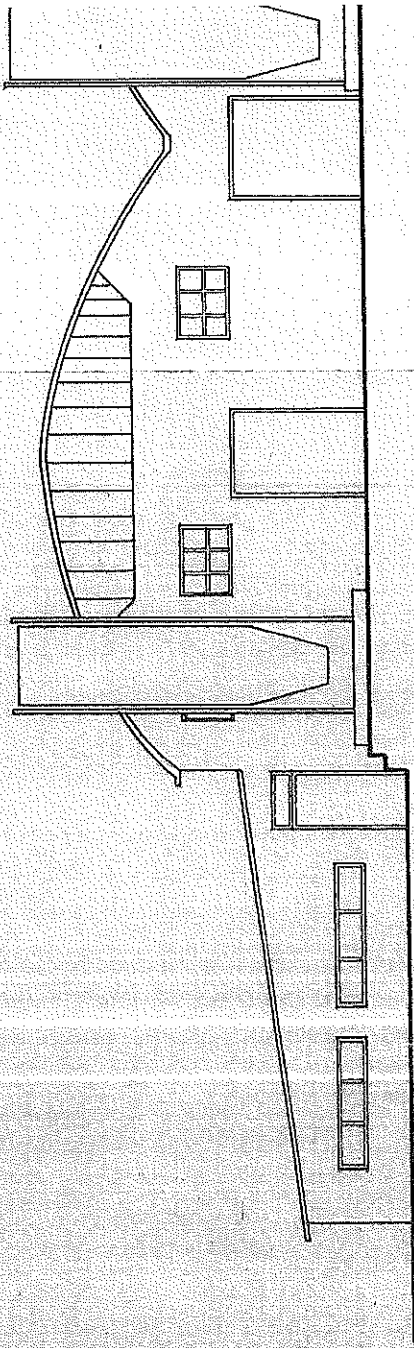

FRONTE

11

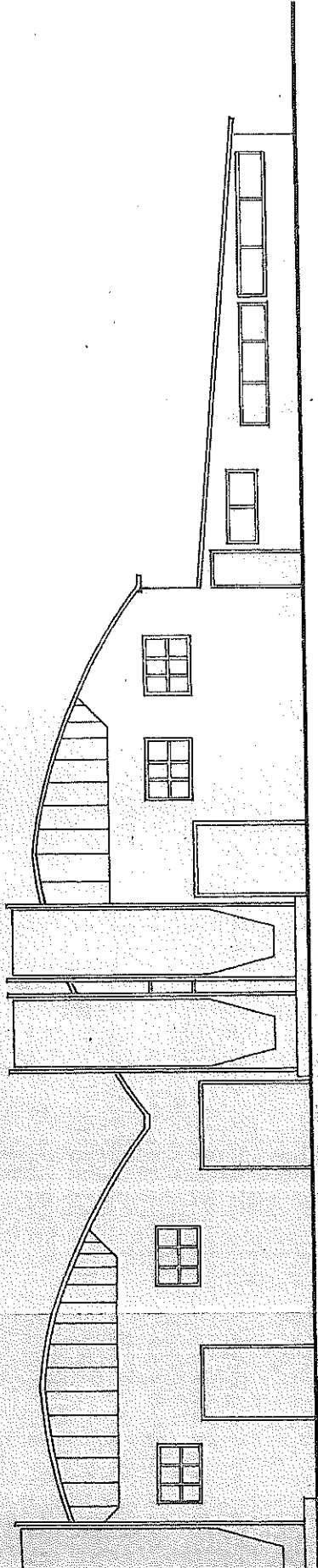

FRONTE

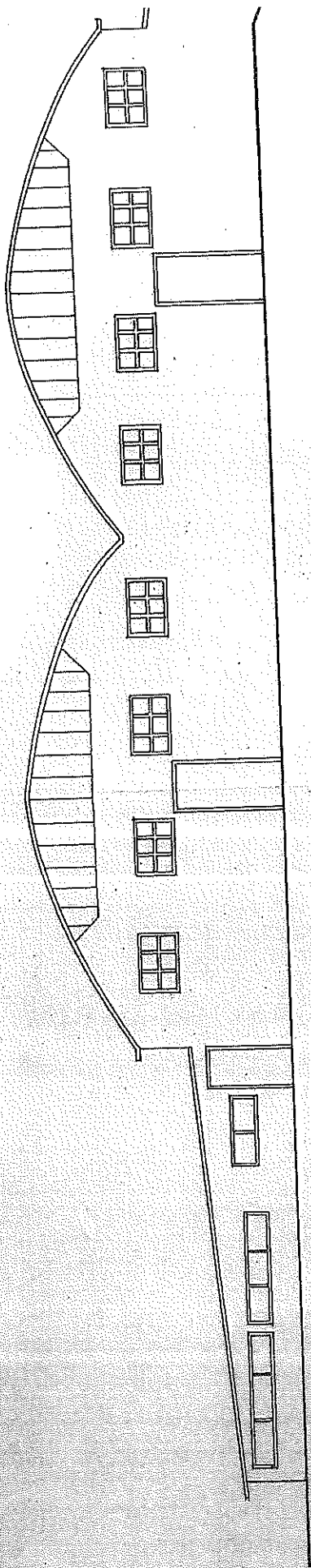

RETRO

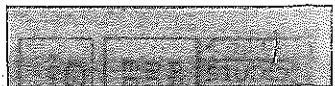

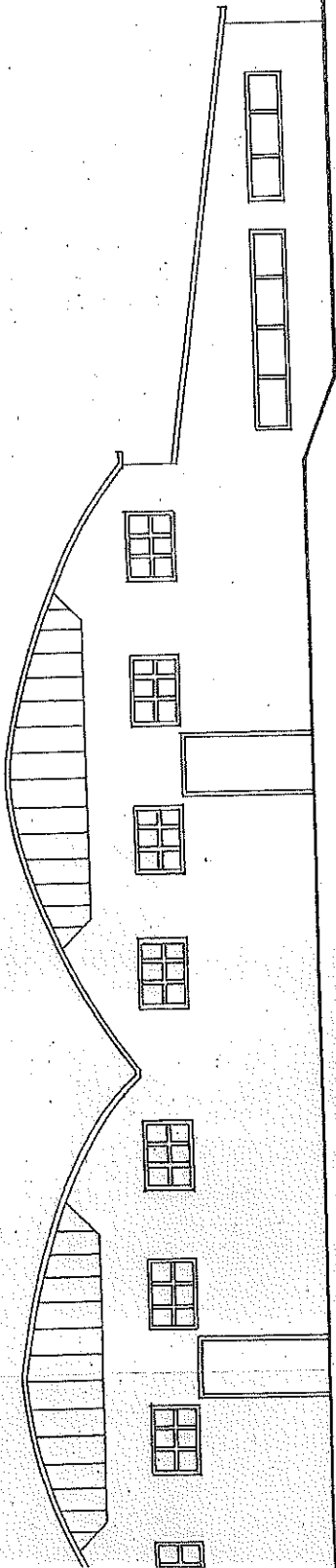

REIRO

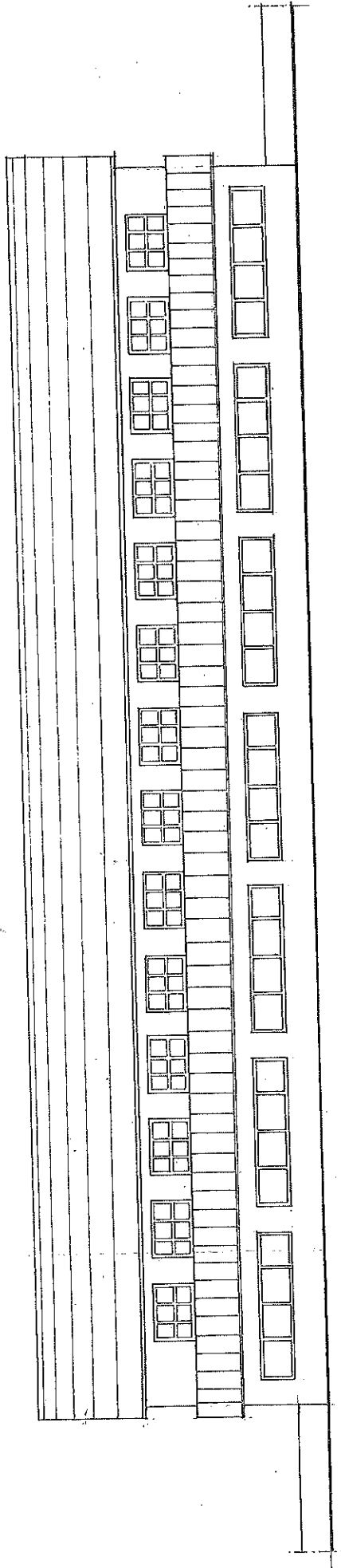

[LATO]

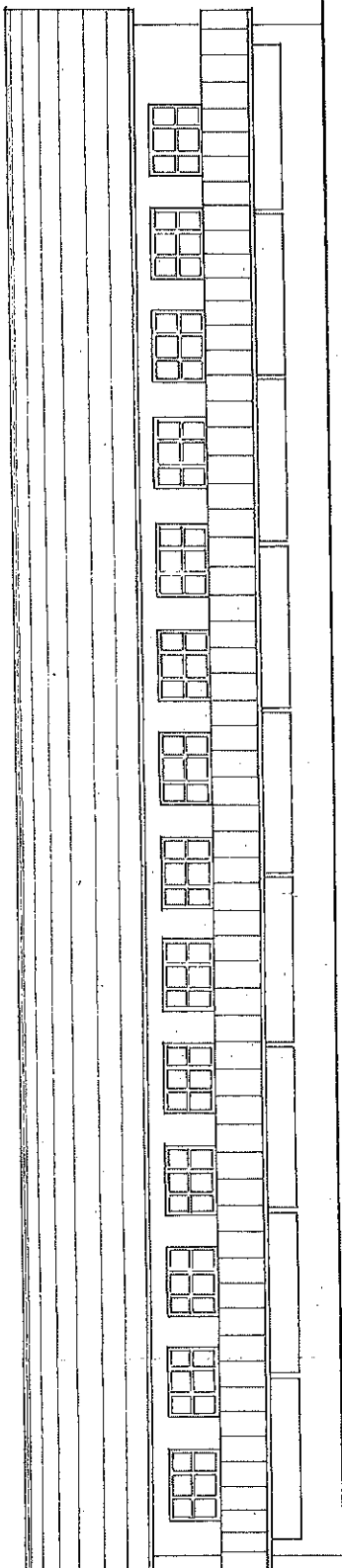

[LATO]

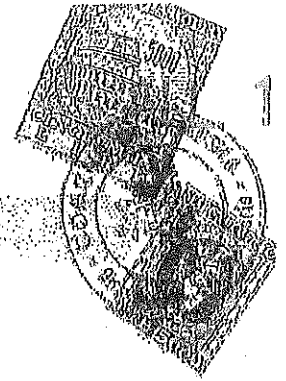

COMUNE DI PERUGIA

SETTORE AMBIENTE E TERRITORIO
Unità operativa Concessioni edilizie

Provvedimento N° 2316 DEL 28-12-98

Vista la domanda prot. n° 86384 del 09/12/97 prodotta dal Signor _____ (residente in Perugia Loc. S.Enea Via Amella 10 _____) avente ad oggetto: *lavori di ristrutturazione edilizia ai sensi dell'art. 31 lettera d) Legge 457/78 di stalle all'interno di un'azienda agricola e zootecnica poste in Perugia Loc. S.Enea;*

Esaminato il progetto allegato alla domanda redatto dal tecnico Geom _____ (C.F. _____)

Dato atto che la Commissione Edilizia ha espresso, in data 05/08/98 parere favorevole ai lavori con condizioni;

Preso altresì atto del parere favorevole espresso dalla U.L.S.S. Settore Igiene e Prevenzione Ambientale e del lavoro in data 10/11/98 ;

Viste le leggi 17.8.1942 n°1150 e 28.1.1977 n°10 e successive modifiche ed integrazioni, nonché il Regolamento Edilizio e gli Strumenti Urbanistici vigenti;

Tutto ciò premesso, si rilascia al richiedente:

CONCESSIONE EDILIZIA

aventi ad oggetto l'esecuzione dei lavori sopra descritti in conformità al progetto presentato, di cui un esemplare debitamente vistato è ammesso al presente atto, purché vengano rispettate le seguenti modalità esecutive:

il numero dei capi dovrà rimanere inalterato rispetto a quello autorizzato; intonaco e tinteggio dovrà essere realizzato con colore sulla scala delle terre.

Le "Avvertenze e Prescrizioni" dietro riportate costituiscono parte integrante di questo atto.

Il Dirigente dell'Unità Operativa Concessioni Edilizie
(rag. Francesco Biancospino)

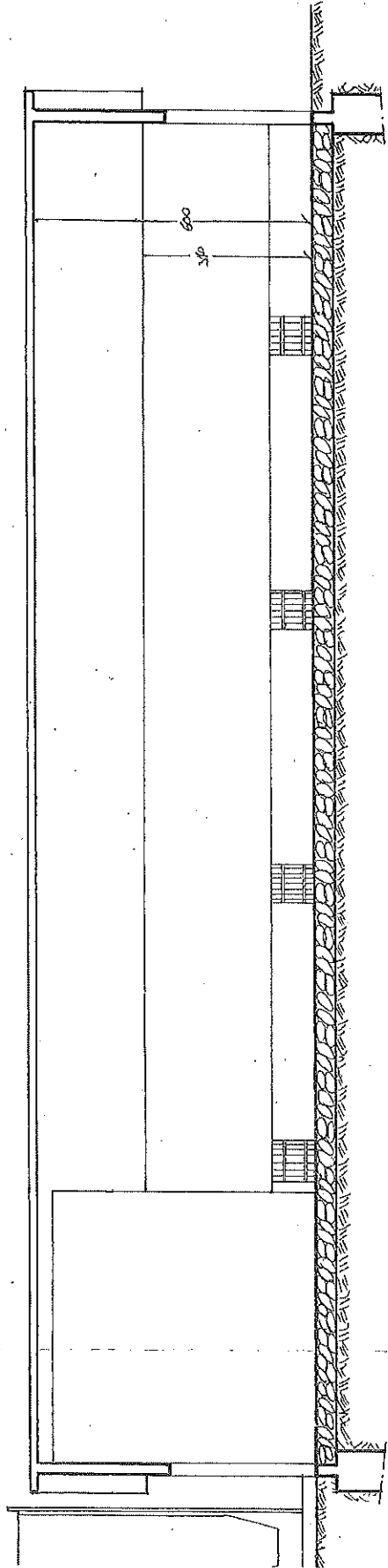

SEZIONE A-A

AVVERTENZE E PRESCRIZIONI

La presente concessione non pregiudica eventuali diritti o ragioni di terzi, né incide sulla titolarità della proprietà o di altri diritti reali relativi alle opere eseguite per effetto del suo rilascio.

I lavori autorizzati dovranno avere effettivo inizio entro un anno dalla data di rilascio ed essere portati a compimento, così che l'opera sia abitabile o agibile, entro tre anni dalla medesima data.

Qualora peraltro tali lavori consistano in varianti ad un progetto precedentemente accettato, gli stessi dovranno essere ultimati entro il termine di validità della concessione edilizia originaria.

Le opere non iniziate o non completate nei termini di cui sopra potranno essere eseguite solo a seguito di rilascio di altra concessione.

L'inizio e la fine dei lavori dovranno essere tempestivamente comunicati al Comune utilizzando unicamente i modelli appositamente predisposti e distribuiti dal Comune, o fotocopie di essi. Tali modelli dovranno essere debitamente compilati in ogni parte e sottoscritti dai soggetti a ciò tenuti.

Le eventuali sostituzioni del direttore dei lavori e dell'Impresa devono essere immediatamente comunicate per iscritto al Comune contestualmente dal titolare dell'autorizzazione e dagli interessati. Nell'eventualità che le funzioni del Direttore dei lavori si rendessero vacanti per qualsiasi motivo, l'attività del cantiere dovrà essere sospesa e rimanere tale fino a quando non cessi detta vacanza.

Dall'inizio dei lavori e fino alla loro ultimazione dovrà essere apposta nel cantiere, ben visibile dalla pubblica via, una tabella contenente i nominativi del titolare della concessione, dell'Impresa costruttrice, del Direttore dei lavori, nonché il numero, la data e l'oggetto della concessione.

Per tutta la durata dei lavori dovranno essere depositati inoltre sul luogo dei lavori stessi a disposizione dei funzionari del Comune, per i controlli di competenza, i seguenti documenti:

- a) la presente concessione con l'annesso progetto debitamente vistato;
- b) copia del progetto e dell'annessa relazione vistati dalla Provincia di Perugia Settore Vigilanza sulle Costruzioni, ai sensi dell'art. 5 della citata legge n. 1086, nonché un apposito giornale dei lavori nel caso in cui sia previsto, per l'esecuzione dell'opera l'impiego di strutture in conglomerato cementizio armato normale o precompresso o di struttura metallica.
- c) attestato di deposito rilasciato dalla Provincia ai sensi dell'art. 1 della L.R. 14/5/1982, n.25;

In sede di inizio lavori e nel corso della loro esecuzione dovranno essere rispettate tutte le disposizioni di legge, statale e regionale, nonché regolamentari che disciplinano lo svolgimento della attività edilizia quali, fra le altre, le disposizioni relative alle opere in immobili vincolati, alle costruzioni da eseguire in zone dichiarate sismiche ed in abitati da consolidare, alle opere in conglomerato armato, normale e precompresso, e a struttura metallica.

La violazione delle prescrizioni del Regolamento edilizio comporta, se il fatto non costituisce ipotesi di abusivismo edilizio, l'applicazione delle sanzioni stabilite dalla delibera del Consiglio Comunale n.925 del 15.9.1982.

L'esecuzione di opere in difformità al presente atto comporta l'applicazione delle sanzioni amministrative e penali previste dalla legge 28.2.1985 n.47 nonché di quelle stabilite dalla legge 29.6.1939 n.1497 qualora trattasi di immobile vincolato in base alla stessa legge.

L'originale del presente atto con l'unito progetto viene ritirato in data.....
del signor..... in qualità di.....

FIRMA PER RICEVUTA.....

AVVERTENZE E PRESCRIZIONI

La presente concessione non pregiudica eventuali diritti o ragioni di terzi, né incide sulla proprietà o di altri diritti reali relativi alle opere eseguite per effetto del suo rilascio.

I lavori autorizzati dovranno avere effettivo inizio entro un anno dalla data di rilascio ed completamento, così che l'opera sia abitabile o agibile, entro tre anni dalla medesima data. Qualora peraltro tali lavori consistano in varianti ad un progetto precedentemente assai dovranno essere ultimati entro il termine di validità della concessione edilizia originaria. Le opere non iniziate o non completate nei termini di cui sopra potranno essere eseguite e rilasciate di altra concessione.

L'inizio e la fine dei lavori dovranno essere tempestivamente comunicati al Comune utilizza i modelli appositamente predisposti e distribuiti dal Comune, o fotocopie di essi. Tali m essere debitamente compilati in ogni parte e sottoscritti dai soggetti a ciò tenuti.

Le eventuali sostituzioni dei direttori dei lavori e dell'impresa devono essere immediatamente per iscritto al Comune conenzialmente dal titolare dell'autorizzazione e dagli interessati, che le funzioni del Direttore dei lavori si rendessero vacanti per qualsiasi motivo, l'atti dovrà essere sospesa e rimanere tale fino a quando non cessi detta vacanza.

Dall'inizio dei lavori e fino alla loro ultimazione dovrà essere apposta nel cantiere, la pubblica via, una tabella contenente i nominativi del titolare della concessione, dell'Impresa Direttore dei lavori, nonché il numero, la data e l'oggetto della concessione.

Per tutta la durata dei lavori dovranno essere depositati inoltre sul luogo dei lavori stessi a funzionari del Comune, per i controlli di competenza, i seguenti documenti:

- a) la presente concessione con l'annesso progetto debitamente vistato;
- b) copia del progetto e dell'annessa relazione visati dalla Provincia di Perugia Settore Costruzioni, ai sensi dell'art. 5 della citata legge n. 1086, nonché un apposito giornale di in cui, sia previsto, per l'esecuzione dell'opera l'impiego di strutture in conglomerato co normale o precompresso o di struttura metallica;
- c) attestato di deposito rilasciato dalla Provincia ai sensi dell'art. 1 della L.R. 14/5/1982, n.1

In sede di inizio lavori e nel corso della loro esecuzione dovranno essere rispettate tutte l legge, statale e regionale, nonché regolamentari che disciplinano lo svolgimento della attivi fra le altre, le disposizioni relative alle opere in immobili vincolati, alle costruzioni da i dichiarate sismiche ed in abitati da consolidare, alle opere in conglomerato arm precompresso, e a struttura metallica.

La violazione delle prescrizioni del Regolamento edilizio comporta, se il fatto non costituisce abbuviato edilizio, l'applicazione delle sanzioni stabilite dalla delibera del Consiglio Con 15.9.1982.

L'esecuzione di opere in difformità al presente atto comporta l'applicazione delle sanzioni penali previste dalla legge 28.2.1985 n.47 nonché di quelle stabilite dalla legge 29.6.1991 transasi di immobile vincolato in base alla stessa legge.

L'originale del presente atto con l'unico progetto viene ritirato in data.....
dal signor..... in qualità di.....

FIRMA PER RECEVUTA.....

40326

IL SINDACO

ALL. 17
25 GIU. 1993

- VISTA la richiesta presentata dal Sig. in data 28.9.92 Prot. n. 058665, tendente ad ottenere l'idoneità igienico-sanitaria dell'azienda zootecnica sita in Loc. Colognola di S. Enea;
- VISTA la Licenza Edilizia n. 30 del 30-1-63;
- VISTE le concessioni in sanatoria n. 3348 del 13.07.1989 n. 6049 del 21-10-91 e n. 6022 del 19-10-91 rilasciate ai sensi degli Artt. 31 e segg. della Legge 47 (condono edilizio);
- VISTA la dichiarazione del tecnico in ordine alle caratteristiche del telo in PVC con il quale è stato impermeabilizzato il bacino di accumulo liquami;
- Dato atto che il bacino di accumulo e le suddette strutture sono interessate da Concessioni in Sanatoria (Ex Art. 31 Legge 47/85);
- VISTO l'art. 35 Comma 14 in base al quale l'attestazione dell'agibilità costituisce un fatto conseguente ed automatico al rilascio della concessione in sanatoria, in deroga alla esistenza di ogni altro requisito, fissato da norme regolamentari con esclusione di quelle relative alla sicurezza statica, prevenzione incendi ed infortuni;
- VISTO l'attestato di conformità dell'impianto elettrico;
- VISTA la certificazione di idoneità statica e la dichiarazione in ordine alla prevenzione incendi;
- VISTE le risultanze del sopralluogo effettuato dal personale del Settore Prevenzione Educazione Sanitaria e Medicina Legale;
- VISTA la determinazione della G.M. n. 341 del 04-06-92 in ordine al rilascio dell'agibilità ai soli fini igienico-sanitari degli allevamenti zootecnici;

D I C H I A R A

agibili ai sensi dell'Art. 35 Comma 14 Legge 47/85 in deroga alle normative regolamentari vigenti, le strutture così costituite: n. 2 capannoni adibiti a stalle suini; n. 1 laghetto impermeabilizzato in PVC per liquami della capacità di 1700 mc. circa.

La presenza di capi di bestiame dell'allevamento dovrà essere sottoposta alle effettive disponibilità di smaltimento dei liquami. Il presente atto non preclude eventuali prescrizioni per una corretta gestione igienico-sanitaria dell'azienda di cui sopra. La responsabilità per eventuali conseguenze da carenze di natura igienico-sanitaria (distanze non regolamentari), ricade sul titolare delle strutture.



IL SINDACO
(Mario Valentini)

