

E=40900

1 Particella: 625

Comune: (BR) LATIANO  
Foglio: 36  
Scala originale: 1:2000  
Dimensione cornice: 534.000 x 378.000 m. Protocollo pratica T180810/2025  
9-Lug-2025 12:17:49

**Agenzia delle Entrate  
CATASTO FABBRICATI  
Ufficio Provinciale di  
Brindisi**

Dichiarazione protocollo n. BR0033691 del 24/06/2019	
Comune di Latiano	
Via Diaz	civ. 211
Identificativi Catastali:	Compilata da: Lobello Roberto
Sezione:	Iscritto all'albo: Geometri
Foglio: 36	Prov. Brindisi
Particella: 625	N. 1412
Subalterno: 3	

Planimetria
Scheda n. 1      Scala 1:200

### PIANTA PIANO TERRA

H. int. = mt. 3.35

### Piano Secondo

H. int. = mt. 2.30

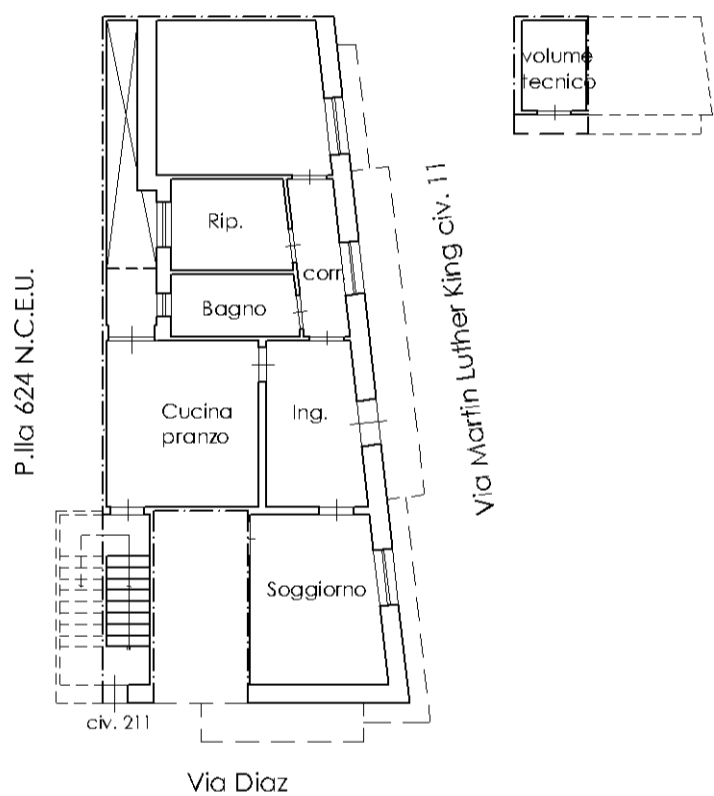

manu 01

Catasto dei Fabbricati - Situazione al 09/07/2025 - Comune di LATIANO(E471) - < Foglio 36 - Particella 625 - Subalterno 3 >  
VIA DIAZ n. 211 Piano T-2

**Agenzia delle Entrate  
CATASTO FABBRICATI  
Ufficio Provinciale di  
Brindisi**

Dichiarazione protocollo n. BR0033691 del 24/06/2019	
Comune di Latiano	
Via Diaz	civ. 213
Identificativi Catastali:	
Sezione:	Compilata da: Lobello Roberto
Foglio: 36	Iscritto all'albo: Geometri
Particella: 625	Prov. Brindisi
Subalterno: 4	N. 1412

Planimetria
Scheda n. 1      Scala 1:200

**PIANTA PIANO TERRA**

H. int. = mt. 3.35

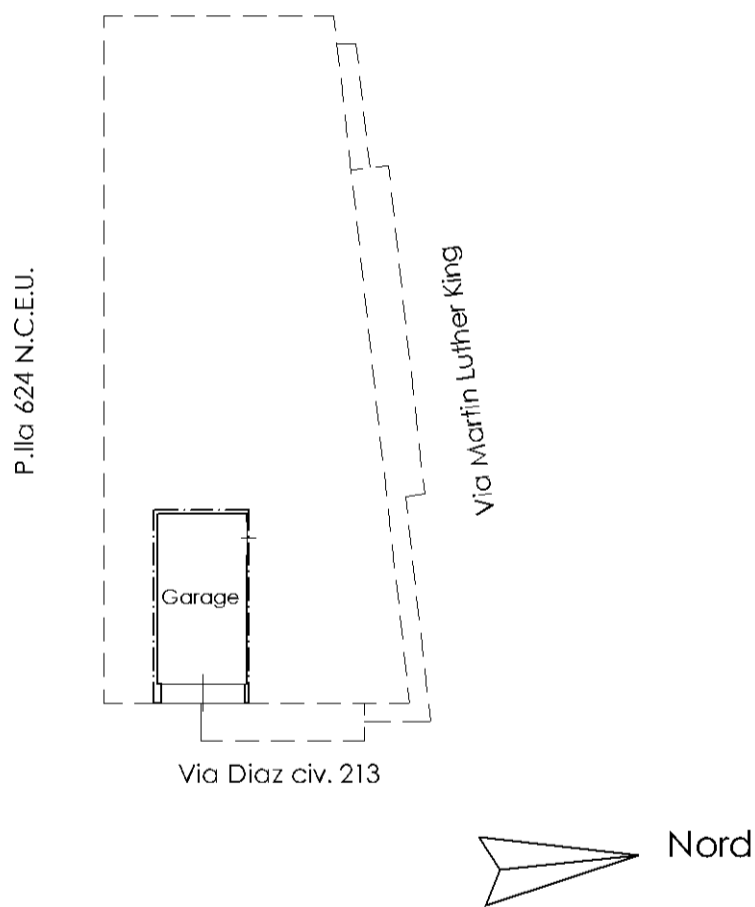

manu 01

Catasto dei Fabbricati - Situazione al 09/07/2025 - Comune di LATIANO(E471) - < Foglio 36 - Particella 625 - Subalterno 4 >  
VIA DIAZ n. 213 Piano T