

**Agenzia del Territorio
CATASTO FABBRICATI
Ufficio Provinciale di
Latina**

Dichiarazione protocollo n. **LT0265195** del **07/10/2008**

Planimetria di u.i.u. in Comune di **Aprilia**

Via Giuseppe Verdi

civ. 4

Identificativi Catastali:

Sezione:
Foglio: 68
Particella: 233
Subalterno: 13

Compilata da:
Brilli Giampaolo
Iscritto all'albo:
Architetti

Prov. Latina N. 693

Scheda n. 1 Scala 1:100

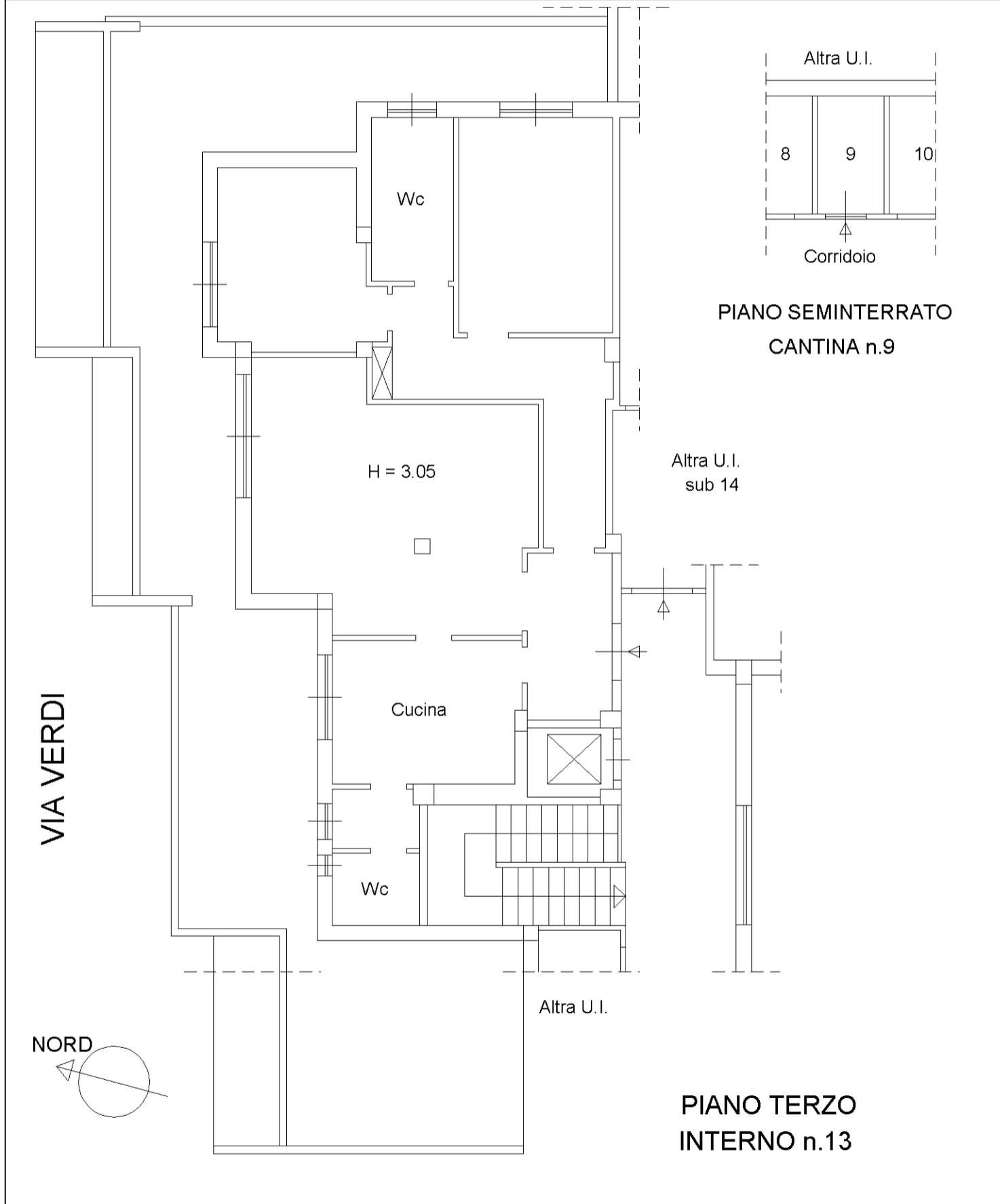

VIA VERDI

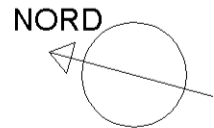

man 01

Catasto dei Fabbricati - Situazione al 07/11/2024 - Comune di APRILIA(A341) - Foglio 68 - Particella 233 - Subalterno 13 >
VIA GIUSEPPE VERDI 4/16/2008/2008/0000 Emesso Da: ARUBAPEC EU QUALIFIED CERTIFICATES CA G1 Serial#: 5adef3bd5111c68680ecdbb7a3ccda3