

N.B.:  
quote e superfici sono soggetti ad arrotondamenti legati alla restituzione grafica delle misure rilevate

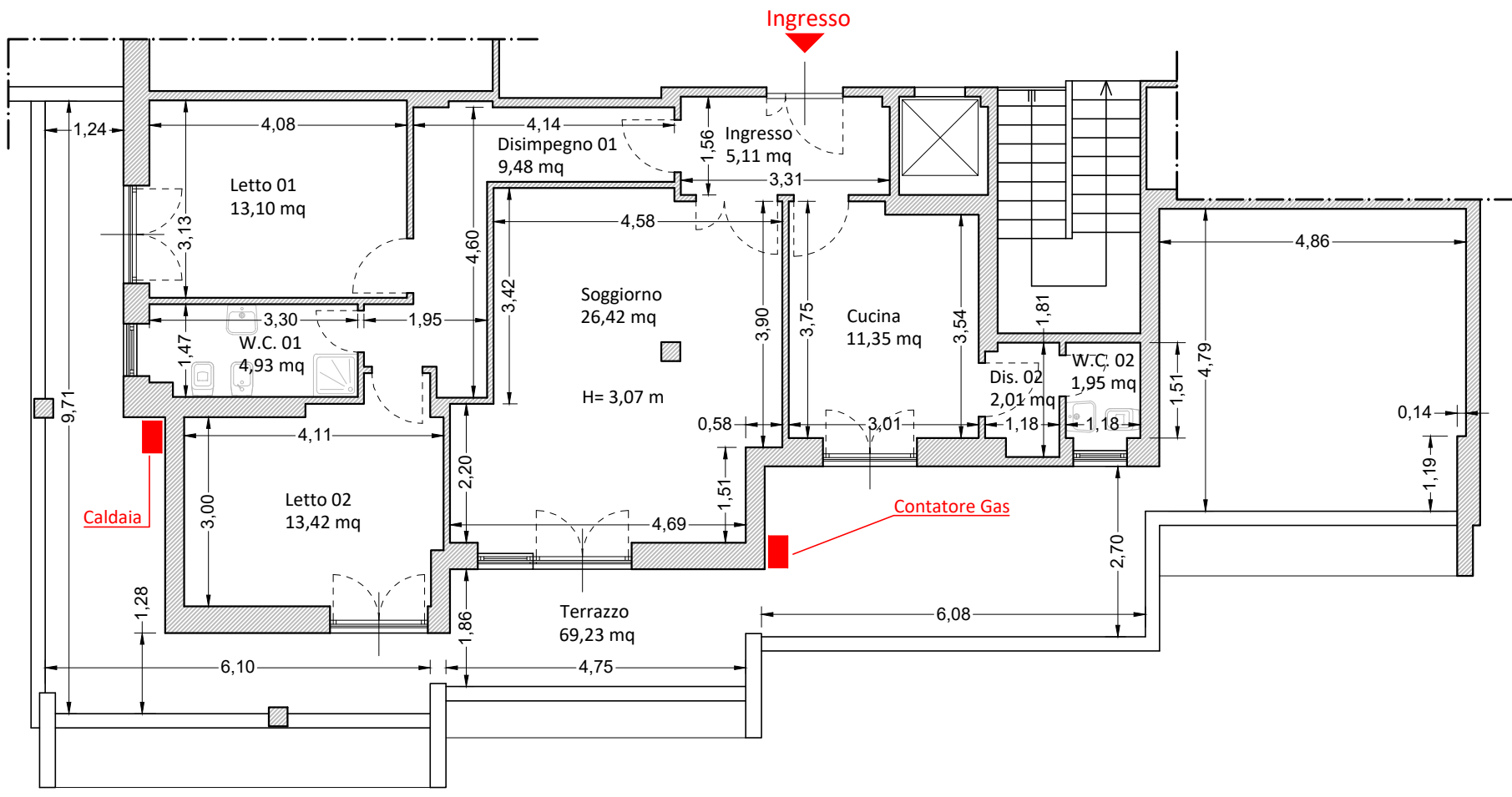

Calcolo Superfici Utili Residenziale		
Ingresso	5,11	mq
Soggiorno	26,42	mq
Cucina	11,35	mq
Letto 01	13,10	mq
Letto 02	13,42	mq
Disimpegno 01	9,48	mq
Disimpegno 02	2,01	mq
W.C. 01	4,93	mq
W.C. 02	1,95	mq
<b>TOTALE</b>	<b>87.77</b>	<b>mq</b>

Piano Terzo - Abitazione (Interno n. 13) scala 1:100

Calcolo Superfici Utili Non Residenziale		
Terrazzo	69,23	mq
Cantina (n. 9)	3,15	mq
<b>TOTALE</b>	<b>72.38</b>	<b>mq</b>

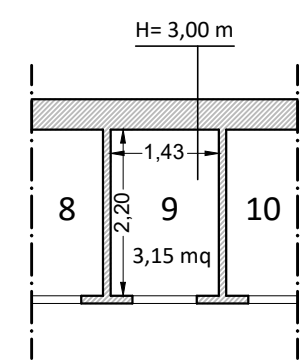

Piano Seminterrato - Cantina (Cantina n. 9) scala 1:100



IL TECNICO: <b>Ing. Alessandro Lo Sordo</b> Strada Capograssa n. 2382 - 04100 Latina (LT) Cell. (+39) 328 871 1559 e-mail: alessandro.losordo@apgingegneria.eu P.Iva: 02674500596		<b>Piante come da Rilievi          Eseguiti in Data 07/11/2024          e in Data 12/11/2024</b>		<b>TRIBUNALE DI LATINA</b> <b>SEZIONE EE.II.</b> Esecuzione Immobiliare n. 198/2023			
<b>Bene n. 1          (Abitazione e Cantina)</b>		Immobile Oggetto di Esecuzione Immobiliare Sito in Aprilia (LT) Via G. Verdi n. 4 - Catasto Fabbricati foglio 68 particella 233 sub 13					
REV.	DATA	MODIFICHE		REDAT.	CONTR.	VERIF.	APPROV.
00	30/01/2025	Prima Redazione		Ingegnere A. Lo Sordo			Ingegnere A. Lo Sordo
PRATICA N.: Esec. Imm. 198/2023				DISEGNO N.: 1 di 1		SCALA: 1:100	
N.B.: Elaborato grafico allegato Perizia dell'Esperto ex art. 568 c.p.c. Ing. Lo Sordo Alessandro, nell'Esecuzione Immobiliare 198/2023 del R.G.E.							