

MODULARIO
F. 119 send. 497



MINISTERO DELLE FINANZE

Mod. B (Nuovo Catasto Edilizio Urbano)

DIREZIONE GENERALE DEL CATASTO E DEI SERVIZI TECNICI ERARIALI

Lire
150

NUOVO CATASTO EDILIZIO URBANO

(R. DECRETO-LEGGE 13 APRILE 1939, N. 652)

Planimetria dell'immobile situato nel Comune di CAMPAGNA LUPIA Via GORIZIA 7

Ditta

Allegata alla dichiarazione presentata all'Ufficio Tecnico Erariale di VENEZIA

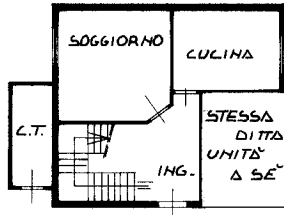

PIANTA PIANO TERRA

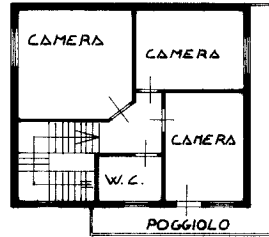

PIANTA PIANO PRIMO

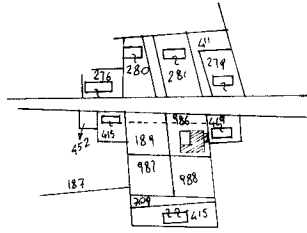

ESTRATTO MAPPA N.C.T.
COM. CAMPAGNA LUPIA
FG. 9 MP. 986

ORIENTAMENTO



SCALA DI 1:200

SPAZIO RISERVATO PER LE ANNOTAZIONI D'UFFICIO

DATA
PROT. N°

FG 9 MP. 986 SUB. 2

Compilata dal GEOM. FLAVIO

(Titolo, nome e cognome del tecnico)

BOLDRINI

Iscritto all'Albo dei GEOMETRI

della Provincia di VENEZIA

DATA 15.11.88

Firma:

Geom. Flavio Bolza

Ultima planimetria in atti