

MODULARIO  
F. rig. rend. 497



MINISTERO DELLE FINANZE  
DIREZIONE GENERALE DEL CATASTO E DEI SERVIZI TECNICI ERARIALI

MOD. B (Nuovo Catasto Edilizio Urbano)

Lirc  
150

# NUOVO CATASTO EDILIZIO URBANO

(R. DECRETO-LEGGE 13 APRILE 1939, N. 632)

Planimetria dell'immobile situato nel Comune di CAMPAGNA LUPIA Via GORIZIA 7

Ditta

Allegata alla dichiarazione presentata all'Ufficio Tecnico Erariale di VENEZIA

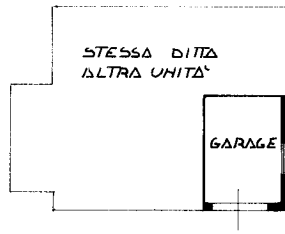

PIANTA PIANO TERRA

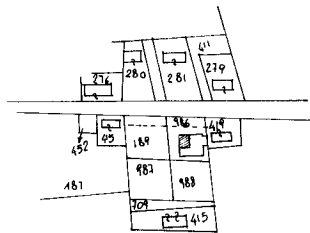

ESTRATTO MAPPA N.C.T.  
COM. di CAMPAGNA LUPIA  
FG. 9 MP. 986

ORIENTAMENTO



SCALA DI 1:200

SPAZIO RISERVATO PER LE ANNOTAZIONI D'UFFICIO

DATA  
PROT. N°

FG 9 MP. 986 SUB 3

Compilata dal GEOM. FLAVIO  
(Titolo, nome e cognome del tecnico)  
BOLDRIN

Iscritto all'Albo dei GEOMETRI  
della Provincia di VENEZIA

DATA 15-VII-86

Firma:

S.P.E. - GEOMETRI C.A. - ROMA

Catasto dei Fabbricati - Situazione al 13/06/2024 - Comune di CAMPAGNA LUPIA (B493) - < Foglio 9 - Particella 986 - Subalterno 3 >  
mapa 01  
VIA GORIZIA n. 7 Piano T

Ultima planimetria in atti