

ALLEGATO A
(Planimetrie catastali)
LOTTO 1

MODULARIO
F. - Cat. S. T. - 246



NUOVO

Planimetria dell'immobile su
Ditta PERREGRINI G.I.A.
Allegata alla dichiarazione

FG. 39. MAP. 437

TERZO PIANO H. m. 280 SUB 11

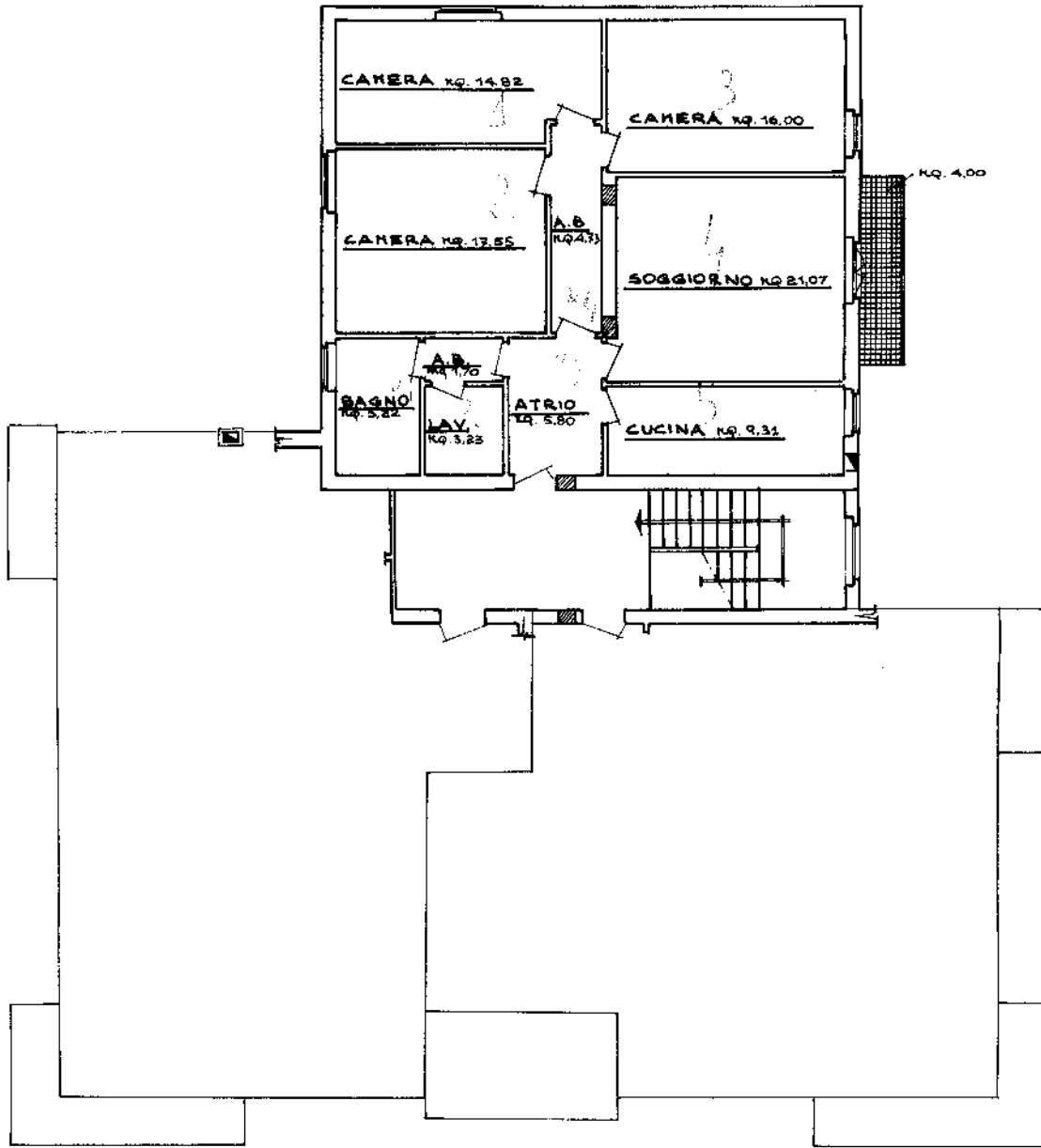

linea 01
12/01/2024 - Comune di BERBENNO DI VALTELLINA (A787) - < Foglio 39 - Particella 437 - Subalterno 11 >

SPAZIO RISERV

DATA 30-12-95
PROT. N° 461

Ultima planimetria in atti

MODULARIO
P. - Cat. S. T. - 366



MINISTERO DELLE FINANZE
DIREZIONE GENERALE DEL CATASTO E DEI SERVIZI TECNICI ERARIALI

MOD. A (Nuovo Catasto Edilizio Urbano)

NUOVO CATASTO EDILIZIO URBANO

Lire
100

(R. DECRETO-LEGGE 13 APRILE 1930, N. 682)

Planimetria dell'immobile situato nel Comune di BERBENNO Via VALERIANA

Ditta PEREGRINI GIACOMO e PARIDE

Allegata alla dichiarazione presentata all'Ufficio Tecnico Erariale di SONDRIO

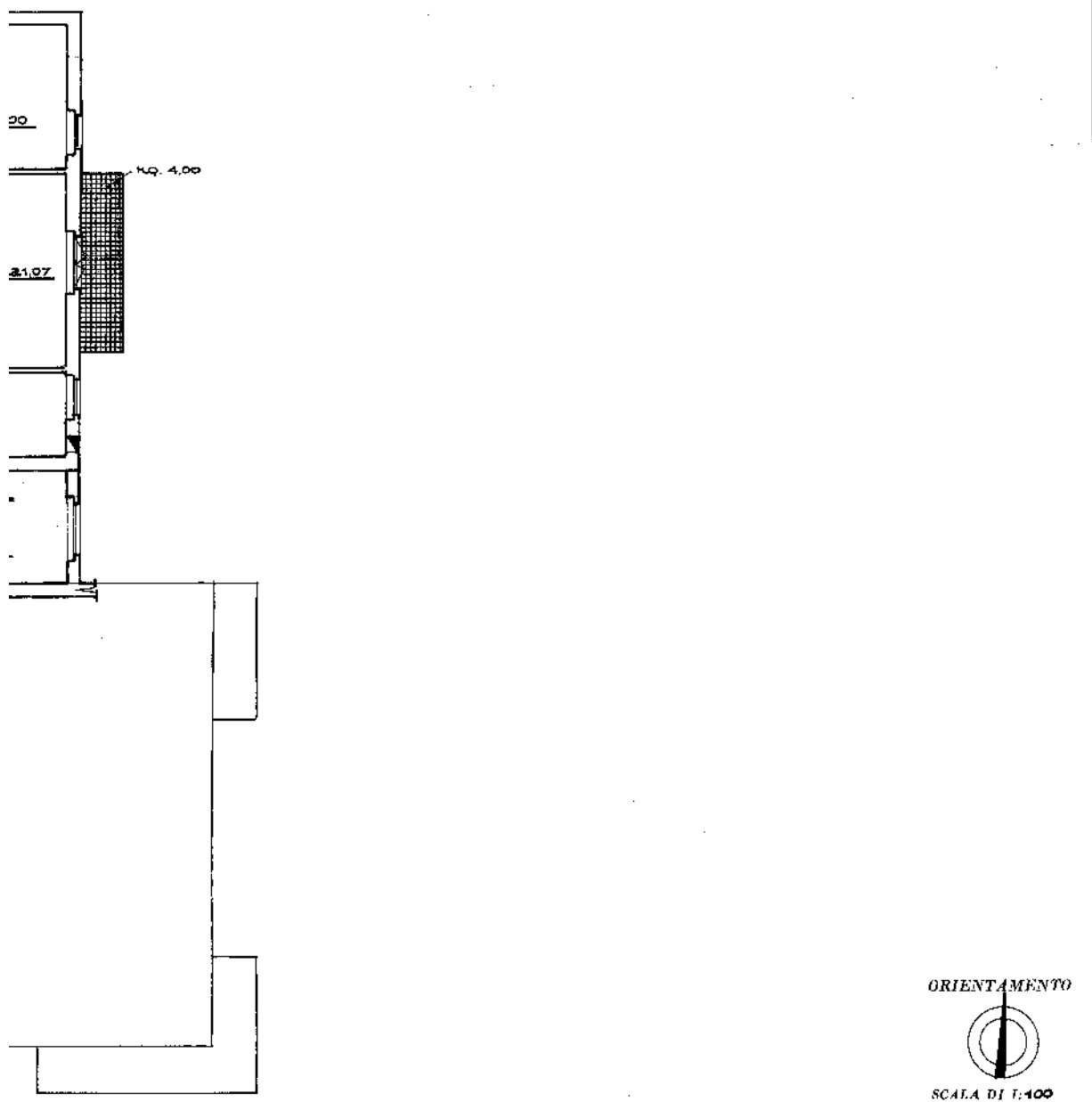

ORIENTAMENTO



SCALA DI 1:100

SPAZIO RISERVATO PER LE ANNOTAZIONI D'UFFICIO

DATA <u>30-12-85</u> in atti PROT. N° <u>461</u>	<u>507</u> <u>39</u> <u>43</u> <u>11</u>
--	---

Compilata dal ING. DOMENICO
(Titolo, nome e cognome del tecnico)
IOBIZZI

Iscritto all'Albo degli ING.
della Provincia di SONDRIO

DATA _____

Firma: Domenico Iobizzi

Ultima planimetria in atti

Data presentazione: 09/12/1985 - Data: 12/01/2024 - n. T236657 - Richiedente: BGGMRA72S23I829B

Totale schede: 2 - Formato di acquisizione: A3(297x420) - Formato stampa richiesto: A4(210x297)

Catasto dei Fabbricati - Situazione al 12/01/2024 - Comune di BERBENNO DI VALTELLINA (A787) - < Foglio 39 - Particella 437 - Subalterno 11 >
VIA VALERIANA Piano 3

MODULARO
F. 09.0000.437



MINISTERO DELLE FINANZE
DIREZIONE GENERALE DEL CATASTO E DEI SERVIZI TECNICI ERARIALI

MOD. B (Nuovo Catasto Edilizio Urbano)

NUOVO CATASTO EDILIZIO URBANO

Lire
100

(L. DECRETI-LEGGI 18 APRILE 1976, N. 687)

Planimetria dell'immobile situato nel Comune di BERBENNO Via VALERIANA

Ditta PERREGRINI GIACOMO E PARIDE

Allegata alla dichiarazione presentata all'Ufficio Tecnico Erariale di SONDRIO

PIANO INTERRATO H. m. 220 FG. 39 MAP. 437. SUB. 31

H. m. 220

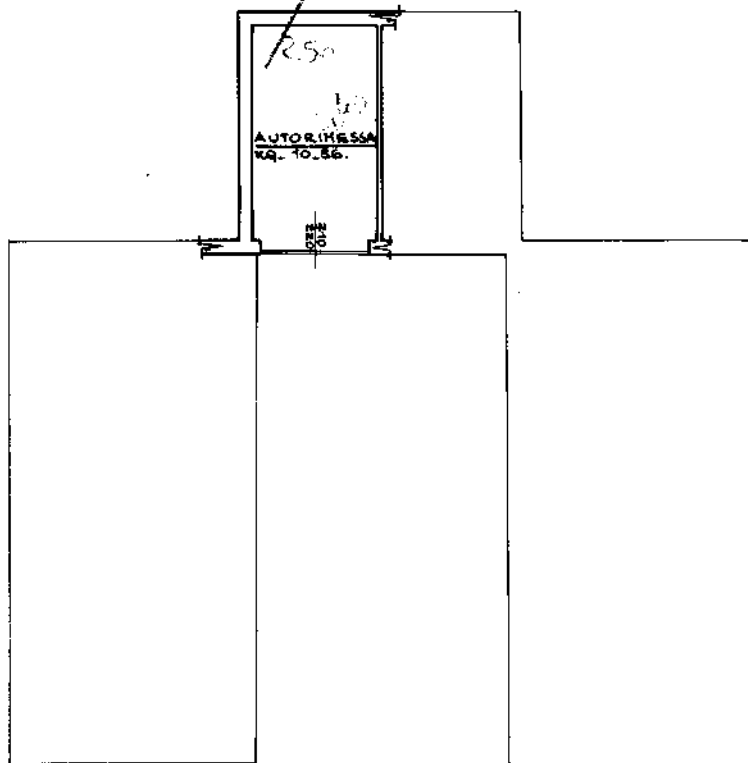

ORIENTAMENTO



SCALA DI 1:100

SPAZIO RISERVATO PER LE ANNOTAZIONI D'UFFICIO

DATA 30-12-85
PROT. N° 481

Partita 507
Foglio 38
Mappa 437
Sub. 31

Compilata dal ING. DOMENICO IOBIZZI
(Timbr. nome e cognome del tecnico)

Iscritto all'Albo degli ING.
della Provincia di SONDRIO

DATA 6.11.85

Firma: Johnni Domenico

linea 01
Catasto dei Fabbricati - Situazione al 12/01/2024 - Comune di BERBENNO DI VALTELLINA (A787) - < Foglio 39 - Particella 437 - Subalterno 31 >
VIA VALERIANA Piano S1

Ultima planimetria in atti

MOD. AN (CEUI)
LIRE
400

MINISTERO DELLE FINANZE
DIREZIONE GENERALE DEL CATASTO E DEI SISTEMI
CATASTO EDILIZIO URBANO (RDL 13-4-1939, n. 652)



MOD. AN
F. 12 1991

Planimetria di u.i.u. in Comune di **BERBENNO** via **Valeriana**

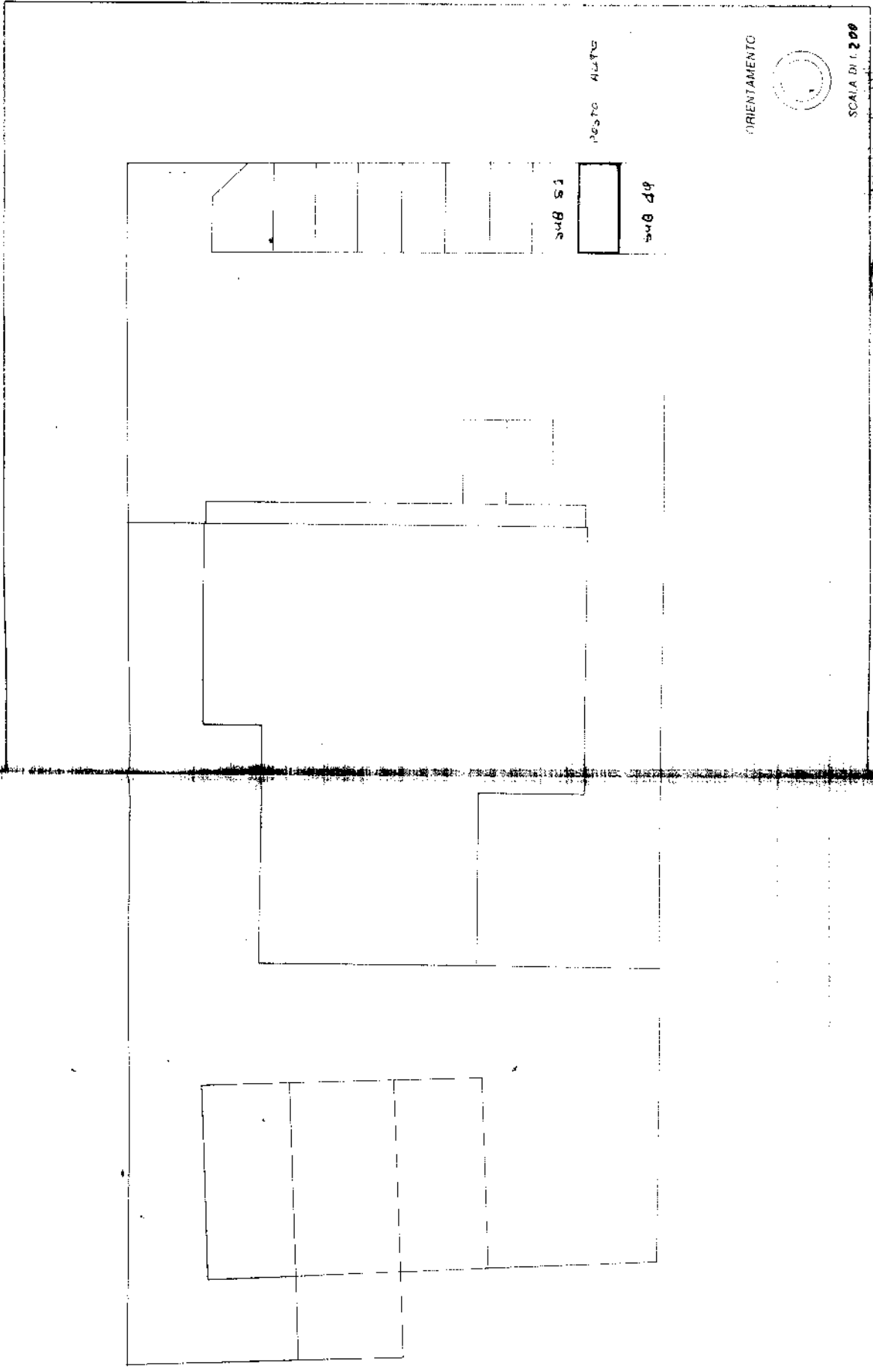

POSTO ALTEZZA

SUB S1

SUB S2

ORIENTAMENTO



SCALA DI 1:200

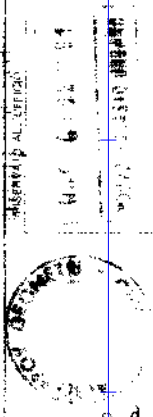

Dichiarazione di n.c. Computata da **Genov**
Denuncia di variazioni **DE PACI LUCA**
F. **12/1991** sub **01** in via **Valeriana** n. **39**
Firma **Luca Paci**
Scrittura di **Genov** del **12/01/2024**

Catasto dei Fabbricati - Situazione al 12/01/2024 - Comune di BERBENNO DI VALTELLINA (SO) - < Foglio 39 - Particella 437 - Subalterno 50 >
VIA VALERIANA Piano T

Ultima planimetria in atti

Ministero delle Finanze
 Direzione Generale del Catasto e dei Servizi Tecnici Erariali
NUOVO CATASTO EDILIZIO URBANO
 in esecuzione della Legge n. 462 del 23/12/1985
 Ufficio Provinciale di Catasto e Servizi Tecnici Erariali di BERBENNO
 Via Valeriana
 Allegata alla dichiarazione presentata all'Ufficio Terziario Frasciale di Sondrio.

PIANO INTERMATO n. m. 210 SUB. 25
 H.m. 2.70
 FG. 39 MAPPE 437

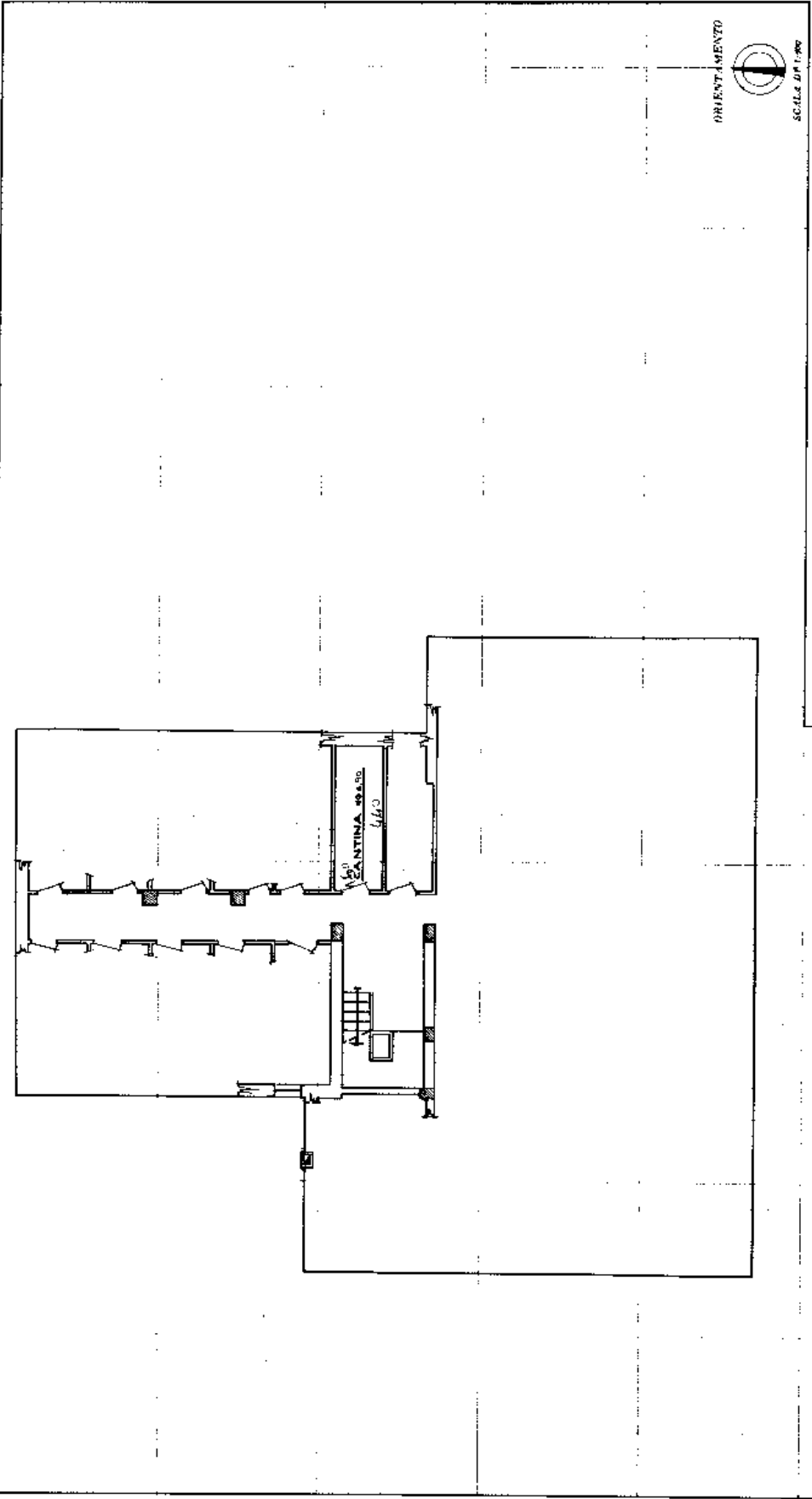

Completato dal **PROF. ING. ARCHITETTO**
SCARLETTA
 Iscritto all'Albo degli **INGEGNERI**
 della Provincia di **SONDRIO**
 n. 6.11.85.
 Firmato: *Scarletta*

SPAZIO RISERVATO PER LE ANNOTAZIONI D'UFFICIO DATA 30-12-85 PROT. N. 475		Foglio 507 Esig. 39 Particella 437 Sub. 25
--	--	---

Ultima planimetria in atti

MINISTERO DELLE FINANZE
DIREZIONE GENERALE DEL CATASTO E DEI SS.TT.EE.
CATASTO EDILIZIO URBANO (RDL 13-4-1939, n. 652)
Planimetria di u.t.u. in Comune di **BERBENNO** via **Valeriana**

POPOLANO
F. 03/1991/001

M.C.D. AN (CEU)
LIRE
400

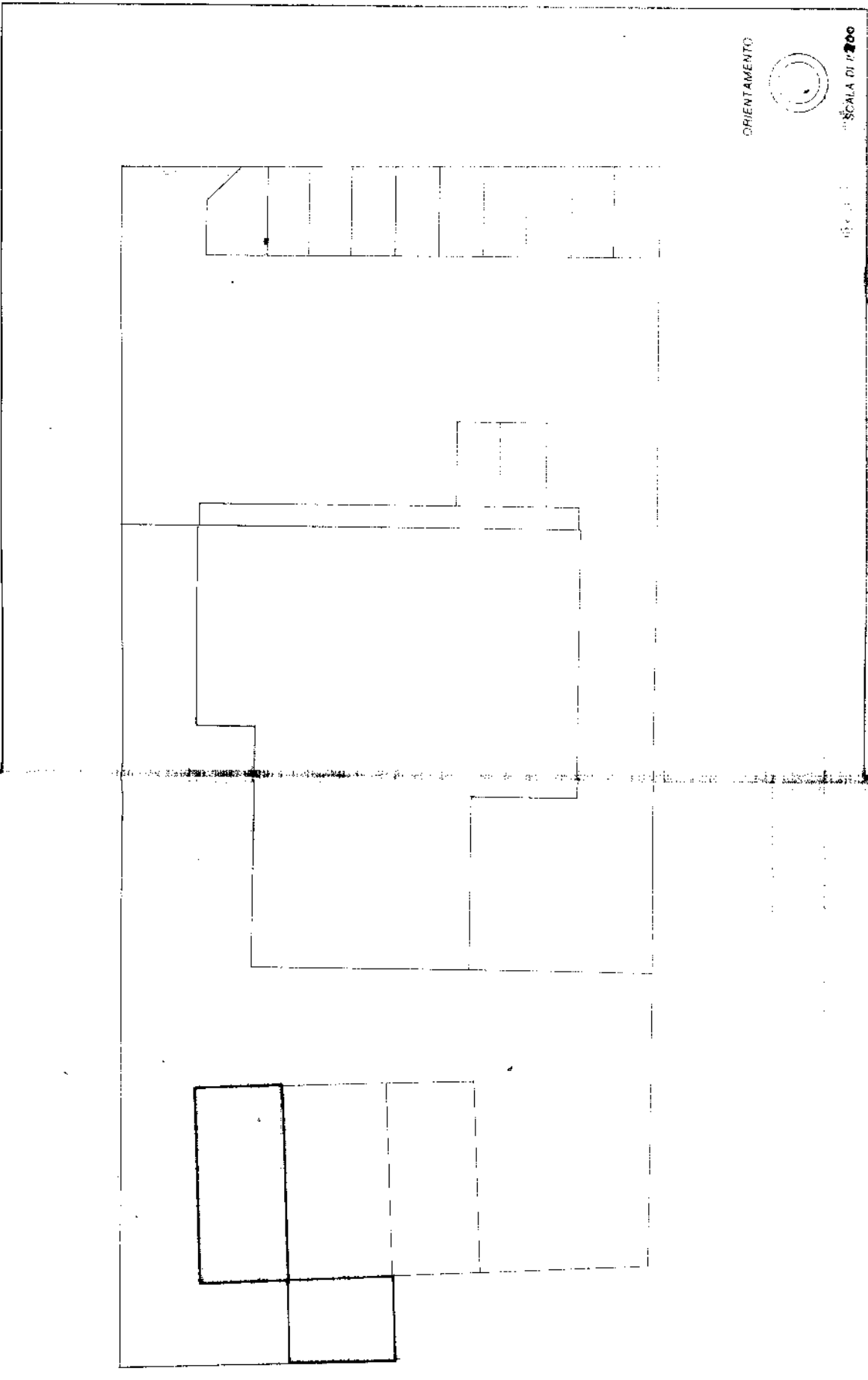

ORIENTAMENTO

SCALA DI 1:200

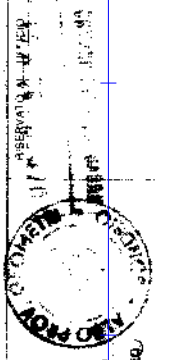

Dichiarazione di N.C. **DE PROCL. LUCA**
Denuncia di variazione
Identificativo catastale n. **437** sub **64** in via **Valeriana** n. **31**
Catasto di **Sondrio**
Data **02/10/1991**
Firma **Dei Fabbricati**

MOD. AN (CRU)

LIBRE
400

CIV

MINISTERO DELLE FINANZE

DIREZIONE GENERALE DEL CATASTO E DEI SS.TT.EE.

CATASTO EDILIZIO URBANO (RDL 13-4-1939, n. 652)

Planimetria di u.i.u. in Comune di BERBENNO via Valeriana



MODULARI
F. 10 - mod. 006

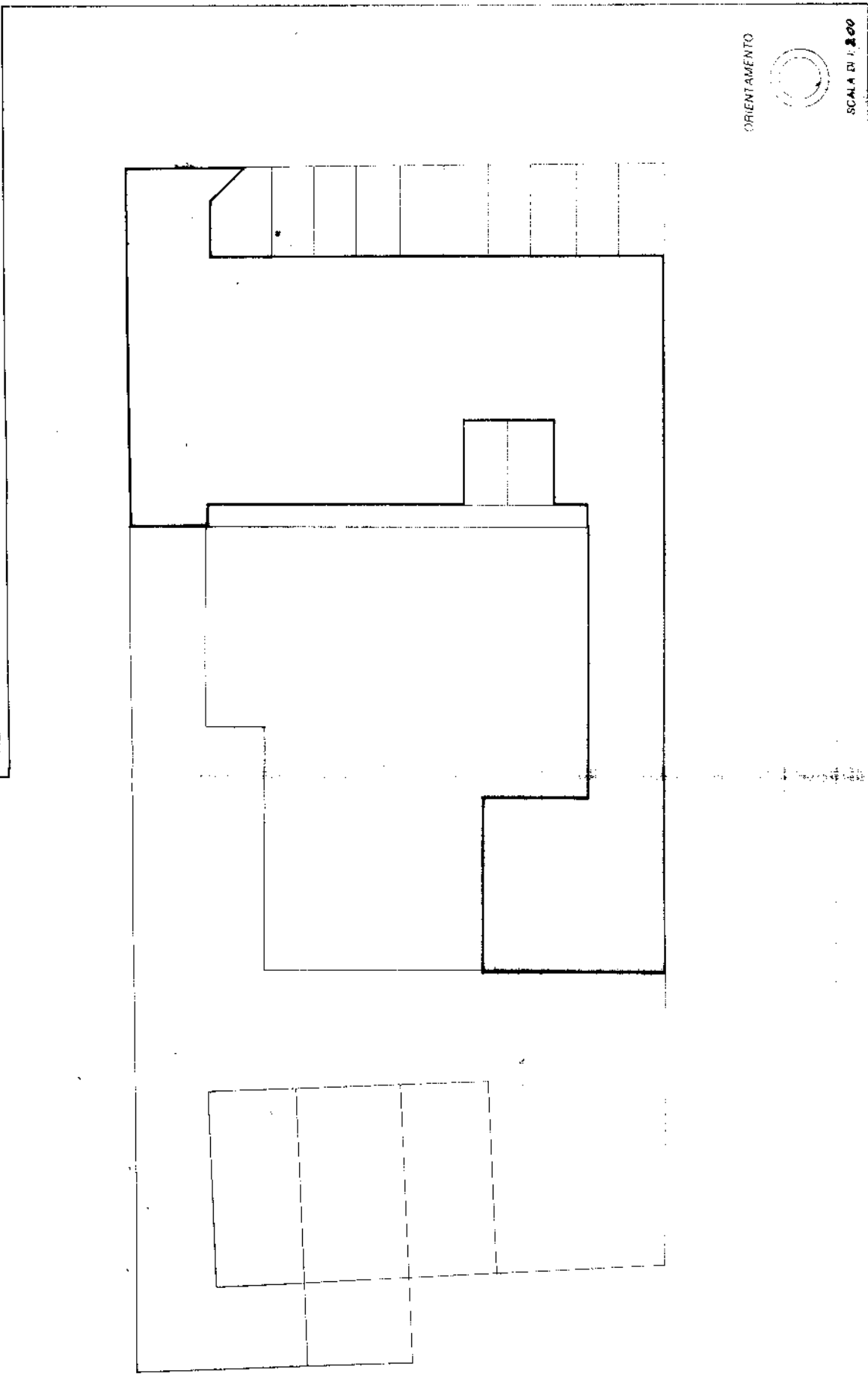

ORIENTAMENTO



SCALA DI 1:200

RIEPIVIO ALL'UFFICIO



Declarazione di N.C.
Denuncia di variazione
Ammissioni catastali
Lavorato da: **GIOM**
DE PAOLI LUCA
Scrittura di: **GIOM**
della circoscrizione di **BERBENNO**
n. 014
Aut. **014**
Data **21/01/24**
Firma **Luca De Paoli**

Catasto dei Fabbricati - Situazione al 12/01/2024 - Comune di BERBENNO - DI VALERIANA (0187) - < Foglio 39 - Particella 437 - Subalterno 61 >
VIA VALERIANA Piano T

Ultima planimetria in atti

MOD. AN (CEU)
 LIBRE
 400
 CIV.

MINISTERO DELLE FINANZE
 DIREZIONE GENERALE DEL CATASTO E DEI SISTEMI
CATASTO EDILIZIO URBANO (R.D. 13-4-1939, n. 652)
 Pianimetria di u.l.u. in Comune di **BERBENNO** via **Valeriana**

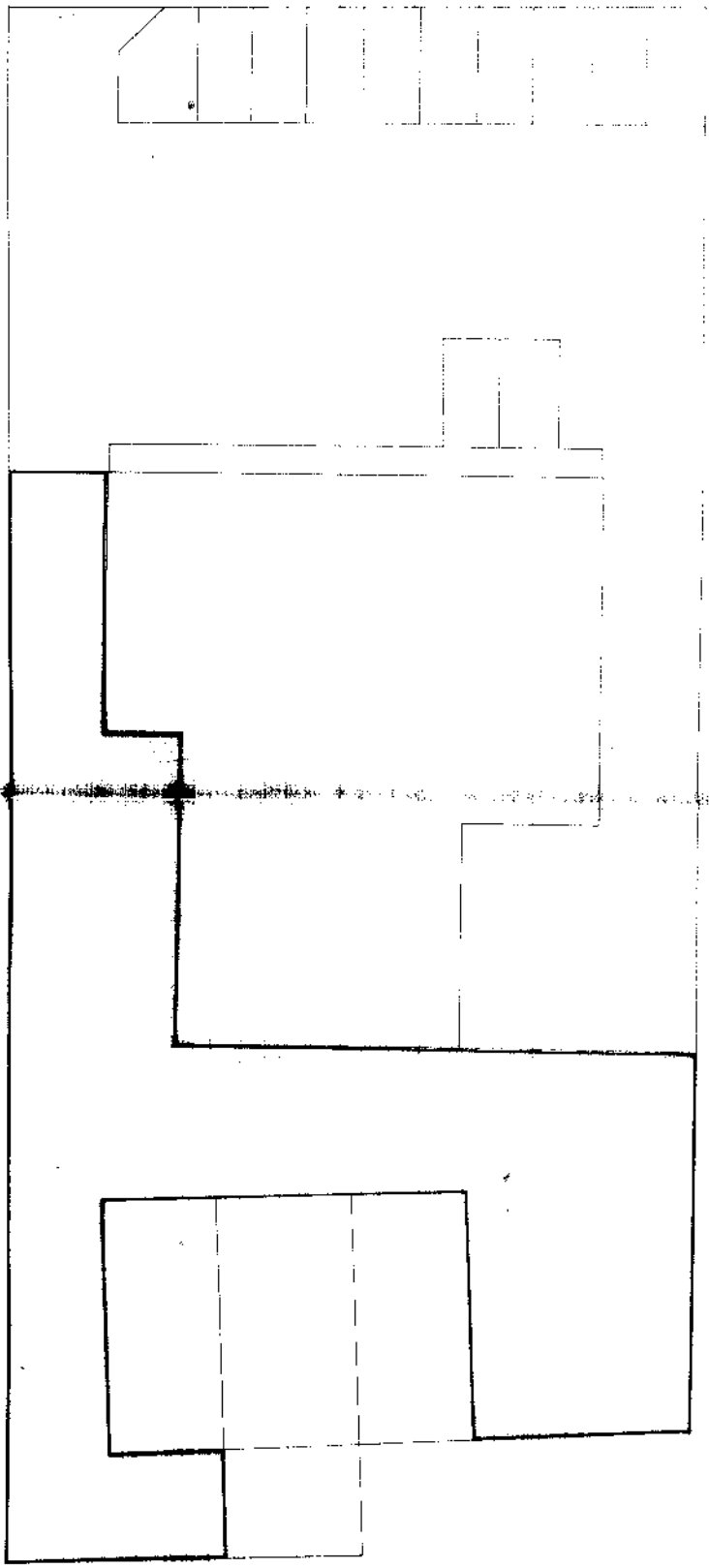

ORIENTAMENTO



SCALA DI 1:200

RESERVATO ALL'UFFICIO

11/01/2024

MACROPRODOTTORE

Dichiarazione di N.C. **Conservare sul** **Genio**
 Denuncia di variazione **DE. PACI** **ALCA**

F. identificativi catastali **Scritto all'atto del** **Scritto**
 n. **437** sub **0** della proposta di **Scritto**
 n. **437** sub **0** del **11/01/2024** **11/01/2024**
 n. **437** sub **0** del **11/01/2024** **11/01/2024**

Ultima planimetria in atti

MODULARI
F. 10 anno 400



MINISTERO DELLE FINANZE
DIREZIONE GENERALE DEL CATASTO E DEI SISTEMI
CATASTO EDILIZIO URBANO (RDL 13-4-1939, n. 852)

Pianimetria di u.i.j. in Comune di **BERBENNO** via **Valeriana**..... civ.

MOD. AN (CEU)
LIRE
400

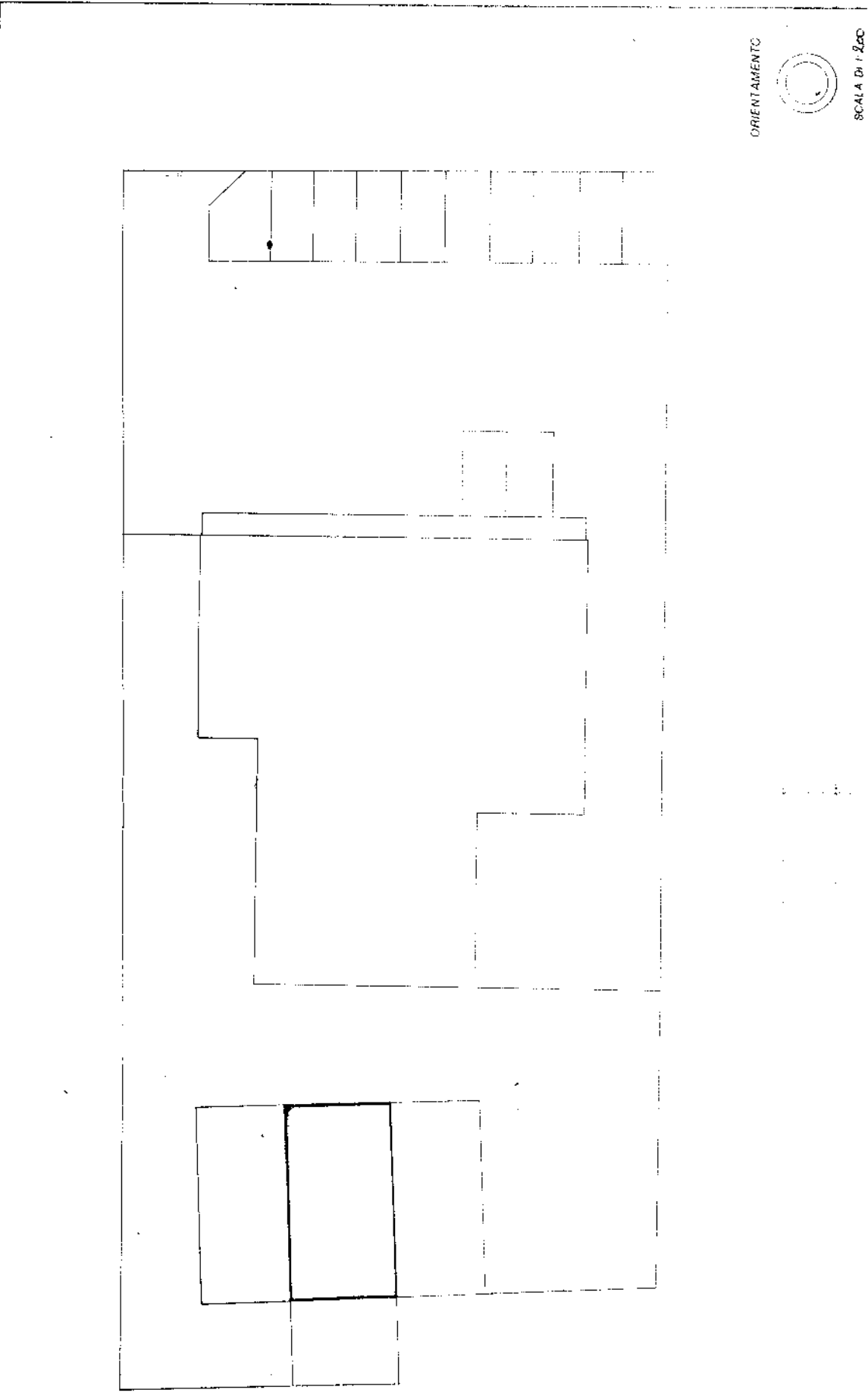

ORIENTAMENTO



SCALA Di 1:200

Declarazioni di N.C. **DE ACQUI** **LUCA**
 Denuncia di variazioni **DE ACQUI** **LUCA**
 e **39** **DE ACQUI** **LUCA**
 n. **407** sup. **6.5** **luca 01**
 data rogazione di **Scabale**
 n. **21** **luca**
 n. **21** **luca**
 n. **21** **luca**

COMPETENTE
 DIREZIONE REGIONALE
 CATASTO
 REGIONE EMILIA-ROMAGNA
 SEZIONE DI BOLOGNA

CAPI UFFICIO
 DIRETTORE REGIONALE
 DIRETTORE SEZIONALE
 CAPO UFFICIO
 CAPO SEZIONALE
 CAPO UFFICIO
 CAPO SEZIONALE