

**Agenzia del Territorio  
CATASTO FABBRICATI  
Ufficio Provinciale di  
Lecce**

Dichiarazione protocollo n. LE0002569 del 07/01/2005

Planimetria di u.i.u. in Comune di Cutrofiano

Via Giuseppe Garibaldi

civ. 10

Identificativi Catastali:

Sezione:  
Foglio: 18  
Particella: 128  
Subalterno: 3

Compilata da:  
Congedo Luigi

Iscritto all'albo:  
Geometri

Prov. Lecce

N. 1214

Scheda n. 1

Scala 1:200

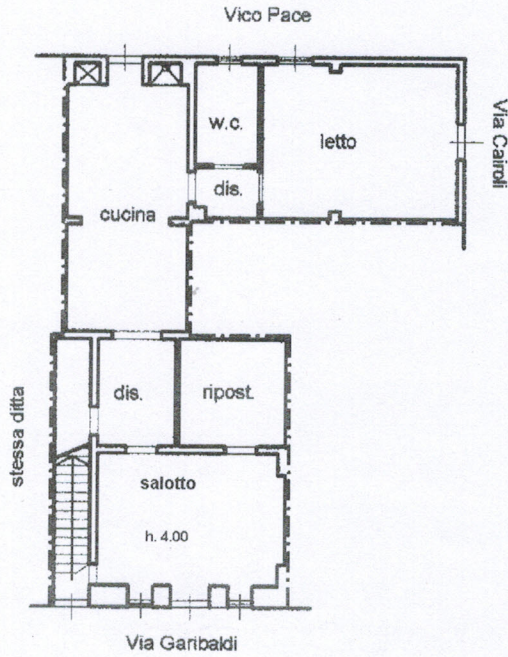

**PIANO TERRA**

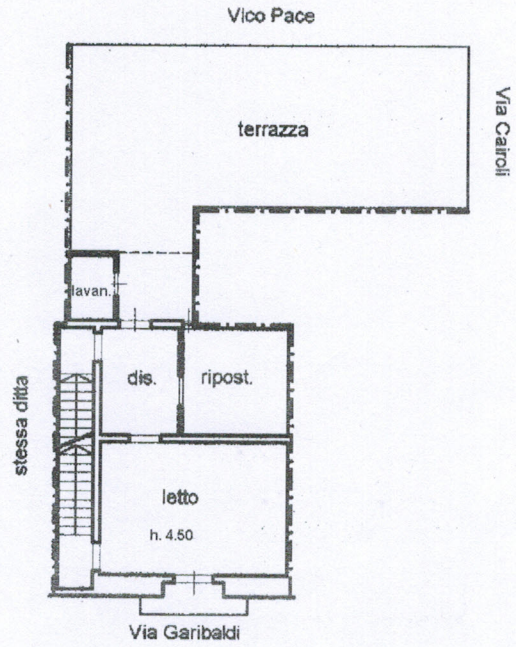

**PIANO PRIMO**

