

**Agenzia delle Entrate
CATASTO FABBRICATI
Ufficio Provinciale di
Milano**

Dichiarazione protocollo n. MI0679835 del 01/12/2016

Planimetria di u.i.u. in Comune di Milano

Viale Renato Serra

civ. 52

Identificativi Catastali:

Sezione:

Foglio: 217

Particella: 138

Subalterno: 705

Compilata da:
Duchely Gabriel

Iscritto all'albo:
Geometri

Prov. Pavia

N. 4309

Scheda n. 1

Scala 1:200

PIANO TERRA

H = 3,85 m

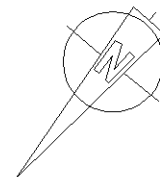
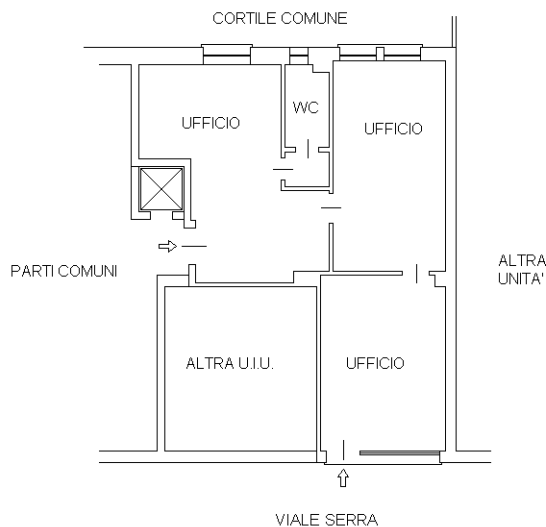

PIANO SESTO

Hm = 1,21 m

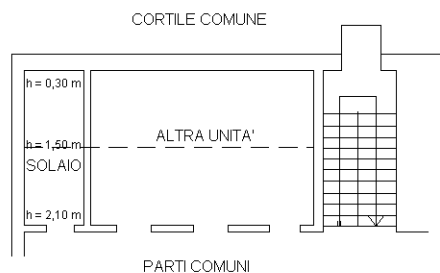

PIANO PRIMO INTERRATO

H = 2,60 m

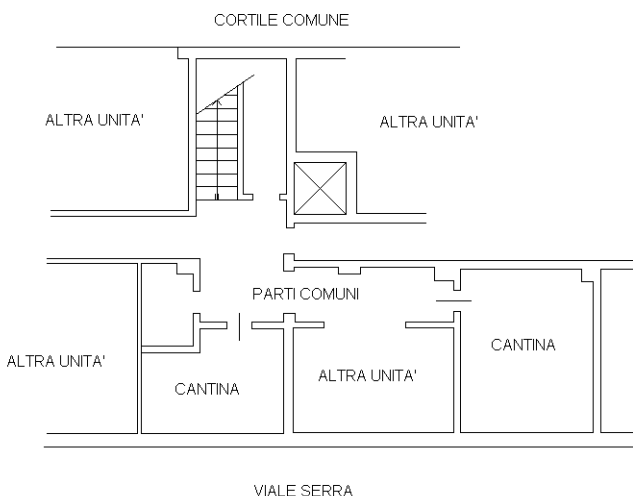

Ultima planimetria in atti

Agenzia delle Entrate
CATASTO FABBRICATI
Ufficio Provinciale di
Milano

Dichiarazione protocollo n. MI0679835 del 01/12/2016

Planimetria di u.i.u. in Comune di Milano

Viale Renato Serra

civ. 52

Identificativi Catastali:

Sezione:
Foglio: 217
Particella: 138
Subalterno: 705

Compilata da:
Duchely Gabriel
Iscritto all'albo:
Geometri

Prov. Pavia N. 4309

Scheda n. 1 Scala 1:200

PIANO TERRA

H = 3,85 m

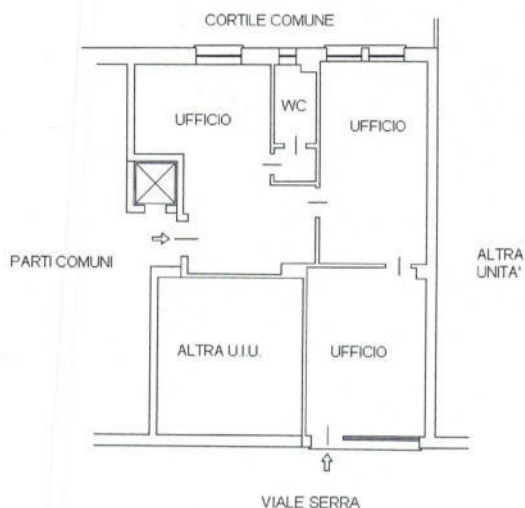

PIANO SESTO

Hm = 1,21 m

CORTILE COMUNE



PIANO PRIMO INTERRATO

H = 2,60 m

CORTILE COMUNE

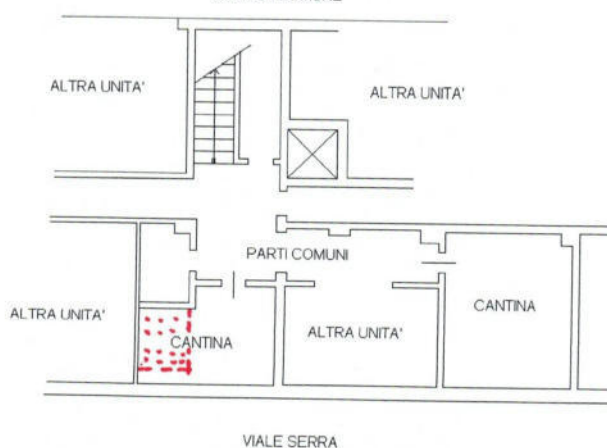

MODULARIO
F. rig. rend. 487



MINISTERO DELLE FINANZE
DIREZIONE GENERALE DEL CATASTO E DEI SS.TT.EE.
CATASTO EDILIZIO URBANO (RDL 13-4-1939, n. 652)

Planimetria di u.i.u. in Comune di MILANO via RENATO SERRA civ. 52

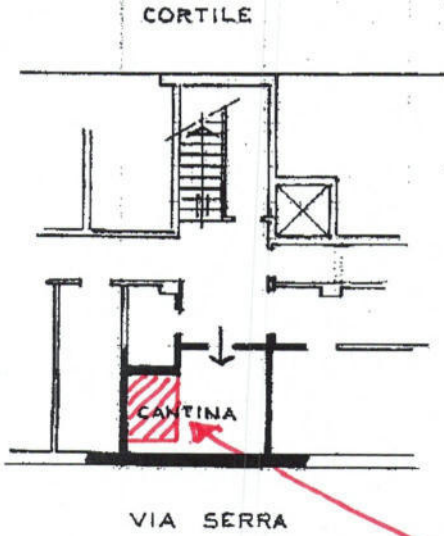

- PIANO SEMINTERRATO -
H = 2,60

AMPLIAMENTO LOCALE TECNICO
CONDOMINIALE RIDUZIONE CANTINA

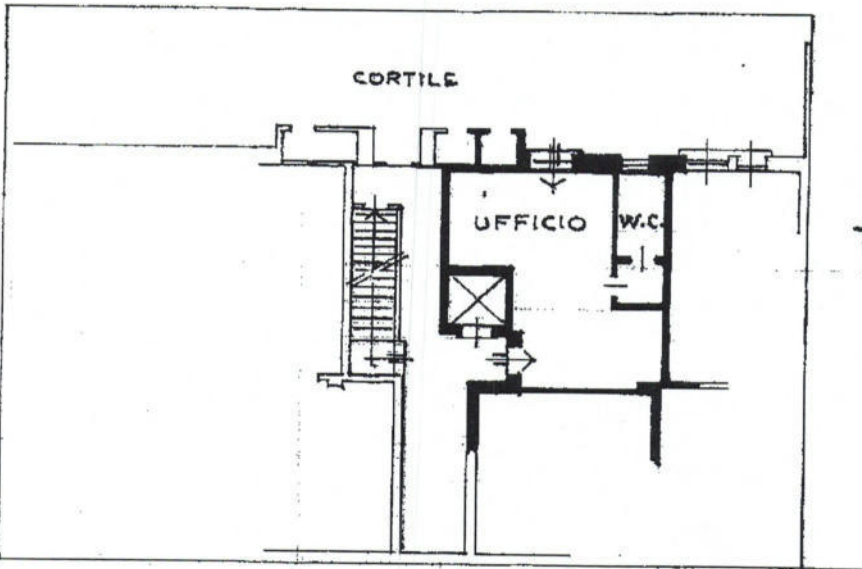

- PIANO TERRA -
H = 3,85

VIA R. SERRA

ORIENTAMENTO

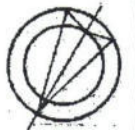

SCALA DI 1:200

Dichiarazione di N.C.
Denuncia di variazione

Compilata dal GEOM. F. PIGNATARO
(Titolo, cognome e nome)



RISERVATO ALL'UFFICIO

Ultima planimetria in atti
Identificativi catastali
Data presentazione: 02/10/2001 - Data: 23/04/2025 - n. T391277 - Richiedente: MRCBBR65T54D612A
Totali schede: 138 - Formato di pubblicazione: A4(210x297) - Formato stampa richiesto: A4(210x297)
data 28.05.2001 Firma [Signature]

Urban 01
Catasto
Fabbricati - Situazione al 23/04/2025 - Comune di MILANO(F205) - < Foglio 217 - Particella 138 - Subalterno 703 > - Uiu sopra

MODULARIO
F. rig. rend. 407



MINISTERO DELLE FINANZE
DIREZIONE GENERALE DEL CATASTO E DEI SS.TT.EE.
CATASTO EDILIZIO URBANO (RDL 13-4-1939, n. 652)

MOD. BN (CEU)

Planimetria di u.i.u. in Comune di MILANO via RENATO SERRA civ. 52

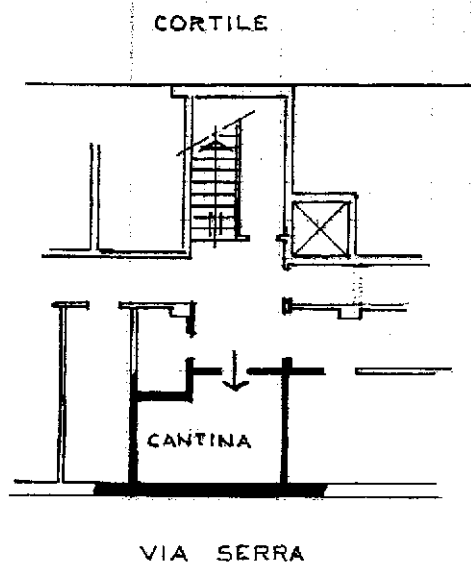

- PIANO SEMINTERRATO -
H = 2,60

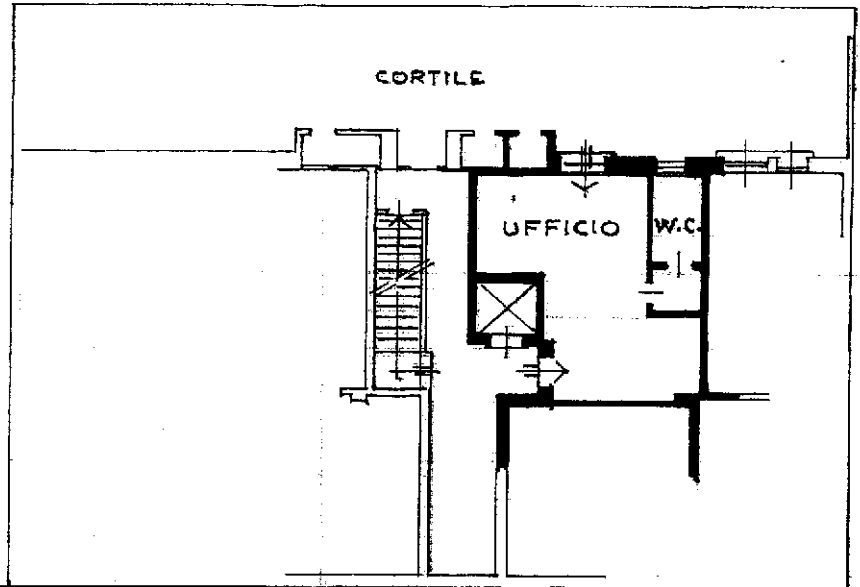

- PIANO TERRA -
H = 3,85

ORIENTAMENTO

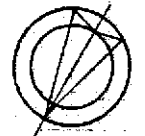

SCALA DI 1:200

Dichiarazione di N.C.
Denuncia di variazione

Compilata dal GEOM. F. PIGNATARO
(Titolo, cognome e nome)



RISERVATO ALL'UFFICIO

Ultima planimetria in atti
Identificativi catastali

Iscritto all'albo de GEOMETRI

Data presentazione: 02/10/2001 - Data: 23/04/2025 - n. T391277 - Richiedente: MRCBBR65T54D612A
della provincia di MILANO n. 7220

Totale scheda: 138 - Foglio: 703 - Posizione: A4(210x297) - Formato stampa richiesto: A4(210x297)
data 28.05.2001 Firma F. Pignataro

Inqu. 01
Catasto dei Fabbricati - Situazione al 23/04/2025 - Comune di MILANO(F205) - < Foglio 217 - Particella 138 - Subalterno 703 > - Uiu soppressa

MODULARIO
F. rig. rend. 497



MINISTERO DELLE FINANZE
DIREZIONE GENERALE DEL CATASTO E DEI SS.TT.EE.
CATASTO EDILIZIO URBANO (RDL 13-4-1939, n. 652)

MOD. BN (CEU)

Planimetria di u.i.u. in Comune di MILANO via RENATO SERRA civ. 52

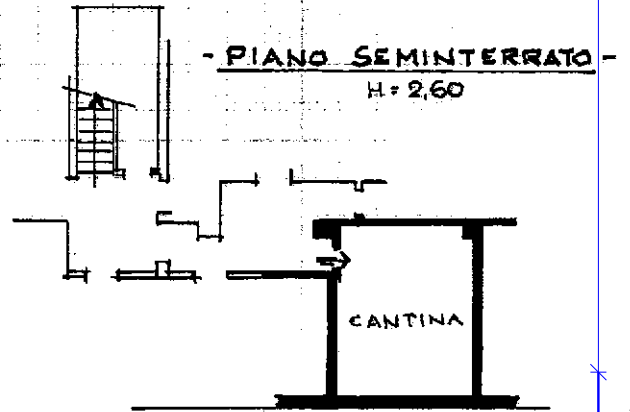
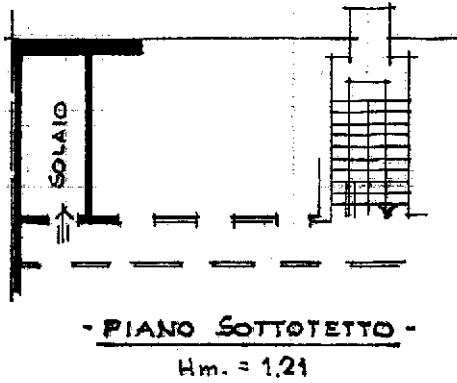

VIA R. SERRA

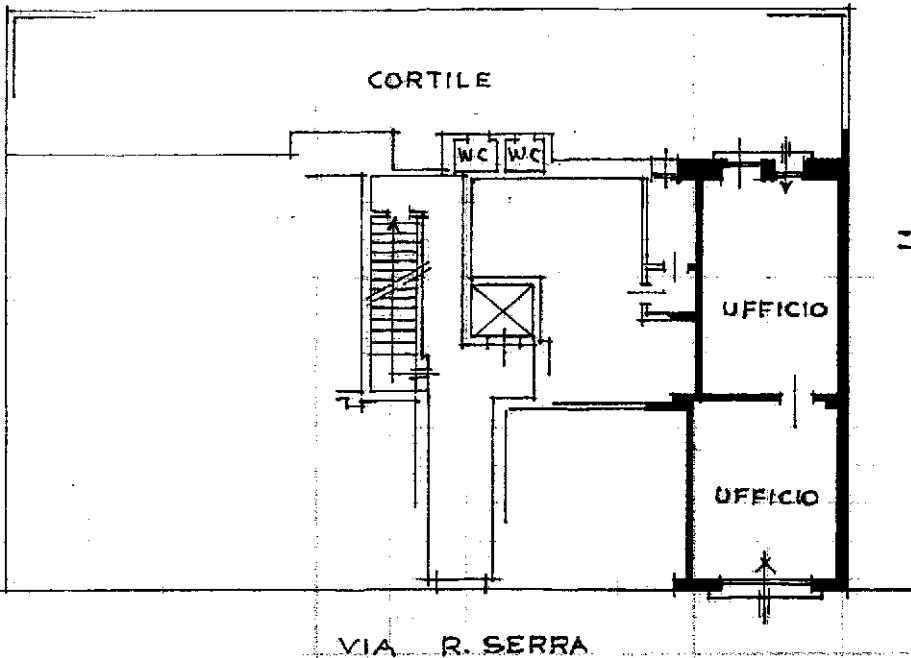

VIA R. SERRA

ORIENTAMENTO

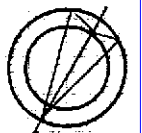

SCALA DI 1:200

Dichiarazione di N.C.
Denuncia di variazione

Compilata dal GEOM. F. PIGNATARO
(Titolo, cognome e nome)

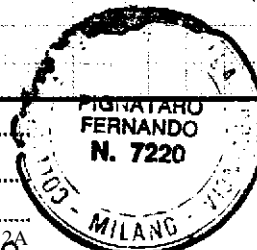

RISERVATO ALL'UFFICIO

Ultima planimetria in atti

Identificativi catastali

Iscritto all'albo de GEOMETRI

Data presentazione: 02/10/2001 - Data: 23/04/2025 - n. T391278 - Richiedente: MRCBBR65T54D612A

della provincia di MILANO

Totale schede: 138 Formato di: 704 Disposizione: A4 (210x297) Formato stampa file: A4 (210x297)

data 28.05.2001 Firma F. Pignataro

Catasto dei Fabbricati - Situazione al 23/04/2025 - Comune di MILANO(F205) - < Foglio 217 - Particella 138 - Subalterno 704 > - Uiu soppressa



V 5037200

F 151/600

1 Particella: 139

Comm.: (MI) VILLARO
Foglio: 217

Scala originale: 1:000
Dimensione cornice: 257.000 x 189.000 m. Protocollo pratica T857838/2025

11-Apr-2025 17:20:48