

N=25000

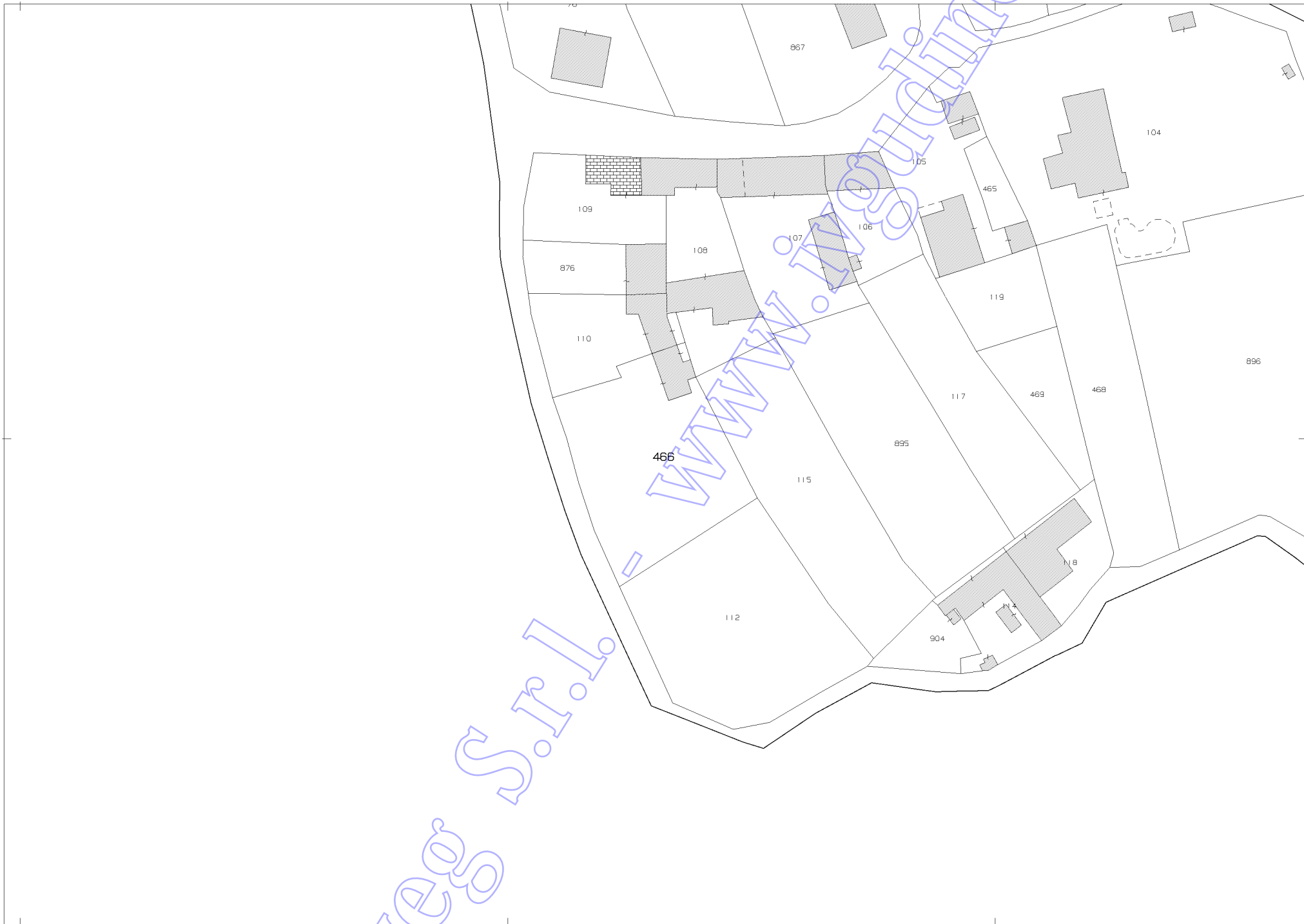

E=37700

1 Particella: 466

Comune: (UD) TREPPO GRANDE
Foglio: 10 All: A

Scala originale: 1:1000
Dimensione cornice: 267.000 x 189.000 m. Protocollo pratica T403030/2025

5-Nov-2025 13:25:55

MODULARIO
F. rig. rend. 407



MINISTERO DELLE FINANZE
DIREZIONE GENERALE DEL CATASTO E DEI SS.TT.EE.
CATASTO EDILIZIO URBANO (RDL 13-4-1939, n. 652)

MOD. BN (CE)

LIRE
250

Planimetria di u.i.u. in Comune di **TREPPÒ GRANDE** via **G.B. GALLERIO** civ. 2

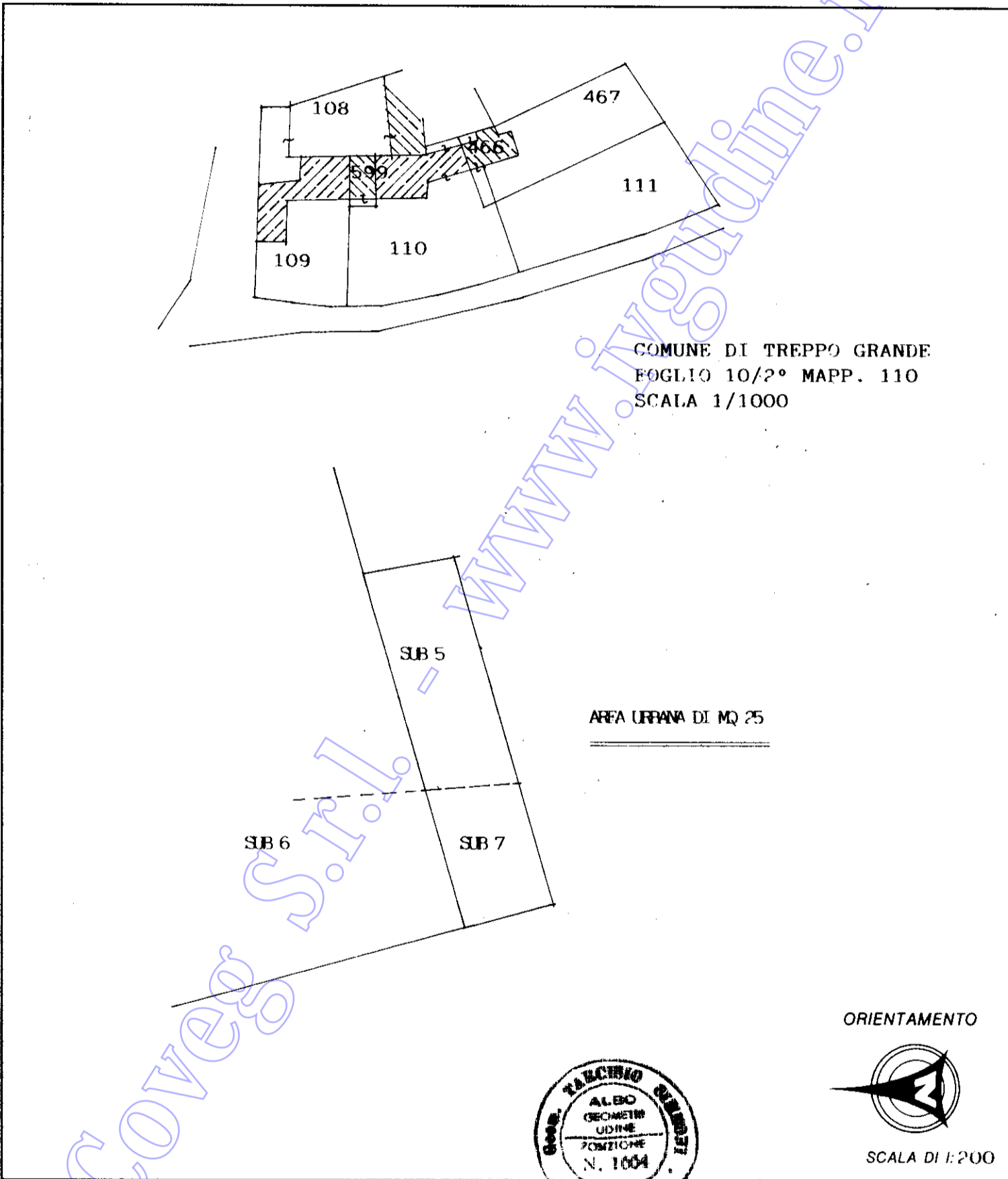

Roma - Istituto Poligrafico e Zecca dello Stato - PV

Dichiarazione di N.C.
 Denuncia di variazione

Identificativi catastali
 F. 10
 n. 110 sub. 5

Compilata dal **GEOMETRA**
SIMEONI TARCISIO
 (Titolo, cognome e nome)

Iscritto all'albo de **GEOMETRI**
 della provincia di **UDINE** n. 1664
 data **25.11.94** Firma per *Tarcisio Simeoni*



RISERVATO ALL'UFFICIO

8338/06

7

MODULARIO
F. rig. rend. 487



MINISTERO DELLE FINANZE
DIREZIONE GENERALE DEL CATASTO E DEI SS.TT.EE.
CATASTO EDILIZIO URBANO (RDL 13-4-1939, n. 652)

MOD. **BN** (CEU)

LIRE
250

Planimetria di u.i.u. in Comune di TREPPÒ GRANDE via G.B. GALLERIO civ. ?

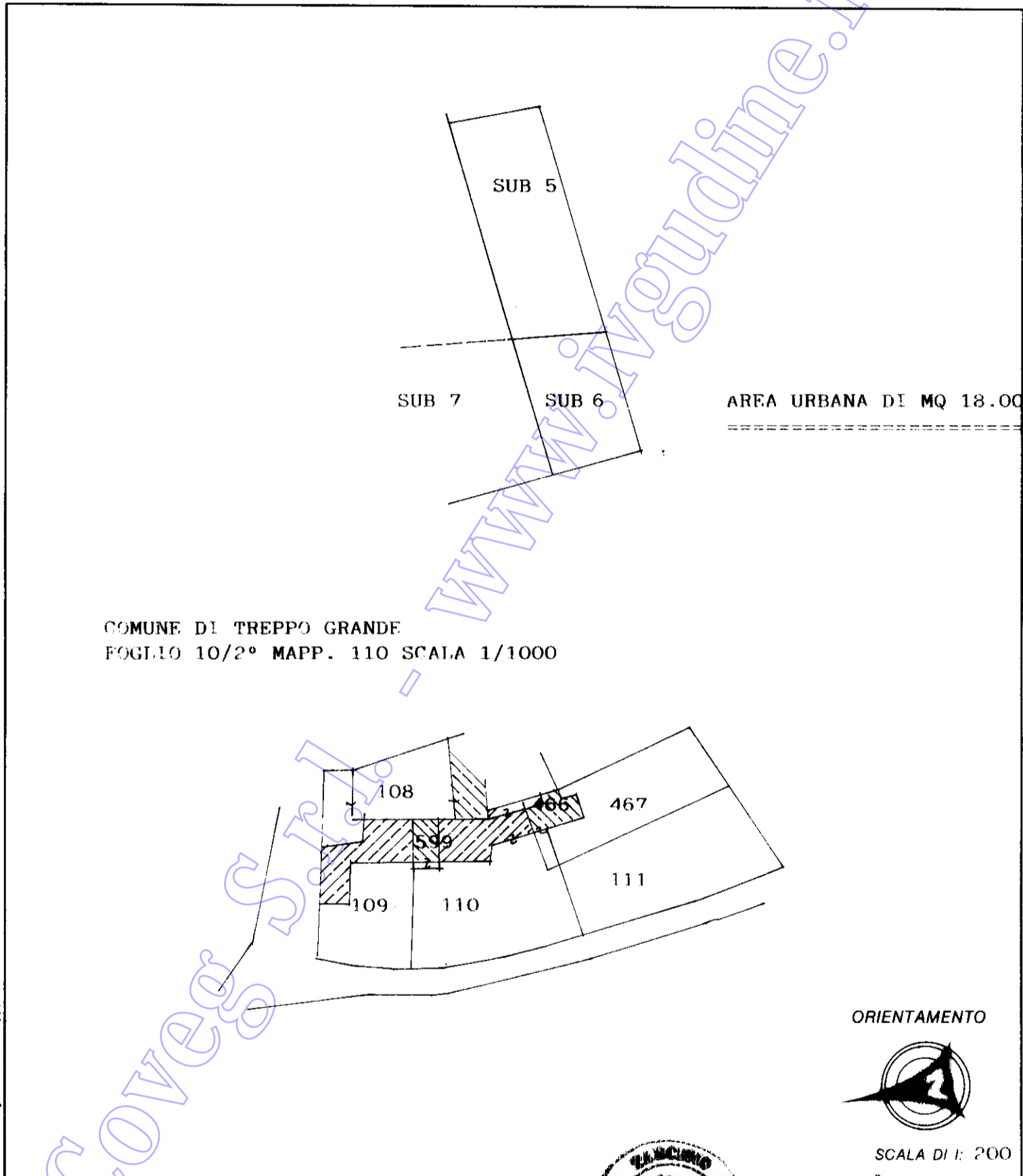

Roma - Istituto Poligrafico e Zecca dello Stato - P.V.

Dichiarazione di N.C.

Denuncia di variazione

Identificativi catastali
F. 10
n. 110 sub. 6

Compilata dal GEOMETRA
(Titolo, cognome e nome)
SIMEONI TARCISIO

Iscritto all'albo de GEOMETRI
della provincia di UDINE n. 1664
data 25.11.94 Firma Tarcisio Simeoni

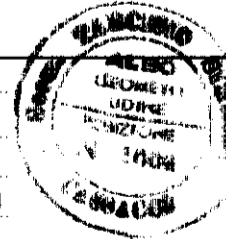

RISERVATO ALL'UFFICIO

ESBO/gh

man 01

Catasto dei Fabbricati - Situazione al 19/06/2025 - Comune di TREPPÒ GRANDE(L.382) - < Foglio 10 - Particella 110 - Subalterno 6 >
VIA GALLERIO Piano T

Agenzia delle Entrate
CATASTO FABBRICATI
Ufficio provinciale di
Udine

Dichiarazione protocollo n. UD0039421 del 15/04/2021
Comune di Treppo Grande
Via Gallerio

Identificativi Catastali:
Sezione:
Foglio: 10
Particella: 466
Subalterno:

Compilata da:
Miconi Alessandro
Iscritto all'albo:
Geometri
Prov. Udine

N. 2069

Scala 1: 200

Coveg S.r.l.

www.ivgudine.it

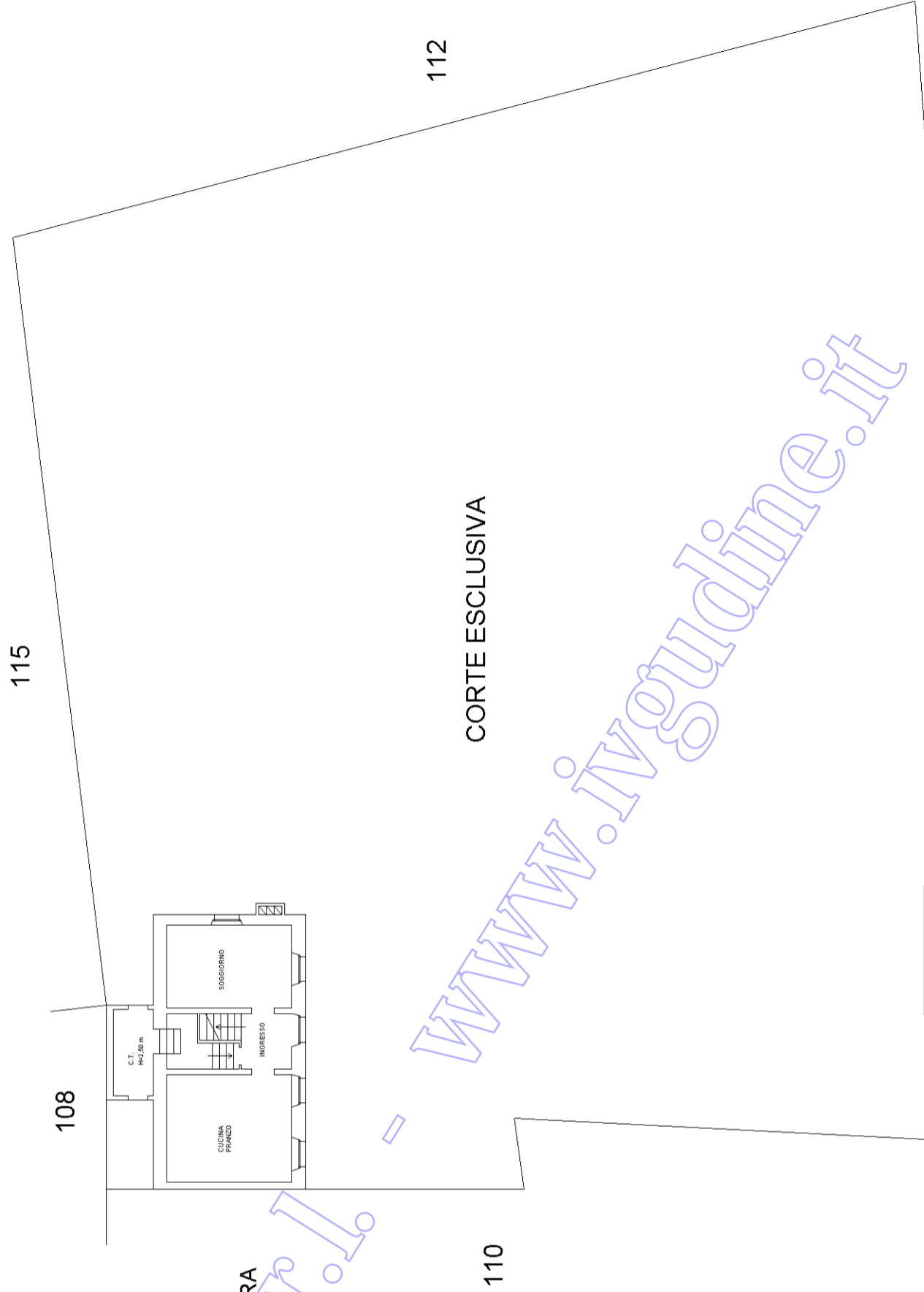

PIANO TERRA
H=2,72 m

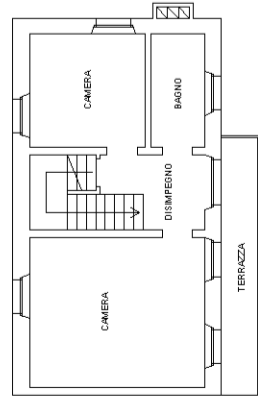

PIANO PRIMO
H= 2,70 m

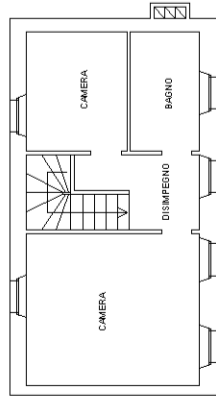

PIANO SECONDO
H= 2,60 m

