

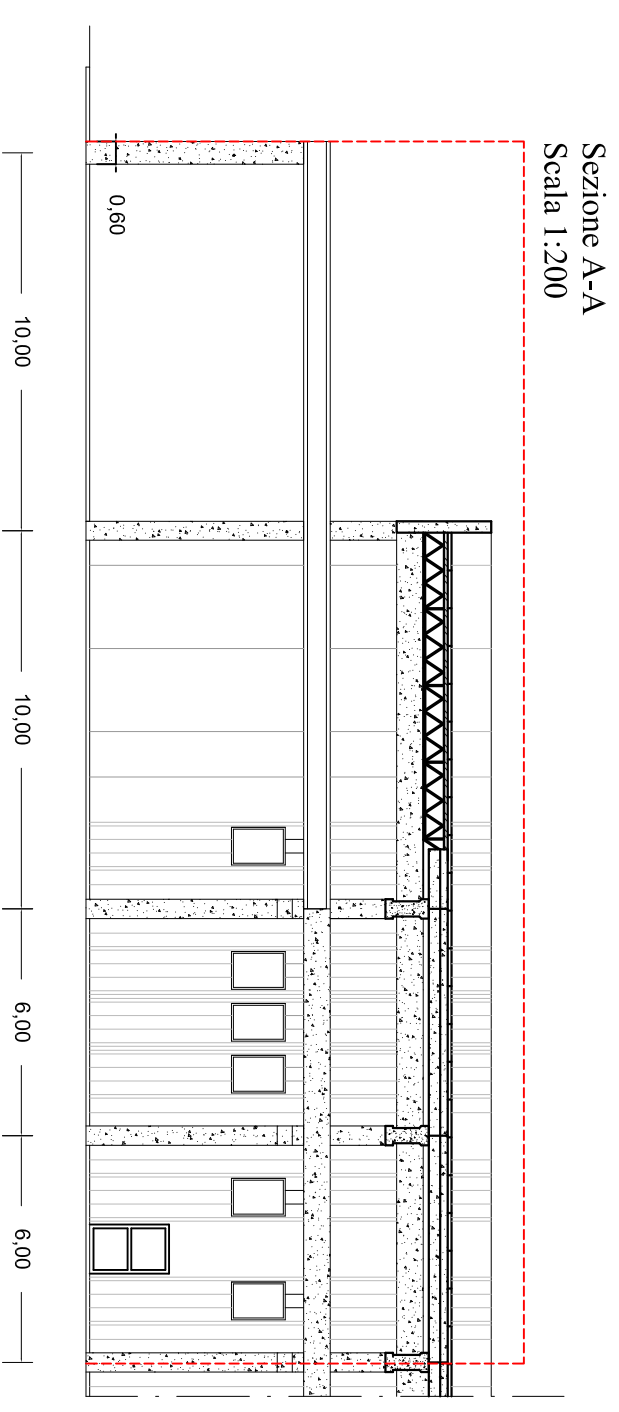

# INDIVIDUAZIONE PORZIONE DELLA CAMPATA 1 DEL CAPANNONE INDUSTRIALE - SCALA 1:500

(Lotto n. 1 censito in catasto fabbricati, comune di Lamezia Terme, sezione Sant'Eufemia, foglio di mappa 51, particella 77)

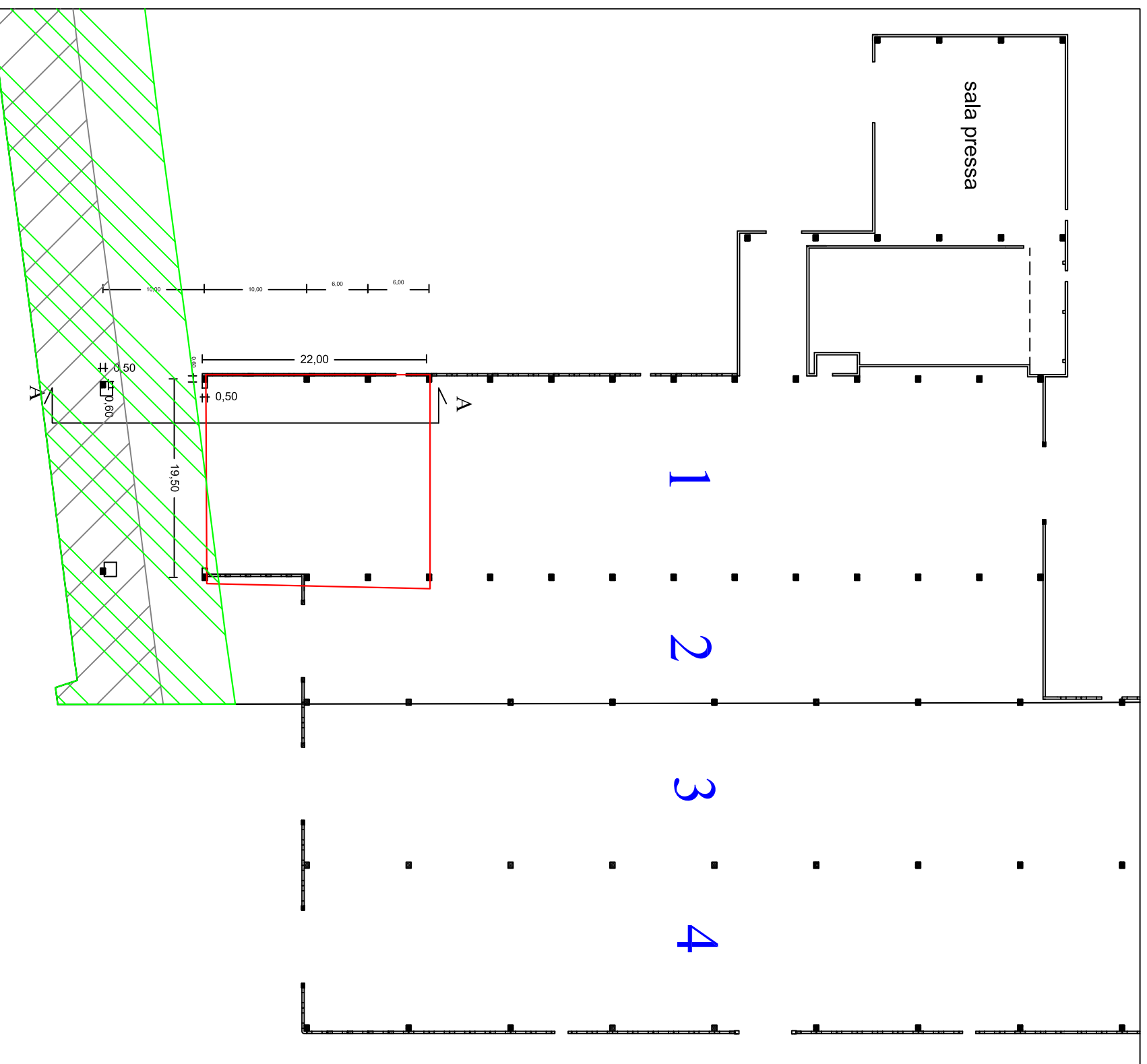

## LEGENDA

-  Fascia di rispetto di 15 metri dal fronte stradale ai sensi dell'articolo 16 delle NTA allegata alla variante del P.R.G.
-  Porzione della campata 1 del capannone industriale [cfr. punto *h*) dell'ordinanza di demolizione n. 151 del 5 agosto 2016]

