

**Agenzia del Territorio
CATASTO FABBRICATI
Ufficio Provinciale di
Ascoli**

Dichiarazione protocollo n. AP0183209 del 31/07/2009

Planimetria di u.i.u. in Comune di Sant'elpidio A Mare

Strada Fratte

civ. 3560

Identificativi Catastali:

Sezione:
Foglio: 26
Particella: 345
Subalterno: 1

Compilata da:
Cuccu' Gianluca

Iscritto all'albo:
Geometri

Prov. Ascoli

N. 790

Scheda n. 1 Scala 1:200

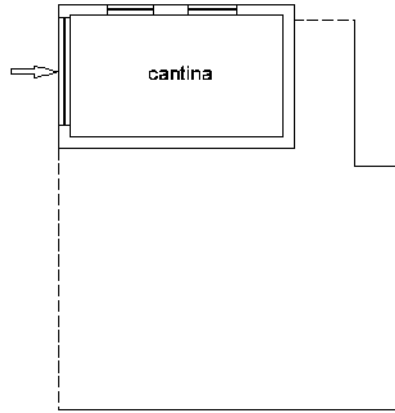

PIANO SEMINTERRATO H=1.90

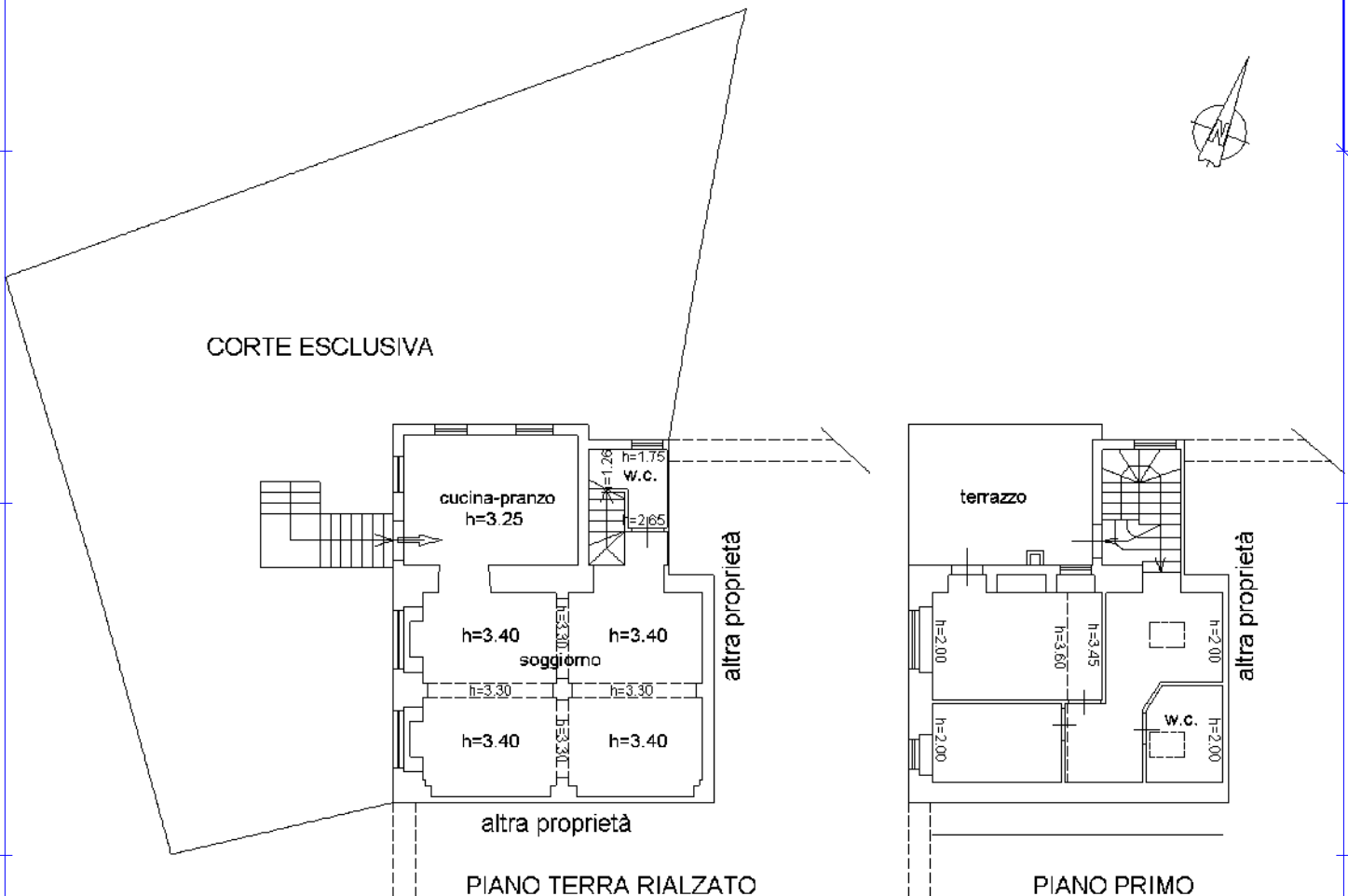

PIANO TERRA RIALZATO

PIANO PRIMO

Ultima planimetria in atti

**Agenzia del Territorio
CATASTO FABBRICATI
Ufficio Provinciale di
Ascoli**

Dichiarazione protocollo n. AP0183209 del 31/07/2009

Planimetria di u.i.u. in Comune di Sant'elpidio A Mare

Strada Fratte

civ. 3560

Identificativi Catastali:

Sezione:

Foglio: 26

Particella: 345

Subalterno: 2

Compilata da:

Cuccu' Gianluca

Iscritto all'albo:

Geometri

Prov. Ascoli

N. 790

Scheda n. 1

Scala 1:200

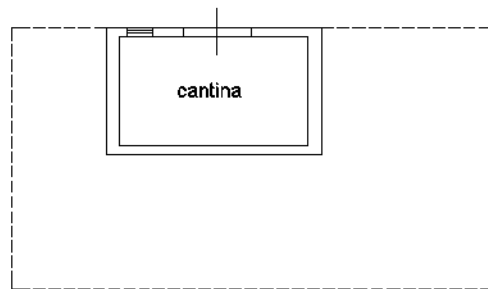

PIANO SEMINTERRATO H=2.20



PIANO TERRA



Ultima planimetria in atti

ELABORATO PLANIMETRICO	
Compilato da: Cuccu' Gianluca	
Iscritto all'albo: Geometri	
Prov. Ascoli	N. 790

Agenzia del Territorio
CATASTO FABBRICATI
Ufficio Provinciale di
Ascoli

Comune di Sant'elpidio A Mare	Protocollo n. AP0183209 del 31/07/2009
Sezione: Foglio: 26 Particella: 345	Tipo Mappale n. 747444 del 19/07/2009

Dimostrazione grafica dei subalterni Scala 1 : 500

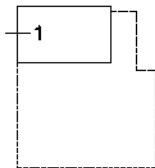
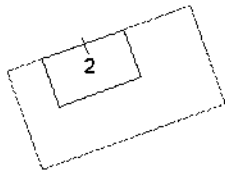

PIANO SEMINTERRATO

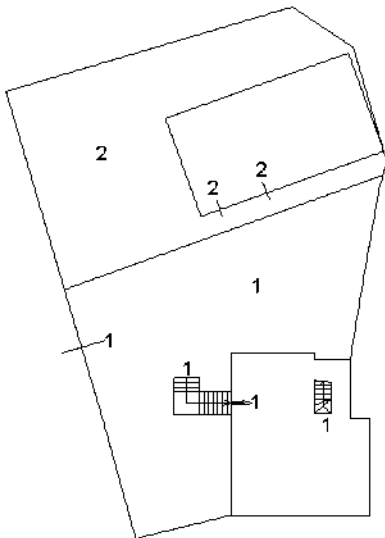

PIANO TERRA CON CORTE

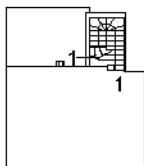

PIANO PRIMO



Ultima planimetria in atti

ACCERTAMENTO DELLA PROPRIETÀ IMMOBILIARE URBANA ELENCO DEI SUBALTERNI ASSEGNATI

Comune	Sezione	Foglio	Particella	Tipo mappale	del:
SANT'ELPIDIO A MARE		26	296	747444	19/07/2009

Sub	UBICAZIONE via/piazza	n.civ	Piani	Scala	Int	DESCRIZIONE
1	strada fratte	3560	S1-T - 1			ABITAZIONE DI TIPO CIVILE CON ANNESSO RIPOSTIGLIO AL S1 E CORTE ESCLUSIVA AL PT DI MQ 246 - SCALA ESTERNA
2	strada fratte	3560	S1-T			LOCALE DI DEPOSITO CON ANNESSA CORTE ESCLUSIVA AL PT DI MQ 203 E ANNESSO RIPOSTIGLIO AL S1

Visura telematica

N=17700

E=65200

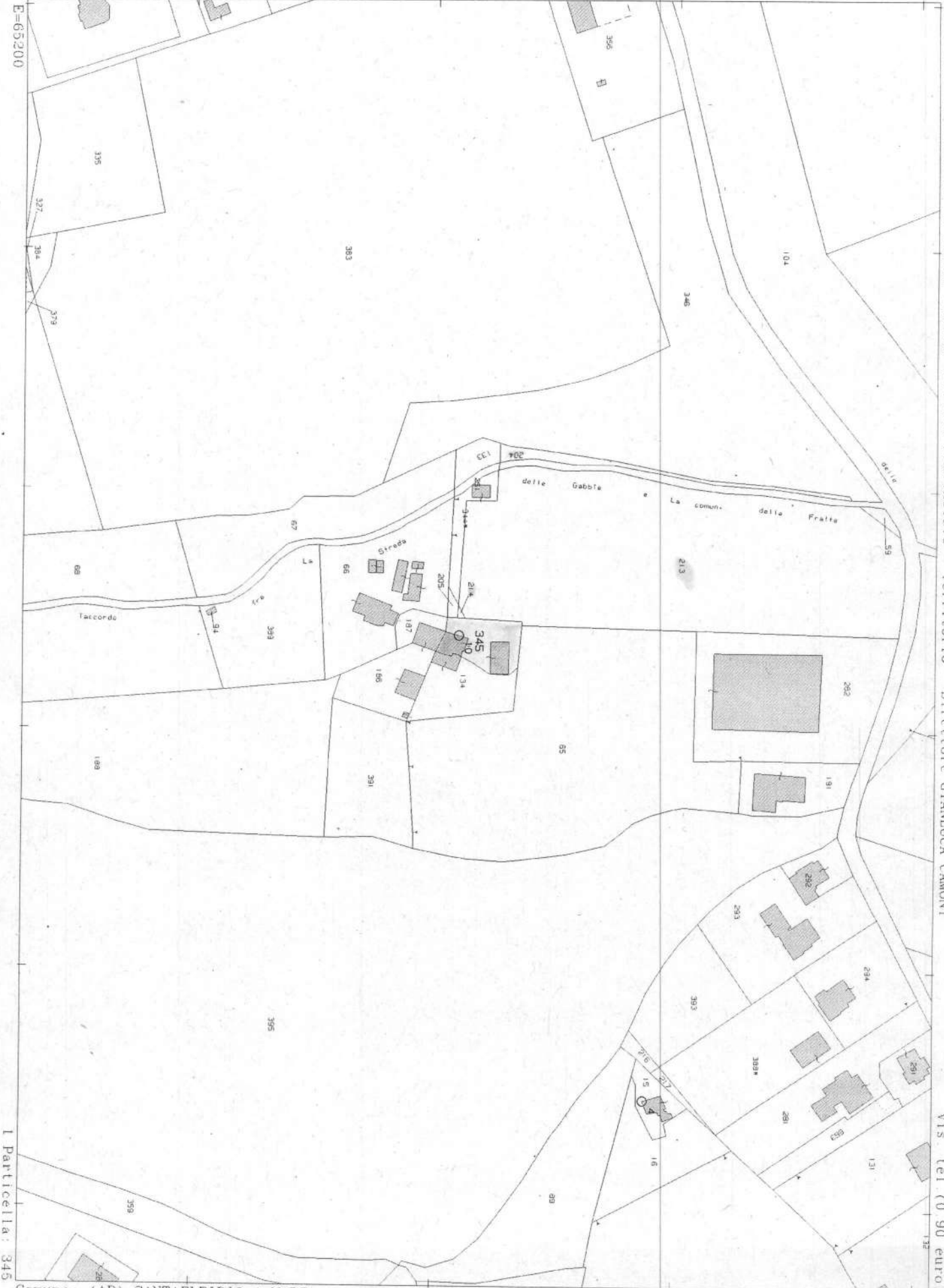

I Particella: 345

132



N=17900

E=65500

1 Particella 13

Comune: (AP) SANT'ELPIDIO A MARE
Scala originale: 1:2000
Dimensione cornice: 534.000 x 378.000 metri
Protocollo pratica T67764/2023
29-Apr-2023 17:7:20

