

Tribunale di Brindisi

P. Es. N. 33/2024

Lotto unico

## ALLEGATO 6

Rilievo planimetrico dell'immobile esistente



TRIBUNALE DI BRINDISI  
 RILIEVO PLANIMETRICO DELL'IMMOBILE SITO IN VIA SANNIO N. 1 NEL COMUNE DI  
 BRINDISI - PROCEDURA ESECUTIVA N. 33/2024 R.G.Es.

LOTTO UNICO - APPARTAMENTO  
 PLANIMETRIA 1A - Stato attuale PIANTA PIANO TERZO Scala 1:100

CORTILE PERTINENZIALE - VIA LAZIO

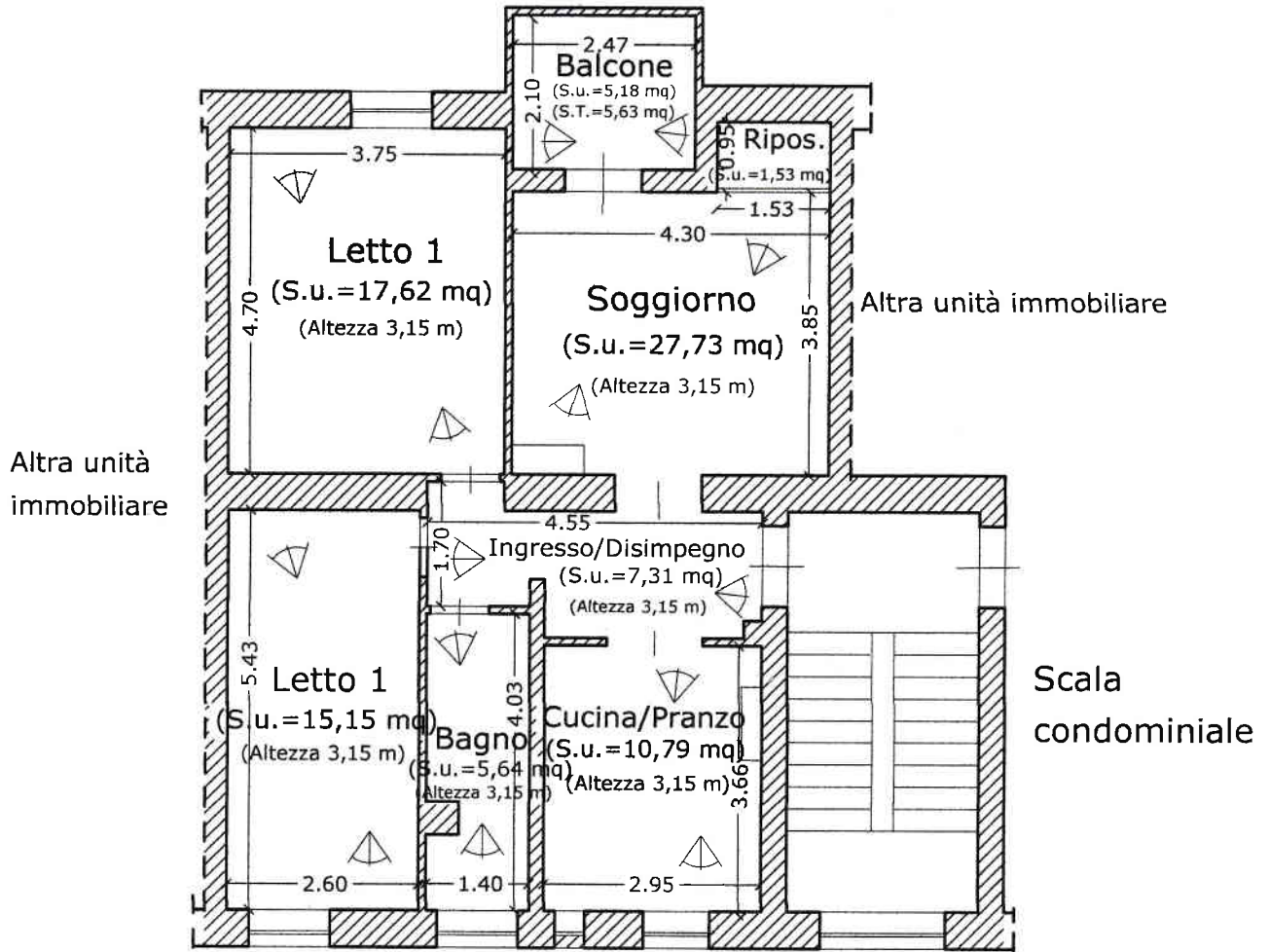

CORTILE PERTINENZIALE - VIA SANNIO N. 1

Orientamento

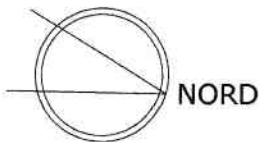

direzione fotografica

Arch. LODEDO PIETRO CARMINE

LOTTO unico PLANIMETRIA 1A  
 Dati catastali: foglio 54 particella 810 subalterno 8  
 Superficie coperta totale residenziale mq. 93,45  
 Superficie scoperta tot. non residenziale mq. 5,63  
 Superficie totale commerciale mq. 95,14



*Pietro Carmine Lodedo*