

Tribunale di Brindisi

P. Es. N. 33/2024

Lotto unico

ALLEGATO 4

Planimetria catastale



MODULARIO
F. - n. n. - 481



MINISTERO DELLE FINANZE
DIREZIONE GENERALE DEL CATASTO E DEI SERVIZI TECNICI CATASTALI

Mod. B (Nuovo Catasto Edilizio Urbano)

NUOVO CATASTO EDILIZIO URBANO

(R. DECRETI L. 11 APRILE 1930, N. 150)

Planimetria dell'immobile situato nel Comune di **BRINDISI** Via **LICURIA** s/p int. **8**
Ditta **GESTIONE** s.p.a.
Allegata alla dichiarazione presentata all'Ufficio **TECNICO CATASTALE** di **BRINDISI**
(5. Tabella Formale e del Catasto)

ACCERTAMENTO GENERALE DELLA
PROPRIETÀ IMMOBILIARE URBANA
(R. D. L. 11 Aprile 1930, n. 150)
COMUNE
di **BRINDISI**
Talloncino di riscontro
DELLA
SCHEDE NUMERO
CC
N° **225441**
110667
AVVERTENZA: Il presente
talloncino deve essere incollato a
cura del dichiarante sulla plani-
metria (riproducendo la unità im-
mobiliare denunciata con la pre-
sente scheda) da presentarsi ai
sensu dell'articolo 7 del R. D. L.
11 aprile 1930, n. 150.

VIA DA DENOMINARSI

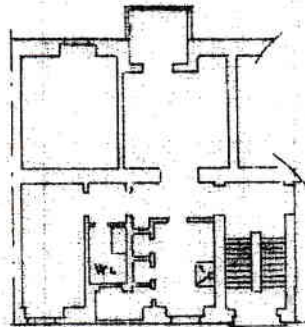

GESTIONE s.p.a.

h = 3

P. 3°

CORTILE s.p.a.

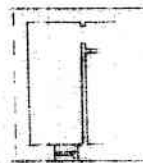

SCANTINATO

A = 8,40

ORIENTAMENTO



SCALA DI 1: 200



04276267

SPAZIO RISERVATO PER LE ANNOTAZIONI D'UFFICIO

DATA
PROT. N°

Completata dal **GEOMETRA**
(Titolo, nome e cognome del tecnico)
INDINI ALDO

Iscritto all'Albo dei **GEOMETRI**
della Provincia di **BRINDISI**

DATA **16 - 4 - 1955**

Firma:

ISTITUTO POSENERICO DELLE STAMP.

Ultima planimetria in atti

