

ALLEGATO N°6
RILIEVO FOTOGRAFICO



Foto 1 - Aerofotogrammetria con individuazione del bene pignorato



Foto 2 - Strada d'accesso Via Rio Fratta (strada Comunale)



Foto 3 - S Strada d'accesso all'unità immobiliare di proprietà privata



Foto 6 - Cancellone pedonale d'ingresso all'area esterna del compendio pignorato



Foto 11 - Portoncino d'ingresso all'unità immobiliare



Foto 12 - Vista dell'ingresso



Foto 13 – Vista del ripostiglio

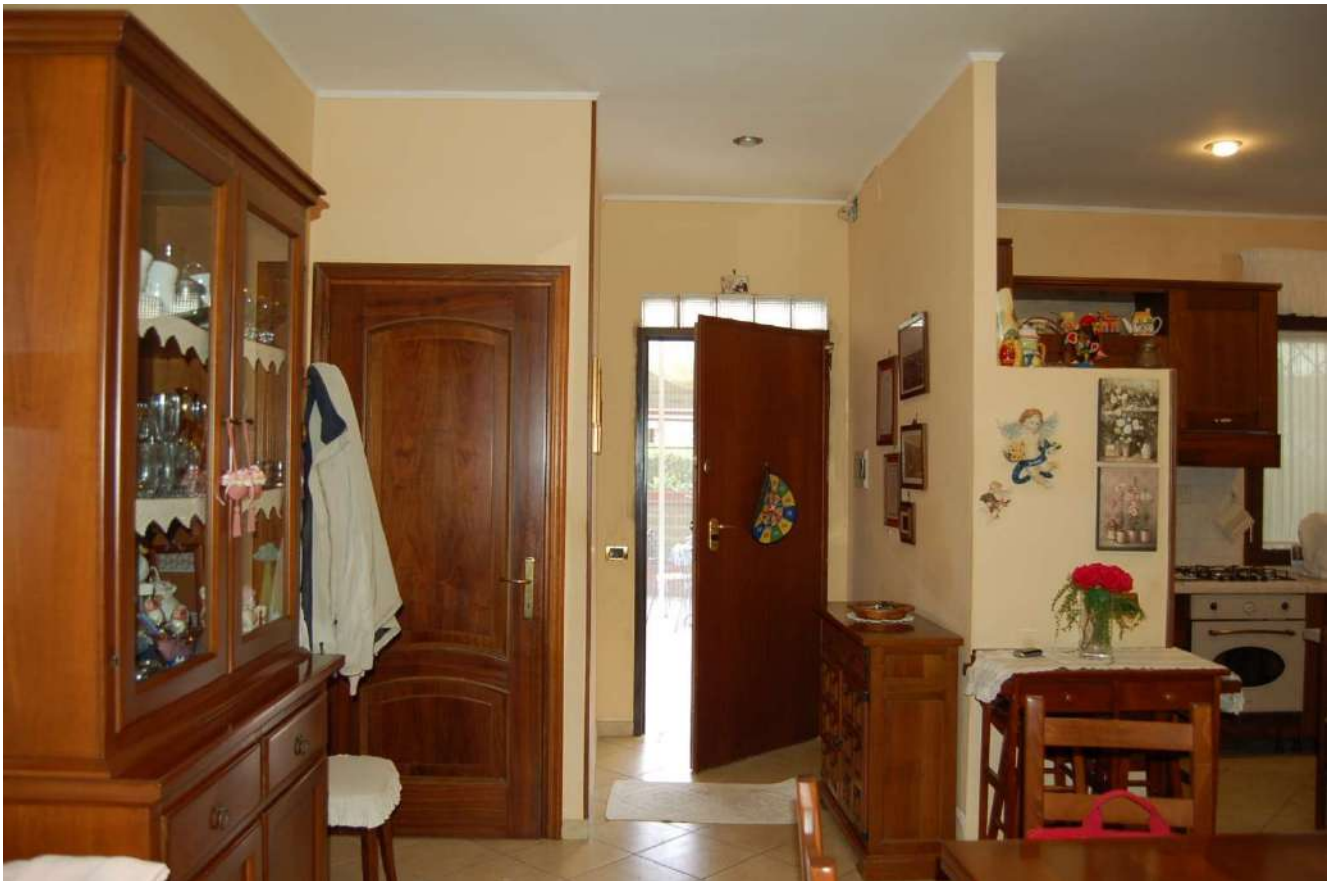

Foto 14 – Vista dell'angolo cottura e della zona pranzo



Foto 19 - Vista del disimpegno che conduce alla zona notte



Foto 20 - Camera matrimoniale



Foto 21 - Camera matrimoniale



Foto 22 - Fenomeni di degrado causati da condensa superficiale



Foto 23 – Vista della cameretta



Foto 24 - Vista del bagno

