

**Agenzia del Territorio
CATASTO FABBRICATI**
Ufficio provinciale di
Genova

Dichiarazione protocollo n. GE0048214 del 10/02/2011
Planimetria di u.i.u. in Comune di Moconesi
Viale Alcide De Gasperi civ.

Identificativi Catastali:
Sezione:
Foglio: 22
Particella: 407
Subalterno: 5

Compilata da:
Cuneo Agostino
Iscritto all'albo:
Geometri
Prov. Genova N. 1981

Scala 1: 200

PIANO TERRA

MAPP.362

LABORATORIO

TETTOIA APERTA

LABORATORIO
H 7.80

H 4.00

LABORATORIO

H 5.40

DOCCIA

MAGAZZINO
H 2.30

WC

WC

SUB 1

MAPP.362

CABINA
ENEL



TORRENTE LAVAGNA

**Agenzia del Territorio
CATASTO FABBRICATI
Ufficio Provinciale di
Genova**

Dichiarazione protocollo n. GE0048214 del 10/02/2011	
Planimetria di u.i.u. in Comune di Moconesi	
Viale Alcide De Gasperi civ.	
Identificativi Catastali:	Compilata da: Cuneo Agostino
Sezione:	Iscritto all'albo: Geometri
Foglio: 22	Prov. Genova N. 1981
Particella: 407	
Subalterno: 5	

Scheda n. 2 Scala 1:200

PIANO AMMEZZATO

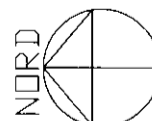
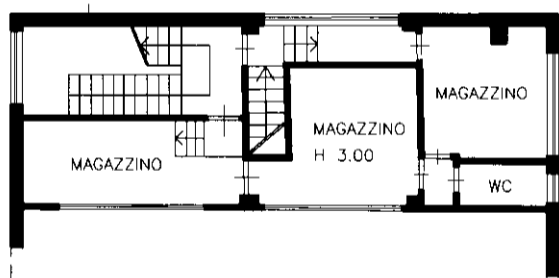

man 01

Catasto dei Fabbricati - Situazione al 21/06/2022 - Comune di MOCONESI(F256) - < Foglio 22 - Particella 407 - Subalterno 5 > - Uti graffiata
VIALE ALCIDE DE GASPERI Piano T-1

