

*** DATO OSCURATO***

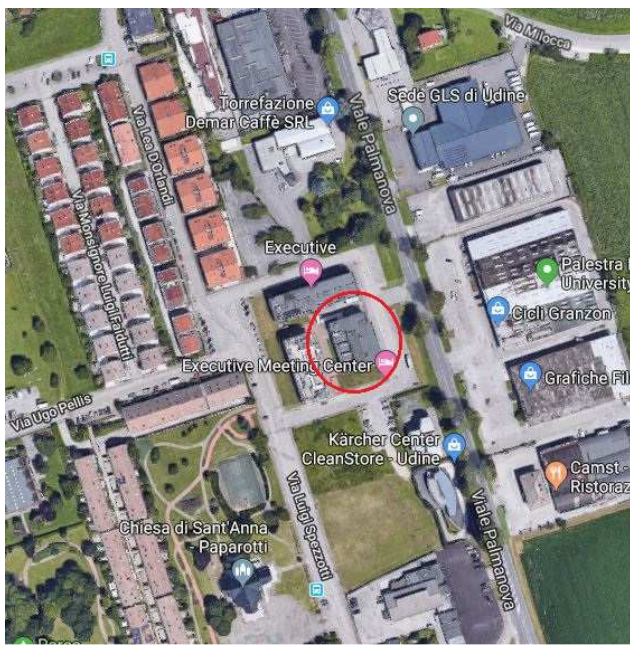



Coveg S.r.l.



**Agenzia del Territorio
CATASTO FABBRICATI
Ufficio Provinciale di
Udine**

ELABORATO PLANIMETRICO
Compilato da:
Orlando Vittorio
Iscritto all'albo:
Geometri
Prov. Udine N. 1454

Comune di Udine
Sezione: Foglio: 65 Particella: 1402

Protocollo n. 77795 del 25/03/2002
Tipo Mappale n. 76785 del 22/03/2002

Dimostrazione grafica dei subalterni. Scala 1 : 500

PIANO SCANTINATO

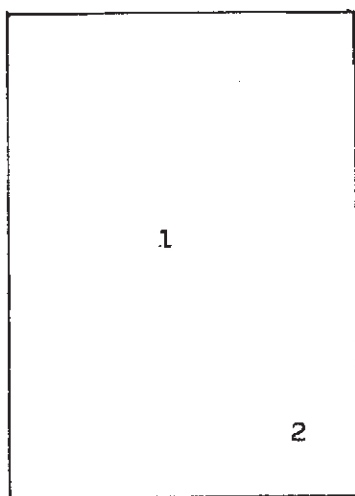

PIANO TERRA

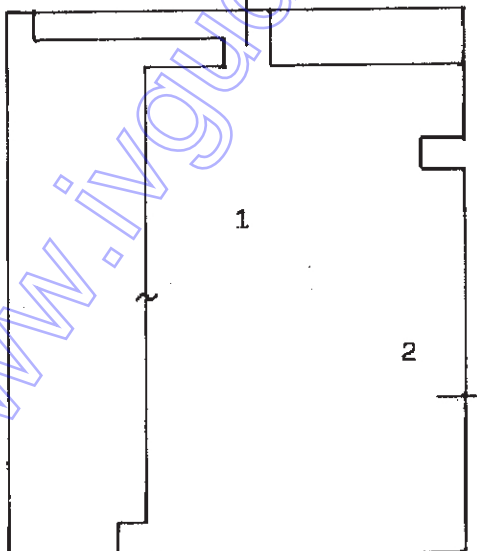

PRIMO PIANO

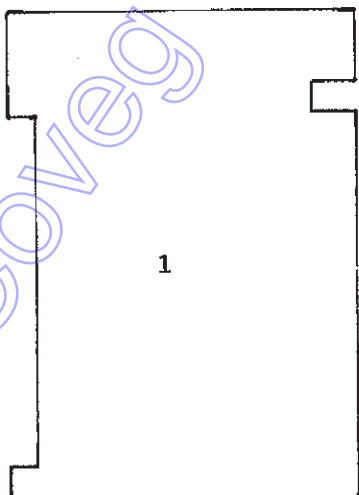

SECONDO PIANO

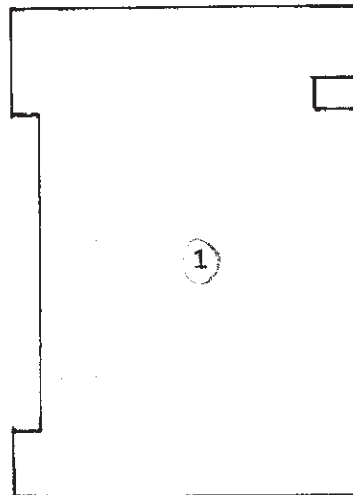

Catasto dei fabbricati - Situazione al 11/03/2011 - Comune di UDINE (1483) - < Foglio: 65 Particella: 1402 - Elaborato planimetrico

www.ingegner.it
Coveg S.r.l.

PRIMO PIANO H=280

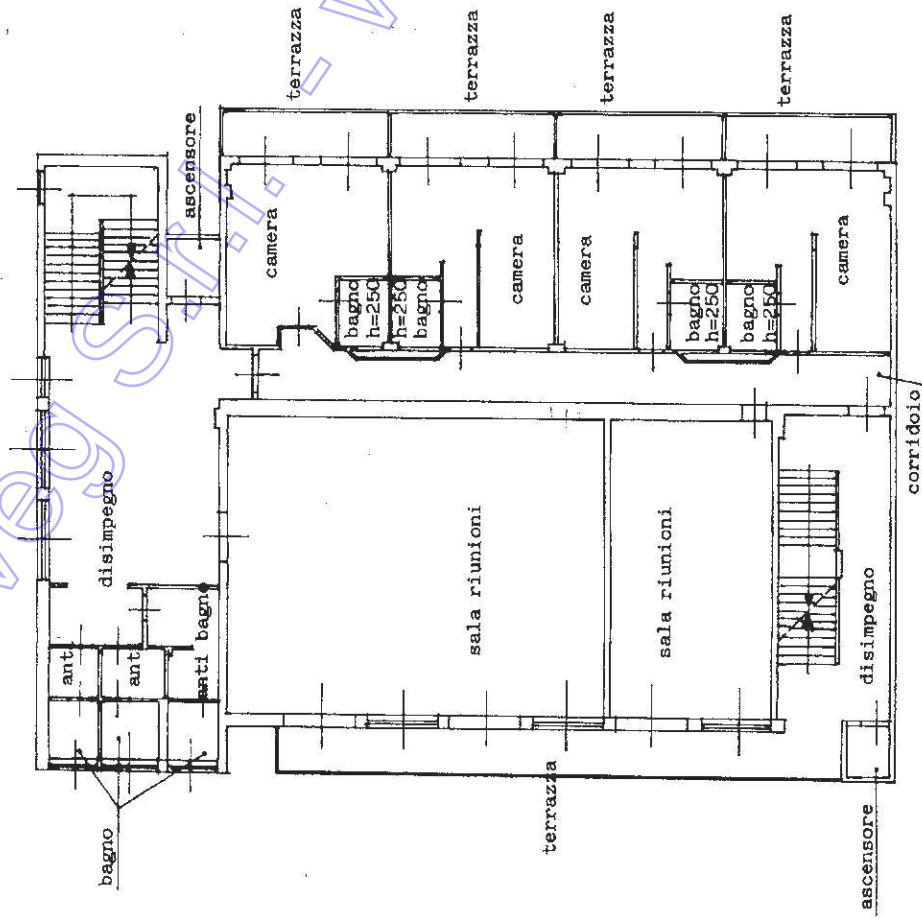

SECONDO PIANO H=280

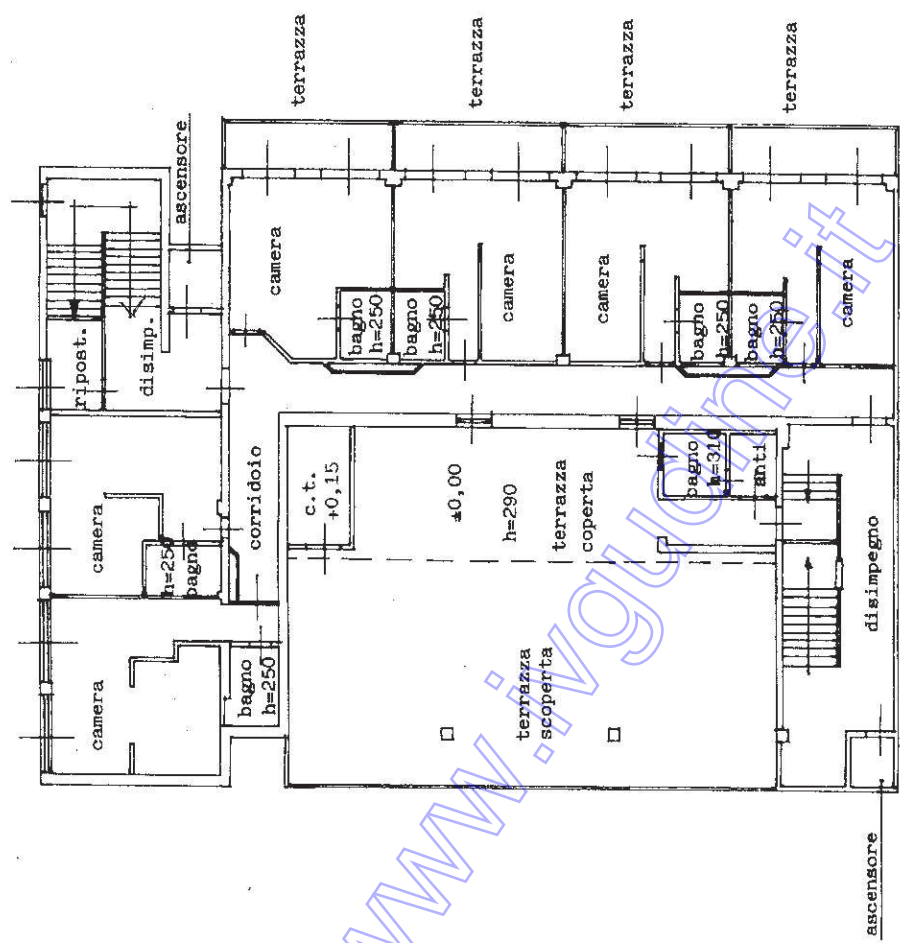

Scala 1:200

Agenzia del Territorio

CATASTO FABBRICATI

Ufficio provinciale di Udine

Udine

Dichiarazione protocollo n. 77795 del 25/03/2002

Particella n. 492a Subalterno I in Comune di Udine

Via Tellini

civ.

Identificativi Catastali:

Sezione: 65

Foglio: 65

Particella: 1402

Subalterno: 1

Compilata da:

Oriando Vittorio

Iscritto all'albo:

Geometri

Prov. Udine

N. 1454

Scala 1:200

PIANO SCANTINATO H=300

PIANO TERRA H=300

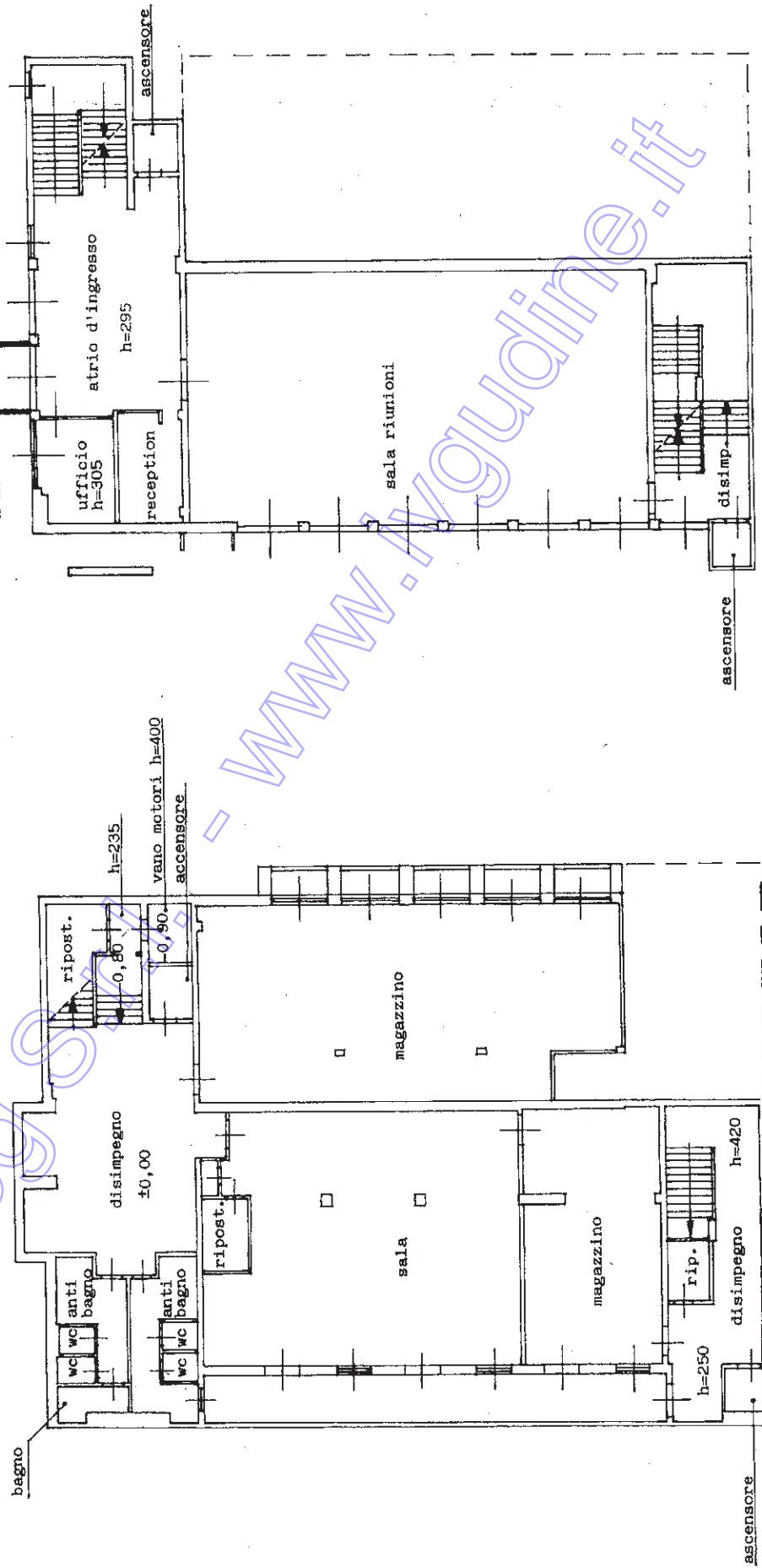

www.viguardine.it

*** DATO OSCURATO***







Coveg S.r.l.



MODULARIO
F. 192 sub. 488

MINISTERO DELLE FINANZE
DIPARTIMENTO DEL TERRITORIO

CATASTO EDILIZIO URBANO (RDL 13-4-1939, n. 652)

UDINE
via Masieri

UDINE

Planimetria di u.i.u. in Comune di

LIRE
800

civ. 4

Comune di Udine (483) - < Foglio: 65 Particella: 1192 > - Sub:
VIA ANGELO MASIERI n. 4 piano: S1-4;

Riferimento Area (B)

Riferimento Area (C)

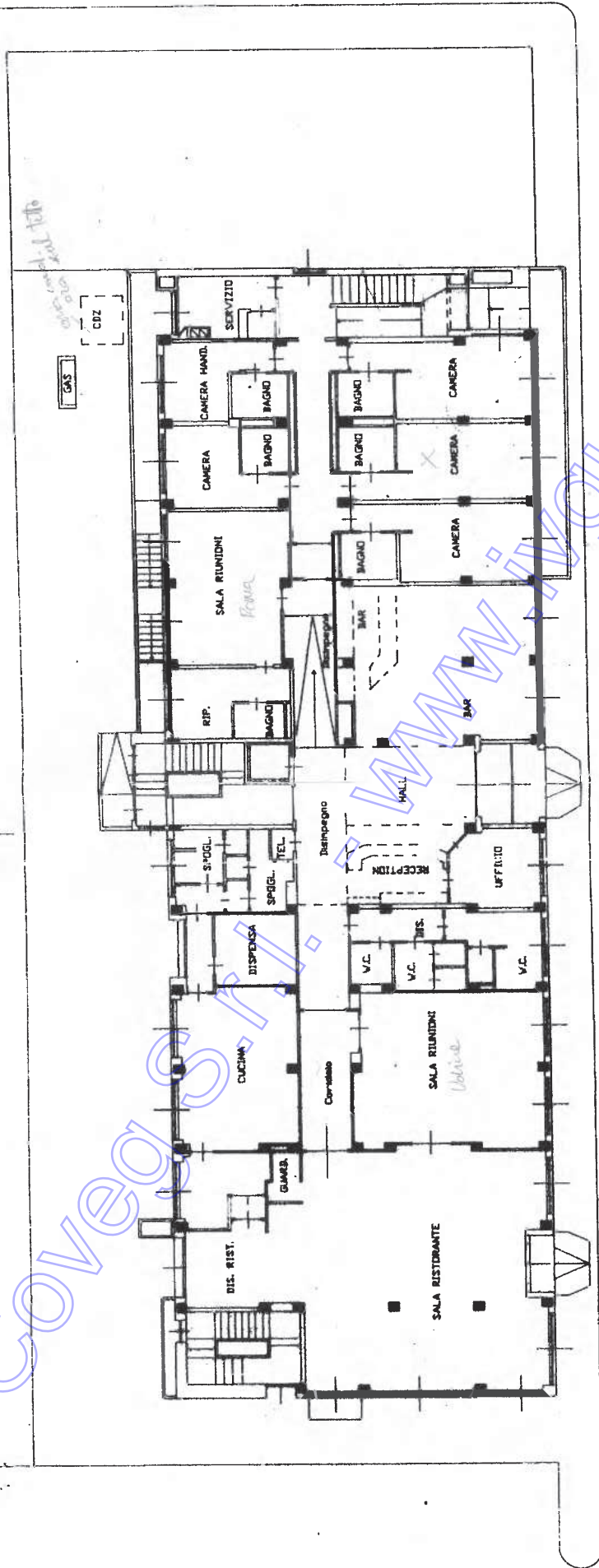

VIA MASIERI

PIANTA PIANO TERRA - H= 3,00 m

4/5

ORIENTAMENTO

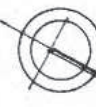

SCALA DI 1:200

PROPOSTA N. 50.000 per diritti
M. Mod. 8 n. 8715 del 28 MAR. 1997

RISERVATO ALL'UFFICIO

P. COCCO 12/197
28 MAR 1997
HUSTA N. 3851

Completata dal Geometra
TOMMASO GIACOMO
Iscritto all'Albo dei geometri
della provincia di Udine n. 1158
data

Dichiarazione di N.C. Denuncia di variazione
Identificativi catastali
F. 65
n. 1192 sub.

MOD. AN (CEU)
LIRE
800
CIV. 4

MINISTERO DELLE FINANZE
DIPARTIMENTO DEL TERRITORIO
CATASTO EDILIZIO URBANO (RDL 13-4-1939, n. 652)



MODULARIO
F. fog. n. 484

Planimetria di u.i.u. in Comune di UDINE via Masieri

Modulo dei Fabbricati - Situazione al 17/02/2016 - Comune di UDINE(L.483) - < Foglio: 65 Particella: 1192 > - Sub:
ANGELO MASIERI n. 4 piano: S1-4;

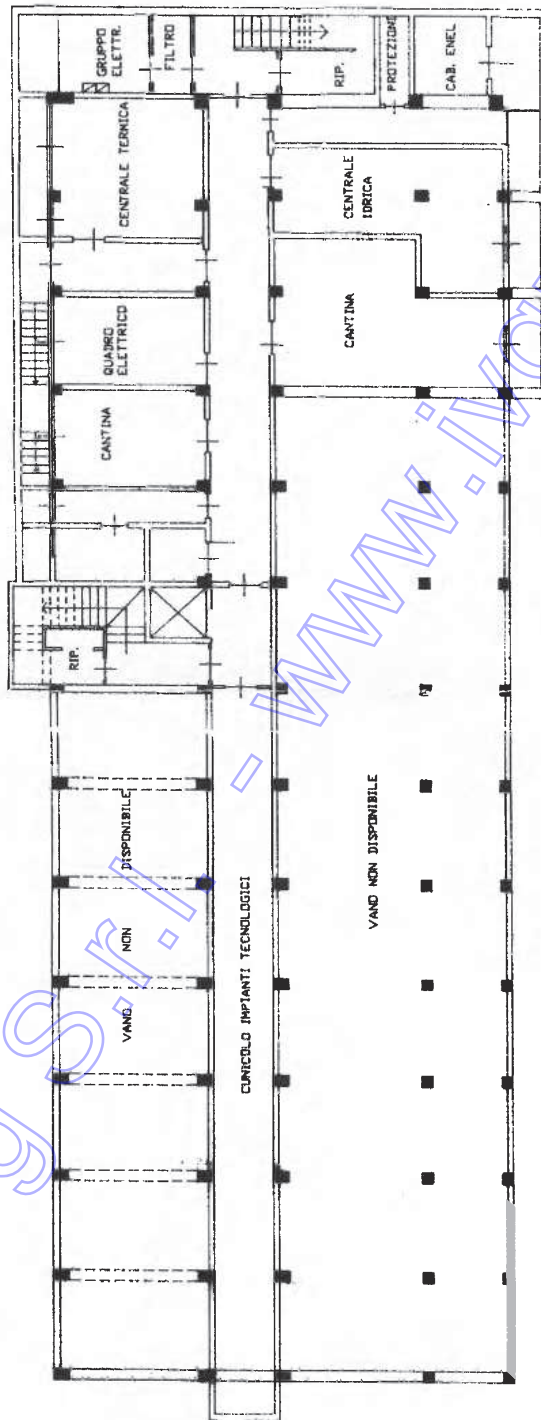

PIANTA PIANO INTERRATO - H= 2,70 m

Riferimento Area (A)

1/5

ORIENTAMENTO



SCALA DI 1:200

RISOSSE. S. 50.000 per diritti

M. Mod. 8 n. 8715 del 28/02/1997

Dichiarazione di N.C. Denuncia di variazione

Identificativi catastali F. 65

Compilata dal Geometra TOGNI GianGiacomo

Iscritto all'albo dei Geometri della provincia di Udine n. 1158

RISERVATO ALL'UFFICIO

Coveg S.p.A. - WWW.COVEG.IT - WWW.INGUADINE.IT

MOD. AN (CEU)
LIRE
800

civ. 4

MINISTERO DELLE FINANZE
DIPARTIMENTO DEL TERRITORIO
CATASTO EDILIZIO URBANO (RDL 13-4-1939, n. 652)



MODULARIO
F. 10 - 1980 - 800

Masieri

via

UDINE

Planimetria di u.u. in Comune di

Catasto dei Fabbricati - Situazione al 17/02/2016 - Comune di UDINE(L483) - < Foglio: 65 Particella: 1192 > - Sub:
V. ANGELO MASIERI n. 4 piano: S1-4;
Ultima Planimetria in atti

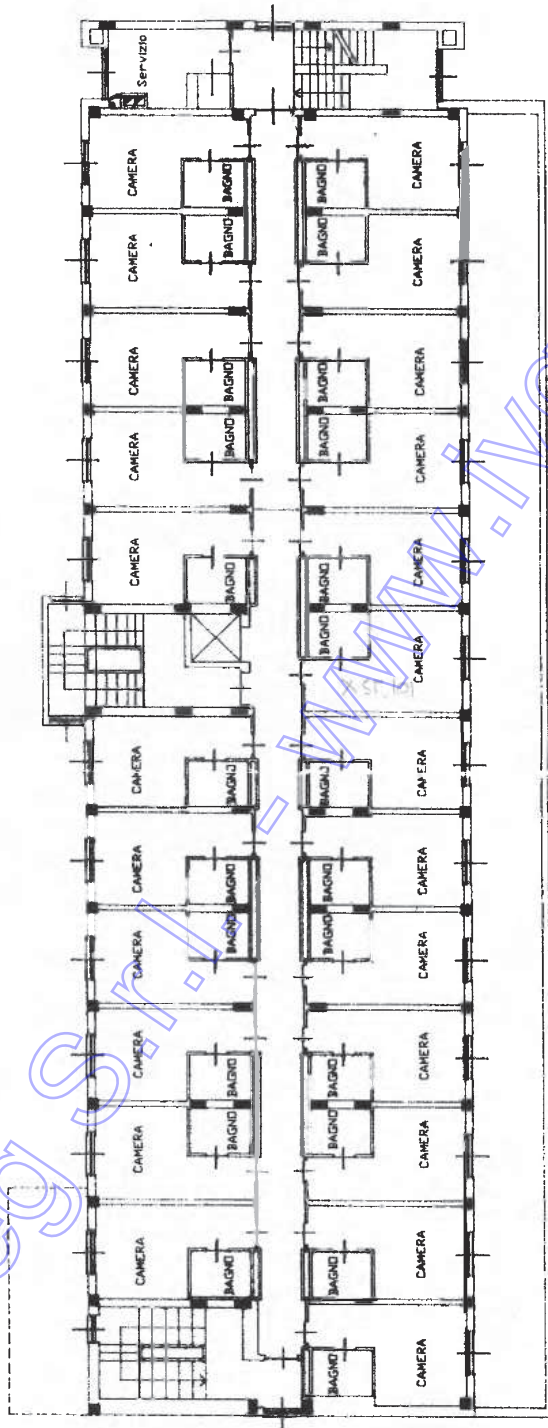

PIANTA PIANO PRIMO - H = 3,00 m.

Riferimento Area (C)

5/5

ORIENTAMENTO



SCALA DI 1:200

RISCONFERMATO per diritti
il 28 MAR. 1997

M. Mod. 8 n. 305 del

Dichiarazione di N.C. <input checked="" type="checkbox"/>	Compilate del	GEOMETRA
Denuncia di variazione <input type="checkbox"/>	(fisc. cognome e nome)	TOGNI Gianciacomo
Identificativi catastali	Isritto all'albo de i. geometri	Udine
F. 65	Udine	1158

RISERVATO ALL'UFFICIO

28 MAR 1997

Coveg S.r.l. WWW.Coveg.it

MOD. AN (CEU)
LIRE
800
civ. A

MINISTERO DELLE FINANZE
DIPARTIMENTO DEL TERRITORIO
CATASTO EDILIZIO URBANO (RDL 13-4-1939, n. 662)
Planimetria di u.u. in Comune di UDINE via Masieri

MODULARIO
F. 19/700/408
Catasto dei Fabbricati - Situazione al 17/02/2016 - Comune di UDINE(L483) - < Foglio: 65 Particella: 1192 > - Sub:
V. ANGELO MASIERI n. 4 piano: S1-4;
Ultima Planimetria in atti

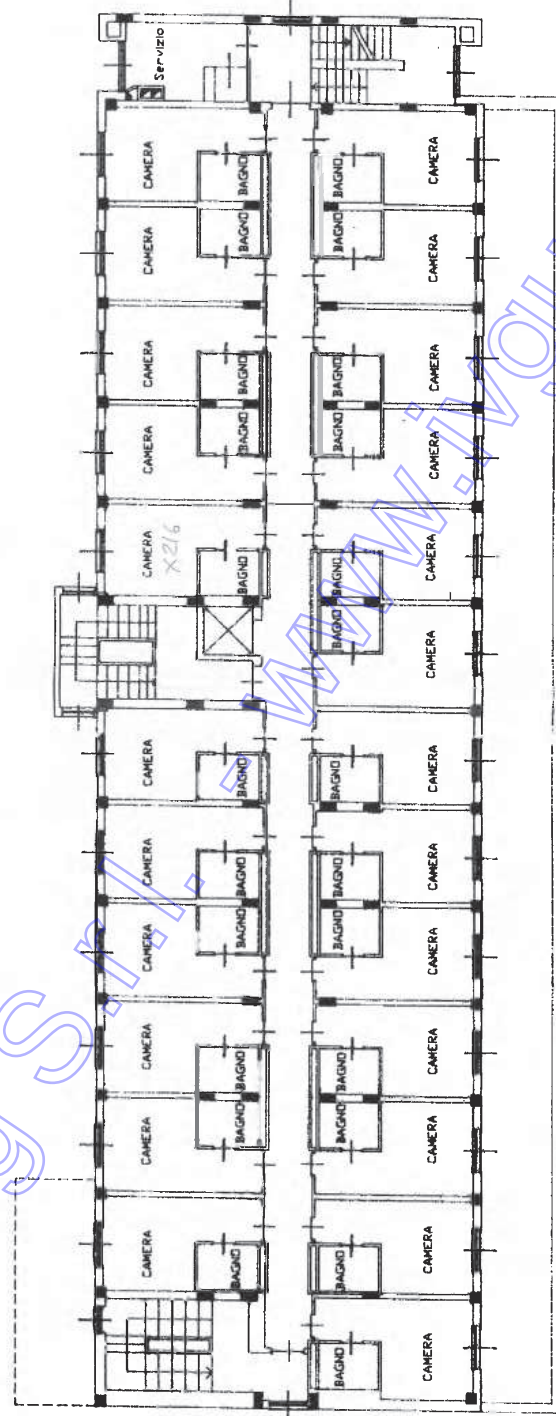

PIANTA PIANO SECONDO - H= 3,00 m
Riferimento Area (C)

3/5

ORIENTAMENTO



RISCOSE € 50.000 per diritti
n. Mod. 8 n. 8715 del 28 APR. 1997

RISERVATO ALL'UFFICIO 5004138	
Dichiarazione di N.C. <input checked="" type="checkbox"/> Denuncia di variazione <input type="checkbox"/> Identificativi catastali F. 65	Compilata dal Geometra (Insc. cognome e nome) TOGNI Gian Giacomo Iscritto all'albo dei Geometri della provincia di Udine n. 1156

MOD. AN (CEU)
LIRE
800
CIV. 4

MINISTERO DELLE FINANZE
DIPARTIMENTO DEL TERRITORIO
CATASTO EDILIZIO URBANO (RDL 13-4-1939, n. 652)



MODULARIO
F. rig. n. 484

Planimetria di u.i.u. in Comune di UDINE via Masseri

Modulo dei fabbricati - Situazione al 17/02/2016 - Comune di UDINE(L483) - < Foglio: 65 Particella: 1192 > - Sub: 1192
Catasto di UDINE - Foglio: 65 Particella: 1192 - Sub: 1192
VIA ANGELO MASIERI n. 4 piano: S1-4;

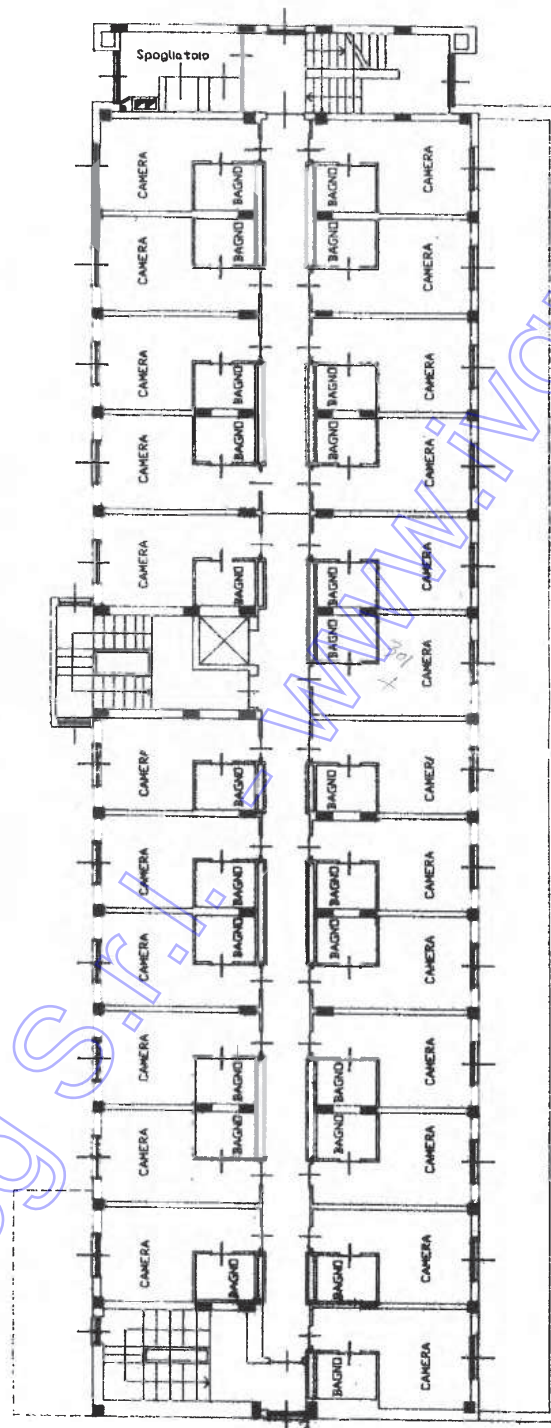

PIANTA PIANO TERZO - H= 3,00 m
Riferimento Area (C)

2/5

ORIENTAMENTO



SCALA DI F. 200

DISCOSTA € 50.000 per diritti
di Mod. 8 n. 815 del 28 MAR 1997

Dichiarazione di N.C.
Denuncia di variazione
Identificativi catastali
F. 65
n. 1192 sub

Completato dal Geometra
Togni Gianfranco
Iscritto all'Albo dei Geometri
della provincia di Udine n. 1158

RISERVATO ALL'UFFICIO

Prova 02
28/03/1997

Coveg S.p.A. www.coveg.it

www.coveg.it