

MODULARIO  
F. rig. rend. 400



MINISTERO DELLE FINANZE  
DIREZIONE GENERALE DEL CATASTO E DEI SS.TT.EE.  
**CATASTO EDILIZIO URBANO** (RDL 13-4-1939, n. 652)

MOD. AN (CEU)

LIRE  
**400**

Planimetria di u.i.u. in Comune di **FRANCOFONTE** via **TORQUATO TASSO** civ. **60-62**

PIANO INTERRATO H=mt. 2,75

PIANO TERRA H=mt. 3,80

VIA SPAGNA

VIA SPAGNA

DITTA

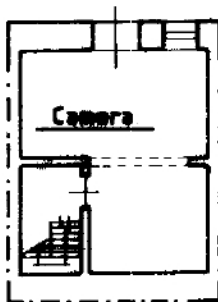

DITTA

DITTA

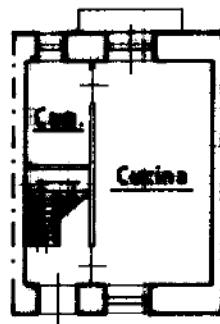

DITTA

VIA T. TASSO

VIA T. TASSO

PIANO PRIMO H=mt. 2,85

PIANO SECONDO

VIA SPAGNA

VIA SPAGNA

DITTA

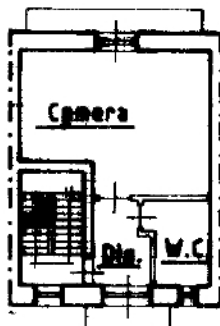

DITTA

DITTA



DITTA

VIA TASSO

VIA T. TASSO

ORIENTAMENTO



SCALA DI 1:200

Ultima planimetria in atti

Data presentazione: 15/02/2000 - Data: 15/07/2024 - n. T92536 - Richiedente: CRCNLS82M04C351U

Totale schede: 1 - Formato di acquisizione: A4(210x297) - Formato stampa richiesto: A4(210x297)

Dichiarazione di N.C.

Compilata da [REDACTED]

Denuncia di variazione

RISERVATO ALL'UFFICIO

Catasto dei Fabbricati - Situazione al 15/07/2024 - Comune di FRANCOFONTE(D768) - < Foglio 57 - Particella 5667 - Subalterno >  
VIA TORQUATO TASSO n. 60-62 Piano S1-T - 1-2