



Foto n.1: immagine dell'abitazione oggetto di pignoramento con ingresso da via T. Tasso n.76 a Francofonte.



Foto n.2: immagine dell'abitazione, oggetto di pignoramento, con ingresso da via T. Tasso n.76 a Francofonte.



Foto n.3: immagine dell'abitazione, oggetto di pignoramento, con ingresso da via Spagna n.7 a Francofonte.



Foto n.4: immagine della stanza ubicata al piano interrato dell'abitazione oggetto di pignoramento.



Foto n.5: immagine della stanza ubicata al piano interrato dell'abitazione oggetto di pignoramento.



Foto n.6: immagine della stanza ubicata al piano interrato dell'abitazione oggetto di pignoramento.



Foto n.7: immagine della stanza ubicata al piano interrato dell'abitazione oggetto di pignoramento.



Foto n.8: immagine della scala di collegamento tra i piani terra e primo dell'abitazione oggetto di pignoramento.



Foto n.9: immagine della cucina ubicata al piano terra dell'abitazione oggetto di pignoramento.



Foto n.10: immagine della cucina ubicata al piano terra dell'abitazione oggetto di pignoramento.

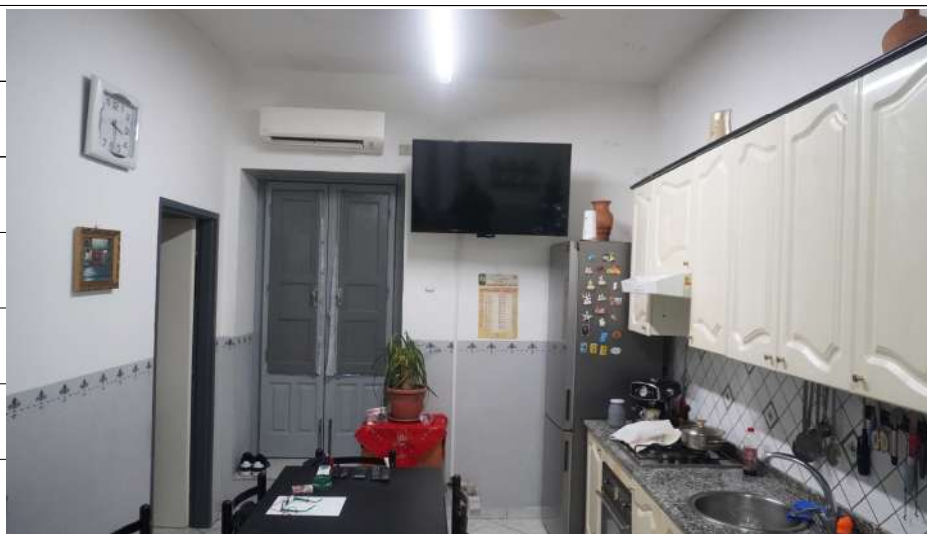

Foto n.11: immagine del ripostiglio, usato come stanza da letto, ubicato al piano terra dell'abitazione oggetto di pignoramento.



Foto n.12: immagine della scala di collegamento tra i piani terra e primo dell'abitazione oggetto di pignoramento.



Foto n.13: immagine del ripostiglio, usato come stanza da letto, ubicato al piano terra dell'abitazione oggetto di pignoramento.

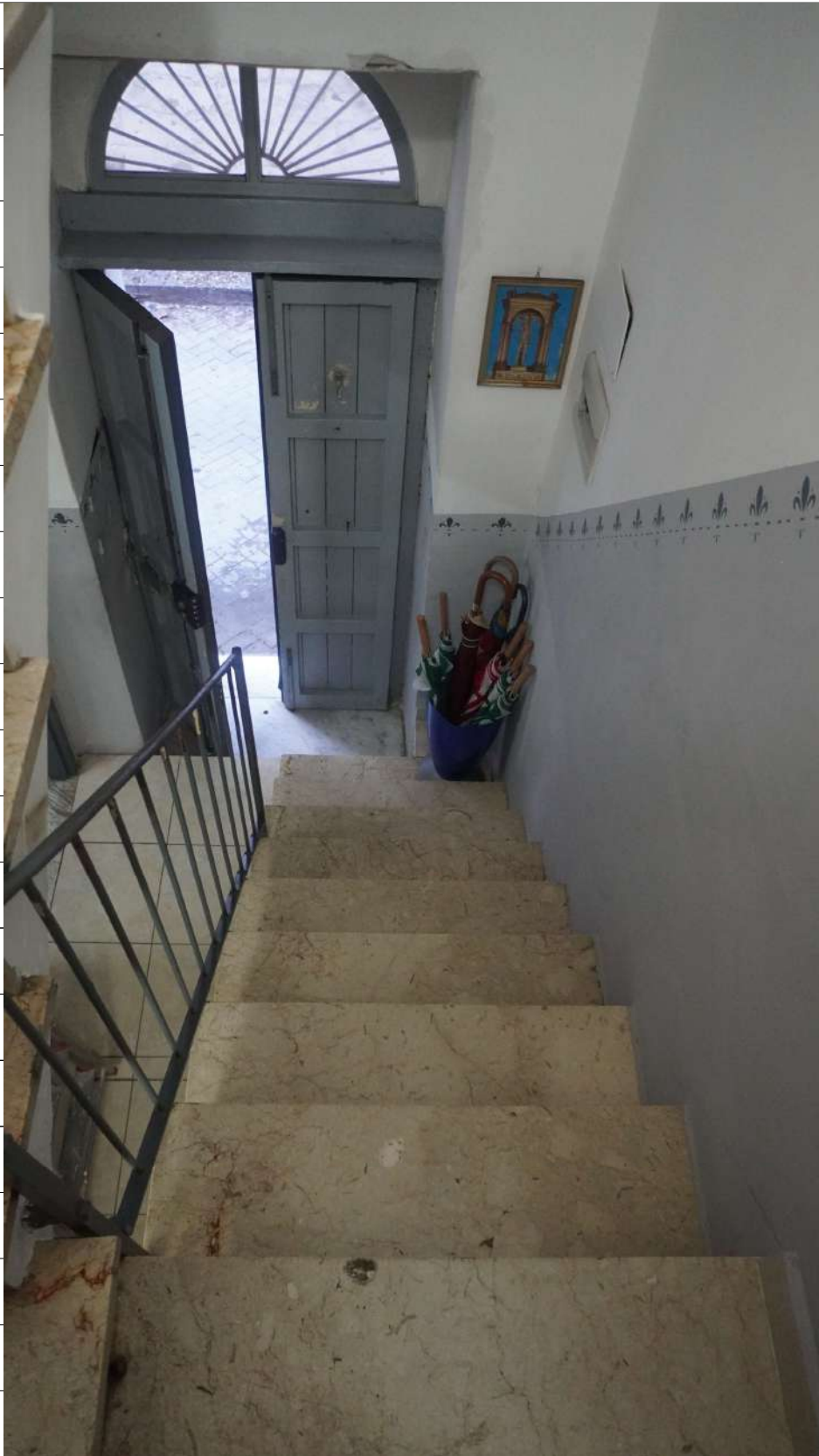

Foto n.14: immagine della stanza da letto ubicata al piano primo dell'abitazione oggetto di pignoramento.



Foto n.15: immagine della stanza da letto ubicata al piano primo dell'abitazione oggetto di pignoramento.



Foto n.16: immagine della stanza da letto ubicata al piano primo dell'abitazione oggetto di pignoramento.



Foto n.17: immagine del bagno ubicato al piano primo dell'abitazione oggetto di pignoramento.



Foto n.18: immagine del bagno ubicato al piano primo dell'abitazione oggetto di pignoramento.



Foto n.19: immagine della scala di collegamento tra i piani primo e secondo dell'abitazione oggetto di pignoramento.

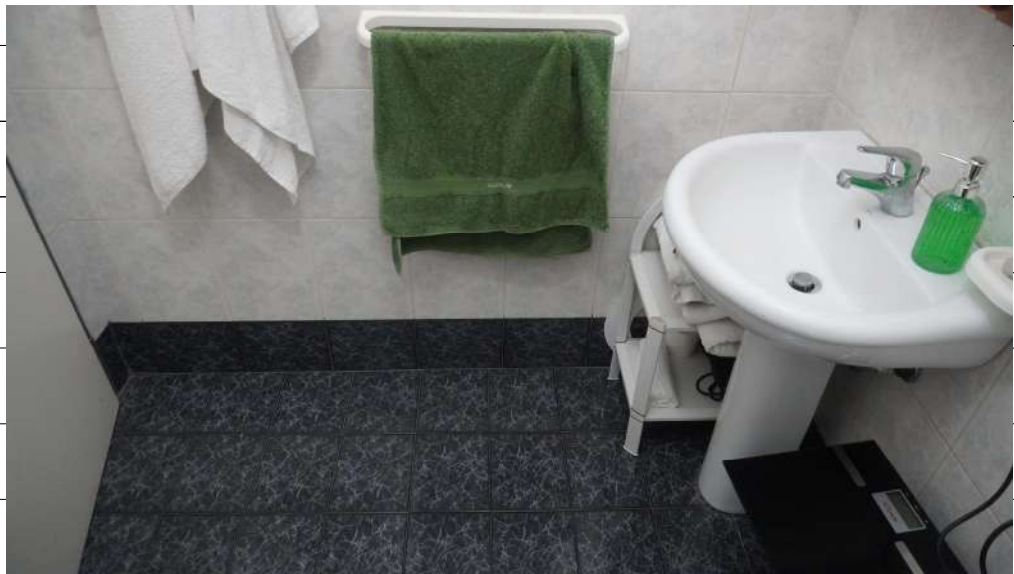

Foto n.20: immagine della stanza ubicata al piano secondo dell'abitazione oggetto di pignoramento.



Foto n.21: immagine della stanza ubicata al piano secondo dell'abitazione oggetto di pignoramento.



Foto n.22: immagine della stanza ubicata al piano secondo dell'abitazione oggetto di pignoramento.