

Firmato digitalmente da

**GIOVANNI ARONA**

CN = ARONA  
GIOVANNI  
O = Collegio dei  
Geometri di Siracusa  
C = IT

STUDIO TECNICO  
Geom. Giovanni Arona  
Via Tisia, 112/4 – 96100 Siracusa, Tel/Fax 0931-452116 - mob. 3343617819  
P.E.C.: GIOVANNI.ARONA@geopec.it, Email.: aronagiovanni@alice.it

---

**TRIBUNALE DI SIRACUSA**

**Seconda Sezione Civile**

**Esecuzioni Immobiliari**

**Procedura Esecutiva Immobiliare n° 269/2020 promossa da:**

██████████  
**Contro**  
██████████

**Allegato n° 6**

**Planimetria stato di fatto in scala 1:100**

Tribunale di Siracusa

Seconda Sezione Civile - Esecuzioni Immobiliari

Procedura Esecutiva Immobiliare n° 269/2020 promossa da:

██████████ Contro ██████████

Appartamento ubicato in Siracusa, via Montegrappa n° 112/A, piano primo

identificato in catasto fabbricati del Comune di Siracusa al foglio 167, particella 4707, Sub. 8

Coordinate G.P.S.: N 37,042329 E 15,172503

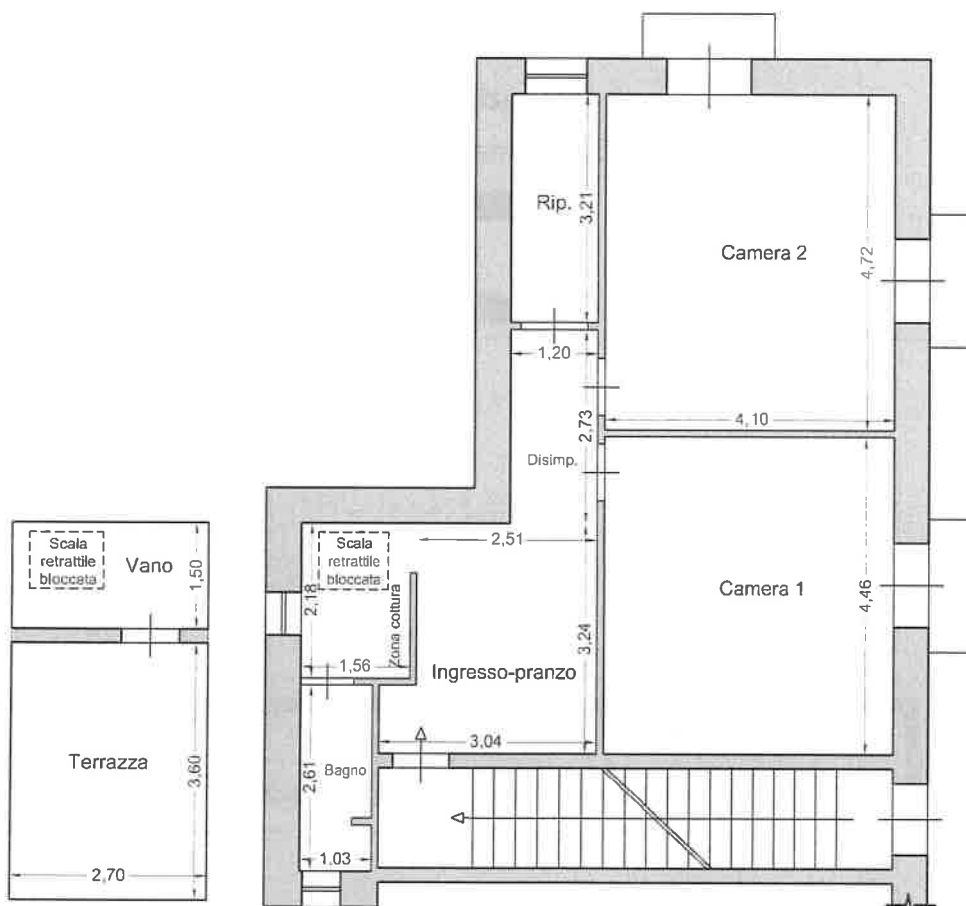

Vani accessori sovrastanti l'appartamento con dimensioni rilevate dalla planimetria catastale

Pianta appartamento