

Rilievo fotografico esterno ed interno

1. Localizzazione del bene nel tessuto urbano:

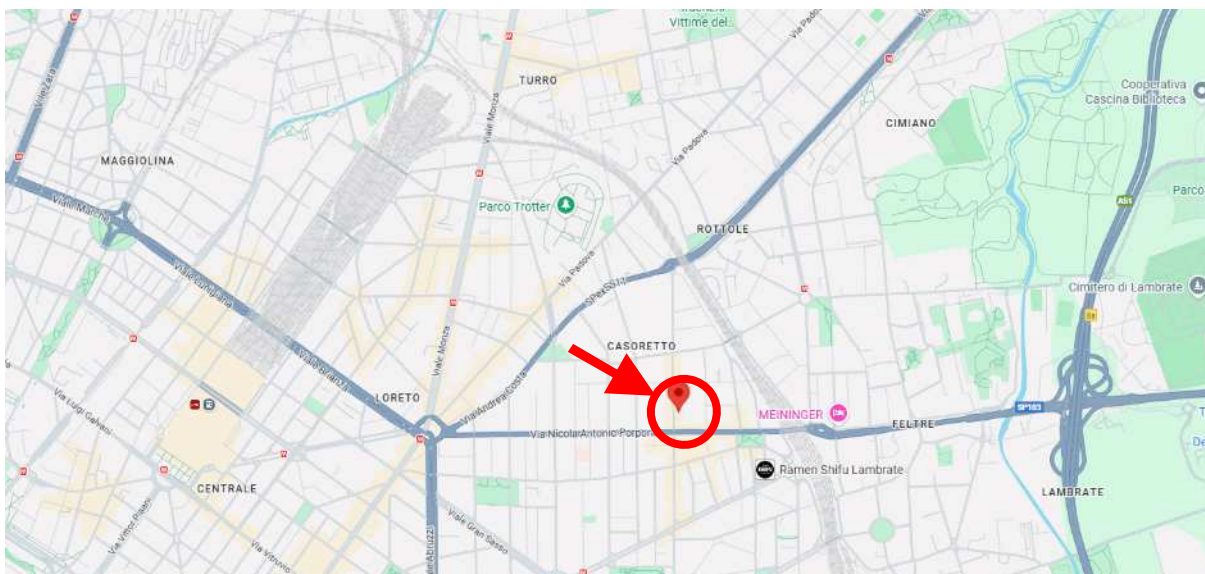

1. Vista aerea del contesto.

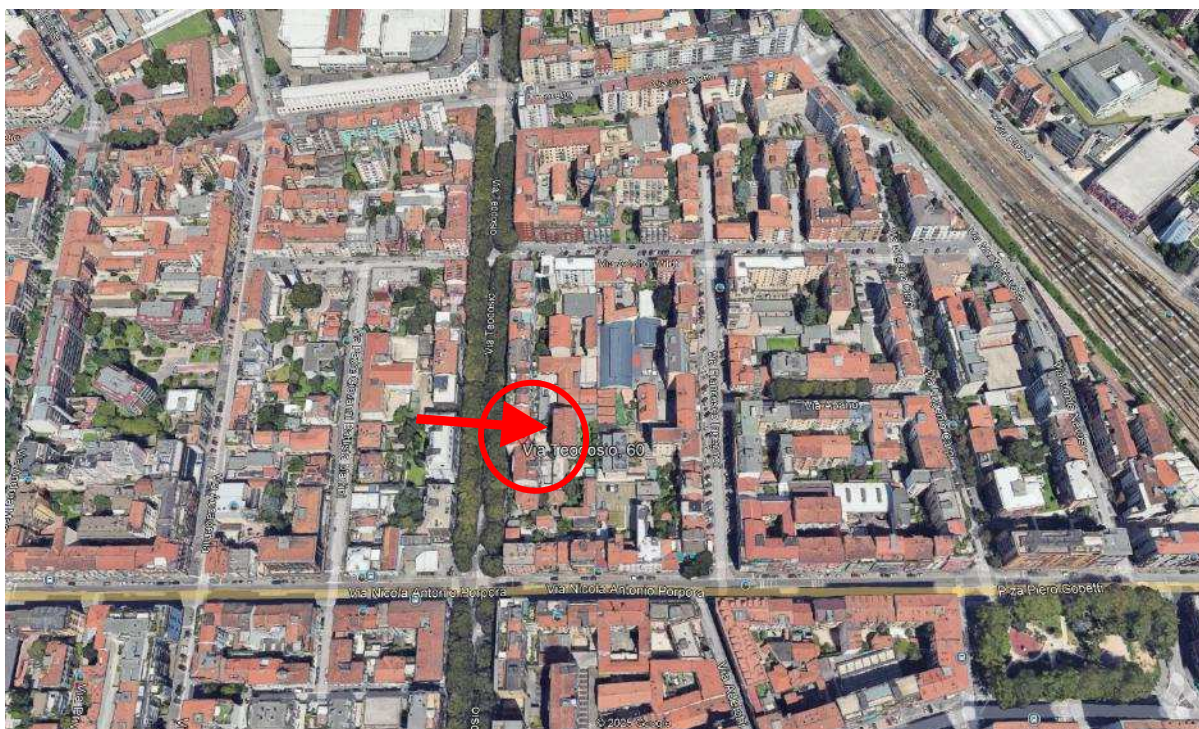

2. Vista aerea del contesto con individuazione dell'edificio.



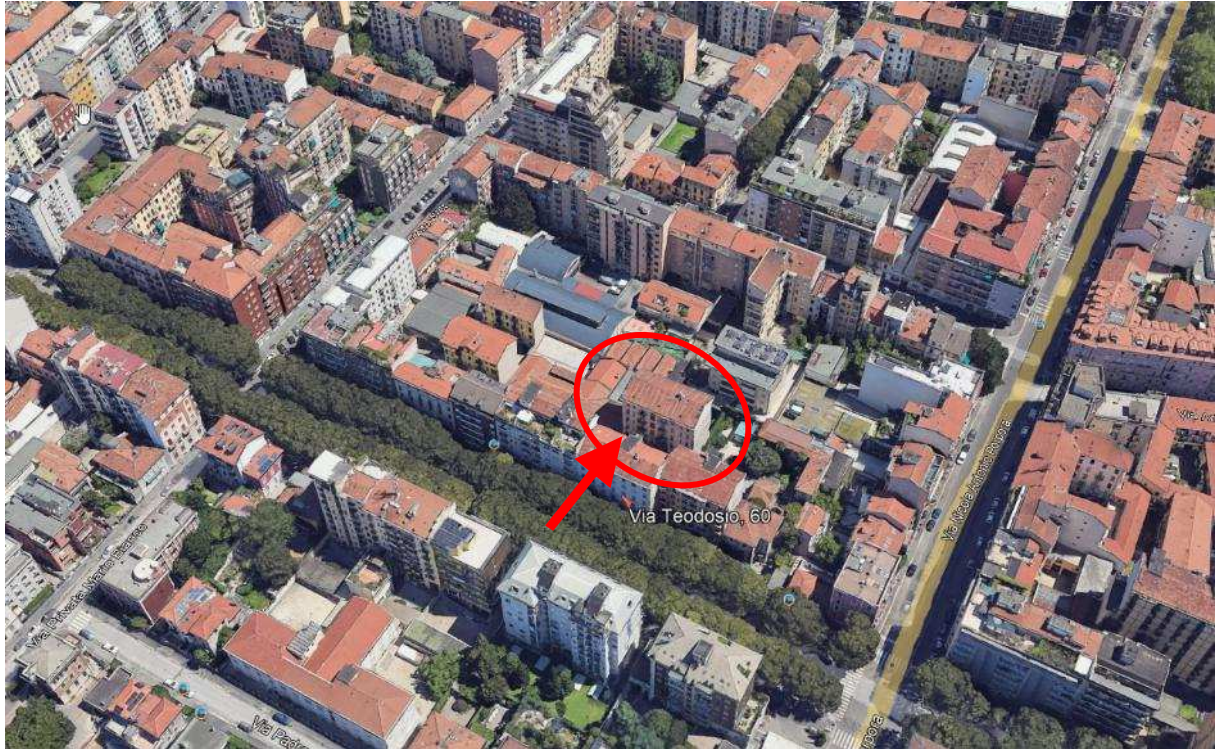

3. Vista aerea con individuazione degli affacci dell'immobile.



2. Rilievo fotografico esterno ed interno.



1. Rilievo fotografico del contesto. Vista del fabbricato su strada del civico n.60.



2. Vista dell'androne che conduce al cortile interno.





3. Vista del fabbricato interno ed indicazione degli affacci dell'alloggio.



4. Dettaglio del portone di accesso.





5. Dettaglio delle scale e dell'ascensore condominiali.



6. Vista della porta di accesso all'alloggio: dal pianerottolo e dall'interno (doppia porta).





7. Vista del disimpegno, prima e dopo lo sgombero.



8. Vista della prima stanza, prima e dopo lo sgombero.





9. Vista del balcone.



10. Viste interne del bagno, prima e dopo lo sgombero.





11. Vista del soggiorno, prima e dopo lo sgombero.



12. Viste dell'angolo cottura.





13. Dettaglio del boiler elettrico nel bagno.



14. Individuazione del solaio.





15. Viste interne del solaio.

