

PLANIMETRIA STATO DI FATTO FABBRICATO

SCALA 1: 100

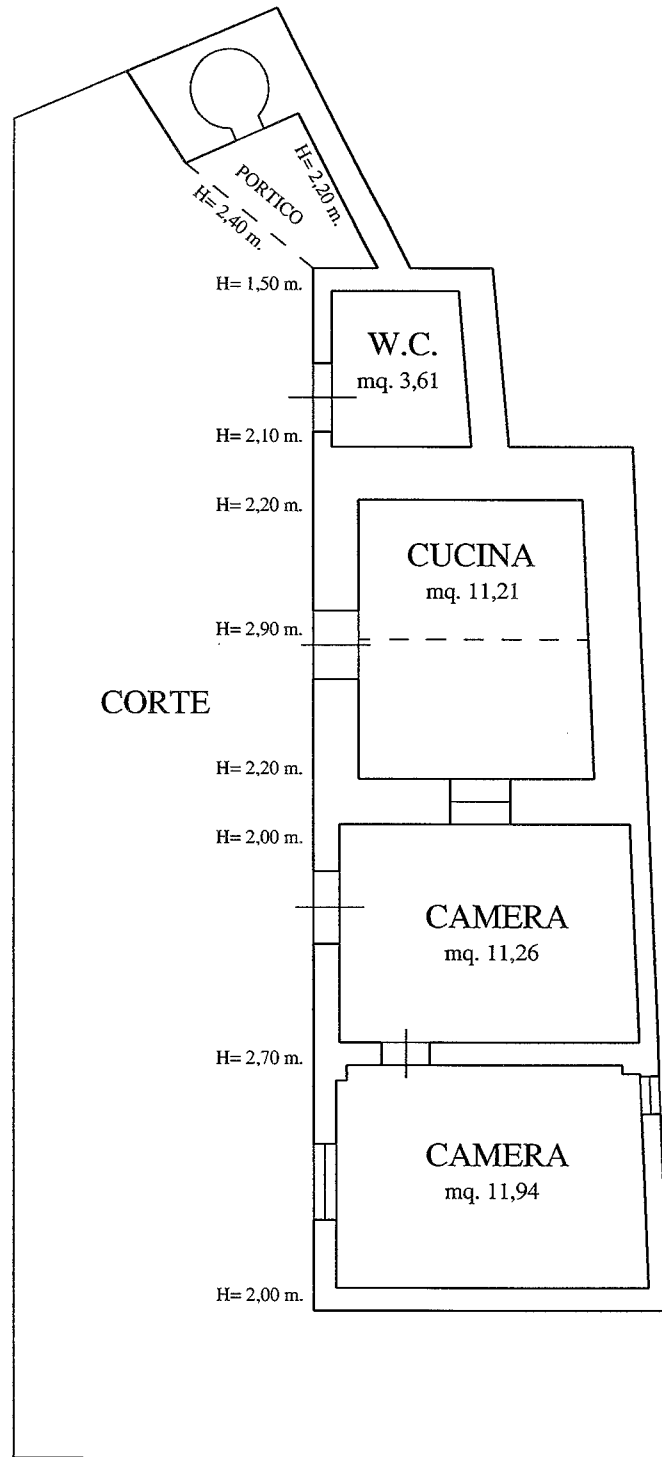

PIANO TERRA



**Agenzia del Territorio
CATASTO FABBRICATI
Ufficio Provinciale di
Palermo**

Dichiarazione protocollo n. PA0359211 del 15/11/2006

Planimetria di u.i.u. in Comune di Castelbuono

Contrada Portella San Sebastiano

civ. SNC

Identificativi Catastali:

Sezione:
Foglio: 43
Particella: 430
Subalterno:

Compilata da:
Cascio Santi

Isritto all'albo:
Geometri

Prov. Palermo

N. 2077

Scheda n. 1 Scala 1:200

Contrada Portella San Sebastiano

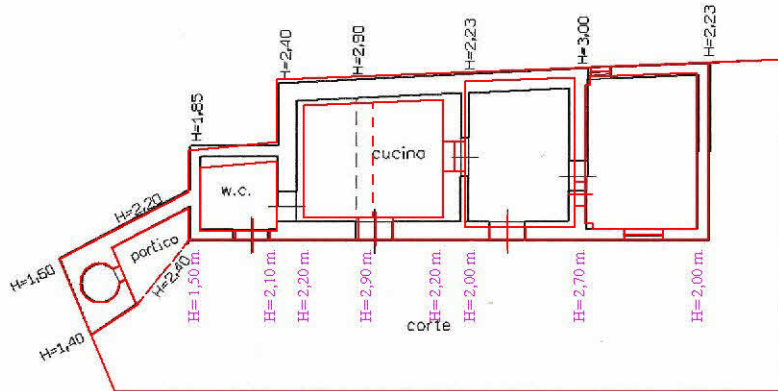

PIANO TERRA

PLANIMETRIA CATASTALE CON SOVRAPPOSTO STATO DI FATTO FABBRICATO (IN ROSSO)



Ultima planimetria in atti