

USCULARIO
F. 19/1000/08



MINISTERO DELLE FINANZE
DIREZIONE GENERALE DEL CATASTO E DEI SISTEMI
CATASTO EDILIZIO URBANO (FDL 13-4-1939, n. 652)

Planimetria di u.i.u. in Comune di **S. PAOLO D'ARGON**, via **BONETTI**
CIV. 7

MOD. AN (CEU)

LIRE
605

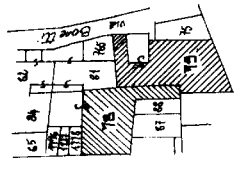

ESTRATTO DI MAPPA
SCALA 1:1000

PG. 2 MAP. 79 DI HA. 0.02.17
PG. 2 MAP. 79 DI HA. 0.02.13

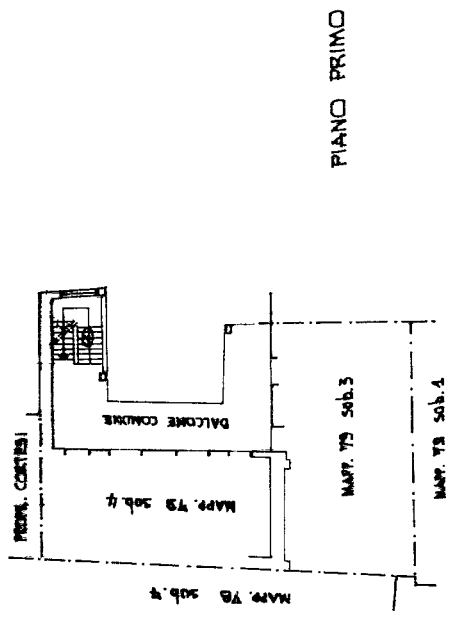

PIANO PRIMO

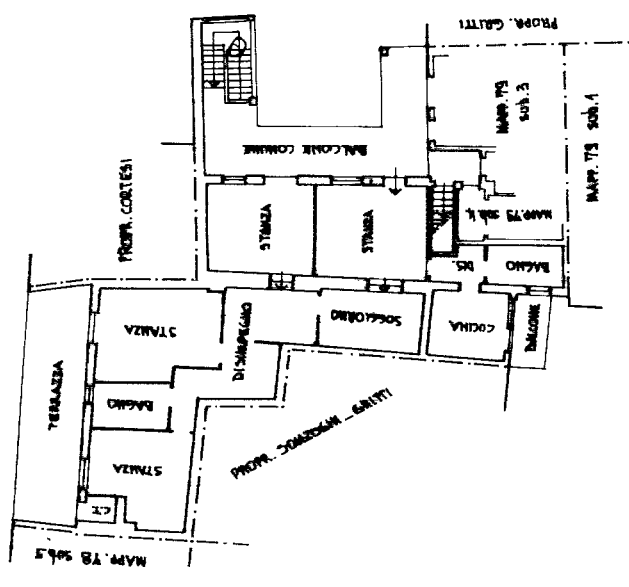

PIANO SECONDO

++ INT. 2.170

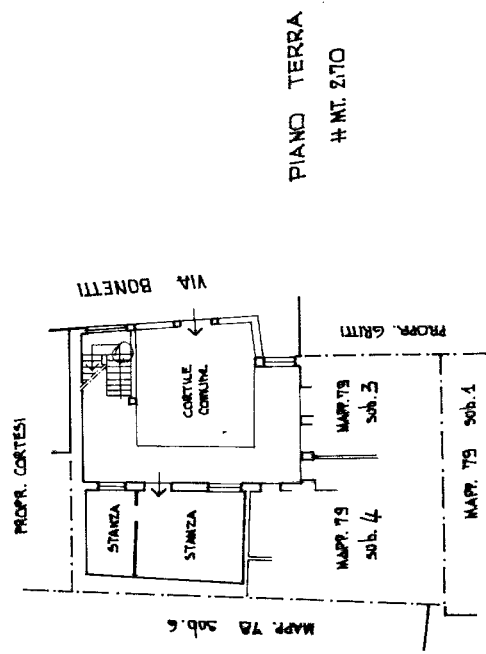

PIANO TERRA

++ INT. 2.170

ORIENTAMENTO



SCALA DI F. 1000

**FUSIONE DEL FOGLIO 3 MAPPALE 79 SUB. 3 E MAPPALE 79 SUB. 5
PER AVVENUTA COSTITUZIONE DI SINGOLA PORZIONE ASSUME IL NUOVO
IDENTIFICATIVO**

Dichiarazione di N.C.
Denuncia di variazione
 Identificativi catastali

Completate dal
GEOMETRA
CIPRIANI RINALDO
iscritto all'albo de
GEOMETRI
della provincia di **BERGAMO**

17 GEN 1994 n. 508

RISERVATO ALL'UFFICIO

Catasto dei Fabbricati - Situazione al 30/12/2025 - Comune di SAN PAOLO D'ARGON (B310) - Foglio 3 - Particella 13 - Subaltiano.3 >
VIA BONETTI n. 7 Piano T-2 - 3