

RILIEVO METRICO : Foglio 38 Part. 661 Sub. 2 PIANO PRIMO

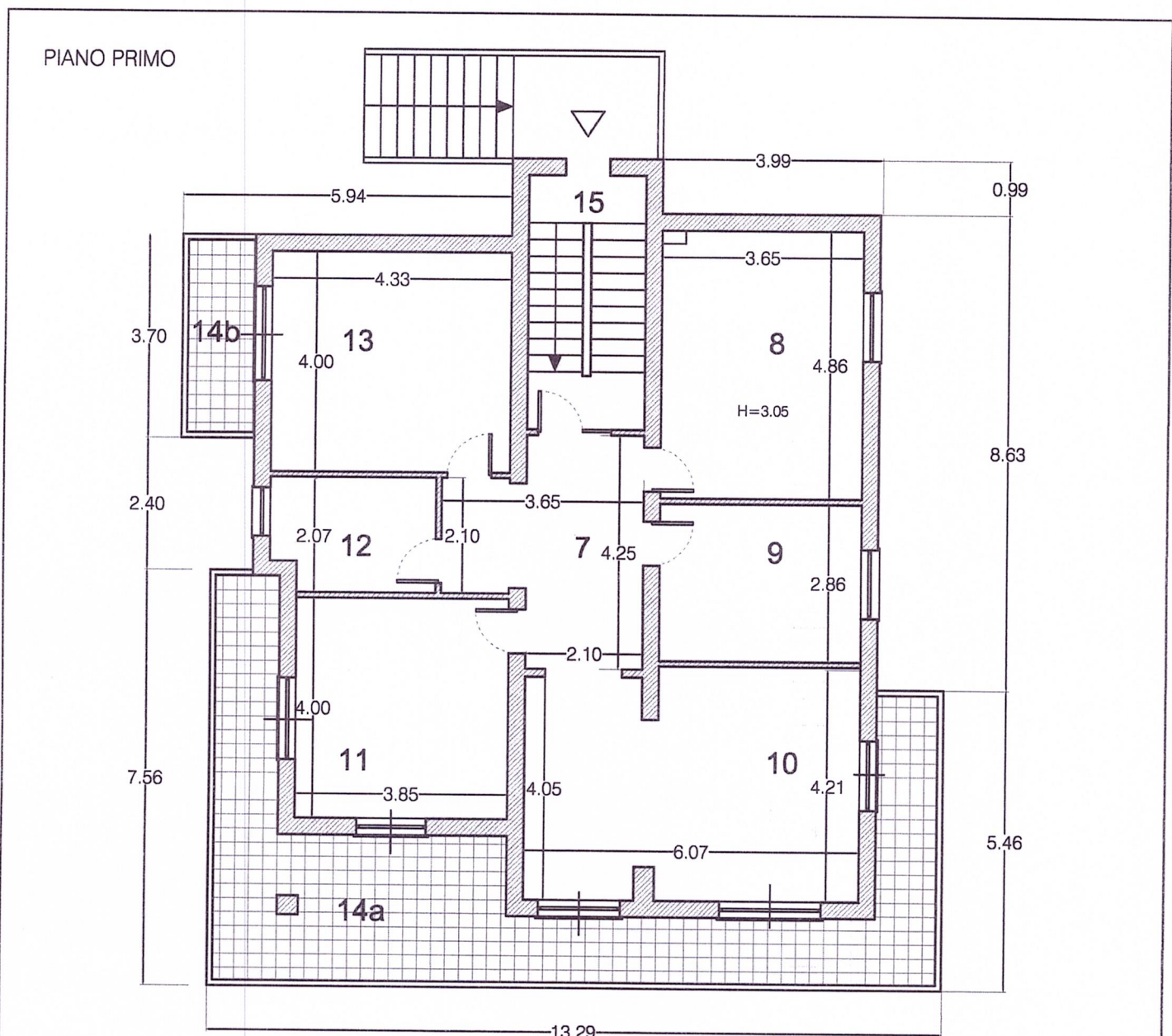

PIANO PRIMO Part. 661 Sub. 2	
7.Letto	mq. 12.17
8.Letto	mq. 17.74
9.Letto	mq. 10.45
10.Soggiorno-Pranzo	mq. 24.70
11.Cucina	mq. 15.40
12.WC	mq. 6.00
13.Letto	mq. 17.32
14a.Balcone	mq. 33.30
14b.Balcone	mq. 4.30
15. Scala	mq. 9.80

RILIEVO METRICO : Foglio 38 Part. 661 Sub. 1- Sub.3 PIANO TERRA

PIANO TERRA

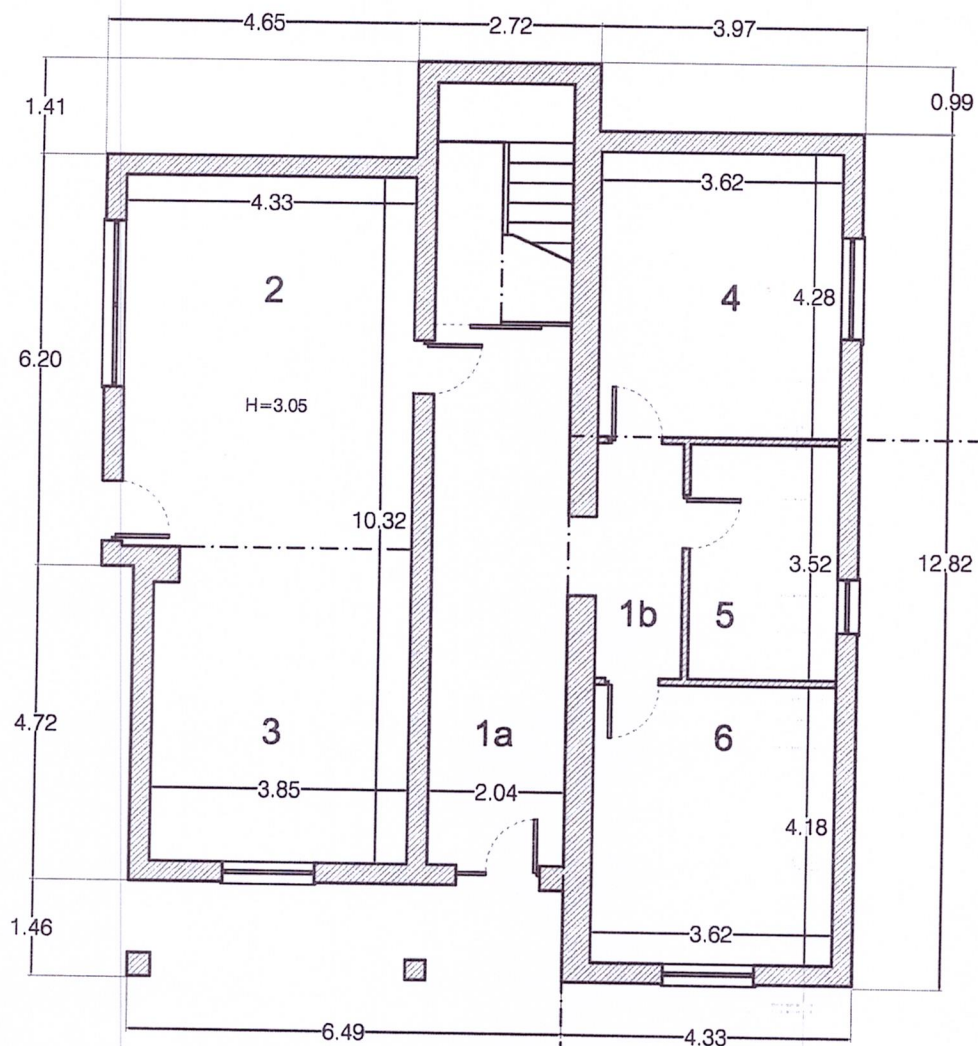

RILIEVO	
PIANO TERRA	
Part. 661 Sub. 1	
Legenda:	Sup.netta
1a.Ingresso Connettivo	mq. 16.43
2.Soggiorno Pranzo	mq. 24.25
3.Cucina	mq. 17.97
4.Letto	mq. 15.47
Part. 661 Sub. 3	
1b.Connettivo	mq. 4.56
5.WC	mq. 7.80
6.Letto	mq. 15.11

RILIEVO METRICO : Foglio 38 Part. 490 Sub. 1 /Sub.2

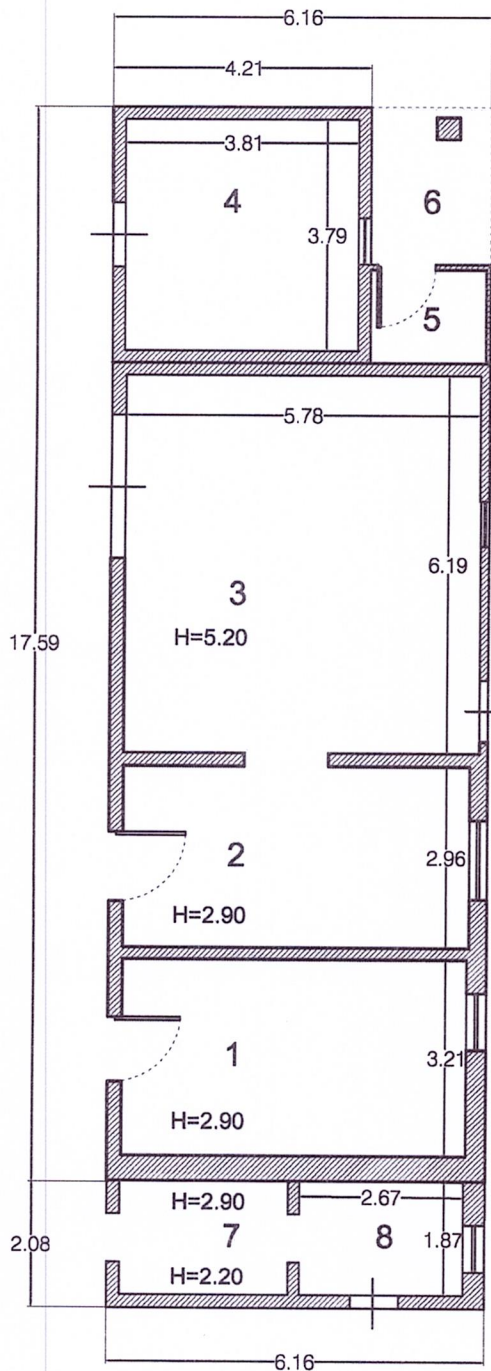

Part. 490 Sub. 1	
Legenda:	Sup.netta
1.cucina	mq. 17.55
2.Rimessa	mq. 16.73
3.Magazzino	mq. 35.80
4.Vano	mq. 14.13
5.wc	mq. 2.90
6.Tettoia	mq. 4.90
Part. 490 Sub. 2	
7.Forno	mq. 5.18
8.Ripostiglio	mq. 5.03

Immobile:Pr.Esec. N.Ruolo G.E. 109/2015 Comune di Pontecorvo (FR) - Via Tre Fontane snc
CTU : Arch.Lucilla Casinelli Studio di Architettura Piazza G.Conti n.4 Arpino (FR)
Tel. Cell. 347.7861866 e-mail: lucillacasinelli@libero.it

RILIEVO METRICO : Foglio 38 Part. 712 Cat. C2

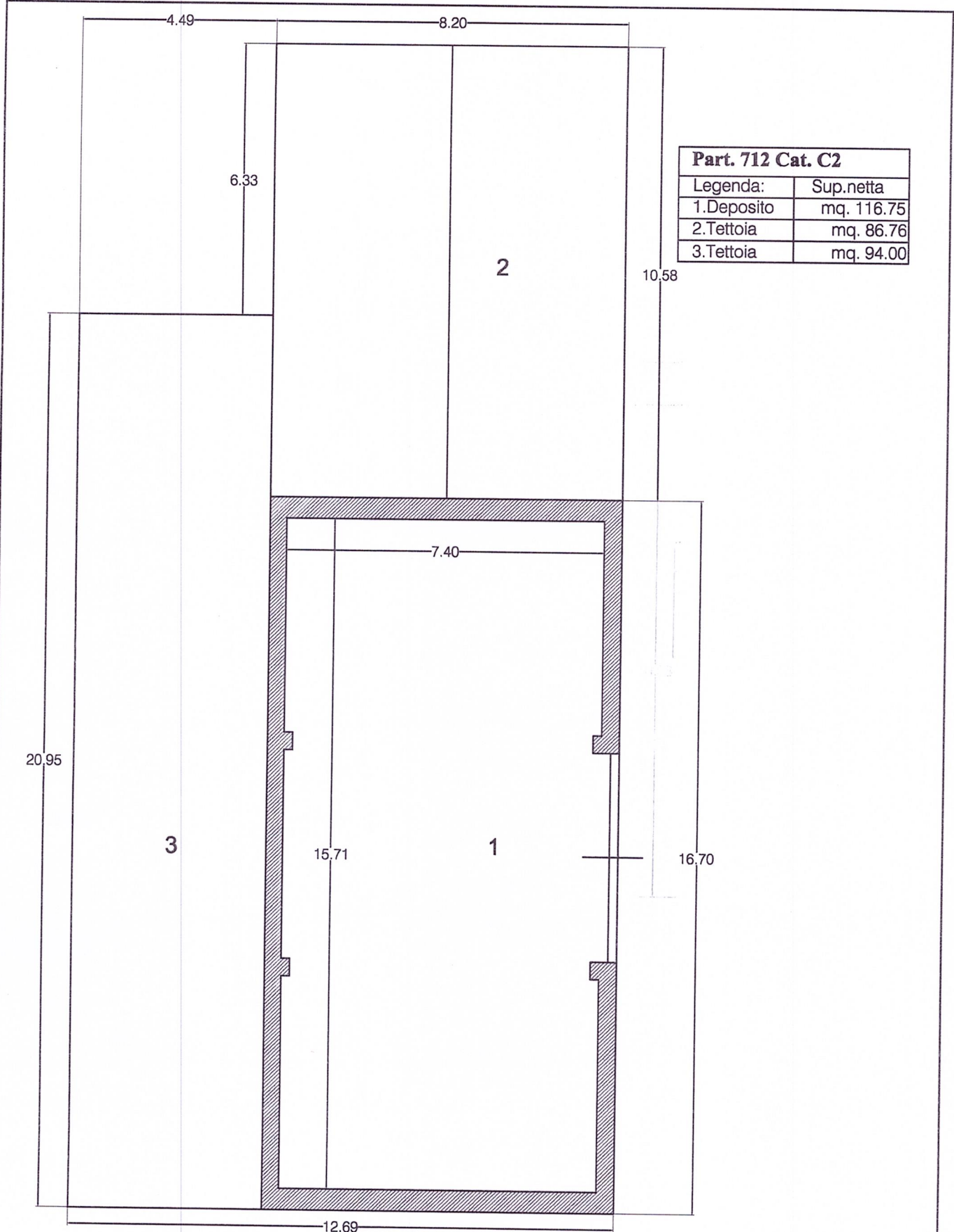

Part. 712 Cat. C2	
Legenda:	Sup.netta
1.Deposito	mq. 116.75
2.Tettoia	mq. 86.76
3.Tettoia	mq. 94.00

CTU : Arch. Lucilla Casinelli Studio di Architettura Piazza G.Conti n.4 Arpino (FR)
Tel. Cell. 347.7861866 e-mail: lucillacasinelli@libero.it

MINISTERO DELLE FINANZE
 DIREZIONE GENERALE DEL CATASTO E DEI SERVIZI TECNICI ERARIALI
NUOVO CATASTO EDILIZIO URBANO
 Pianimetria dell'immobile situato nel Comune di PONTECORVO - Via TRE FONTANE
 Alliegata alla dichiarazione presentata all'Ufficio Tecnico Provinciale di FROSINONE

Catasto dei fabbricati - Situazione al 2/01/2016 - Comune di PONTECORVO (FR0096653) - foglio 56 partecell. 661 - Subalterno
 VIA TRE FONTANE piano I;
 Ultima Pianimetria in atti

MINISTERO DELLE FINANZE
 DIREZIONE GENERALE DEL CATASTO E DEI SERVIZI TECNICI ERARIALI
NUOVO CATASTO EDILIZIO URBANO
 Pianimetria dell'immobile situato nel Comune di PONTECORVO - Via TRE FONTANE
 Alliegata alla dichiarazione presentata all'Ufficio Tecnico Provinciale di FROSINONE

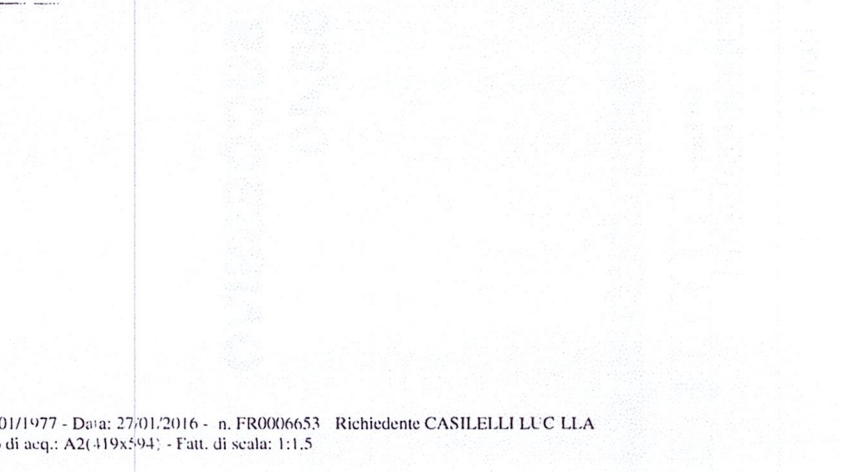
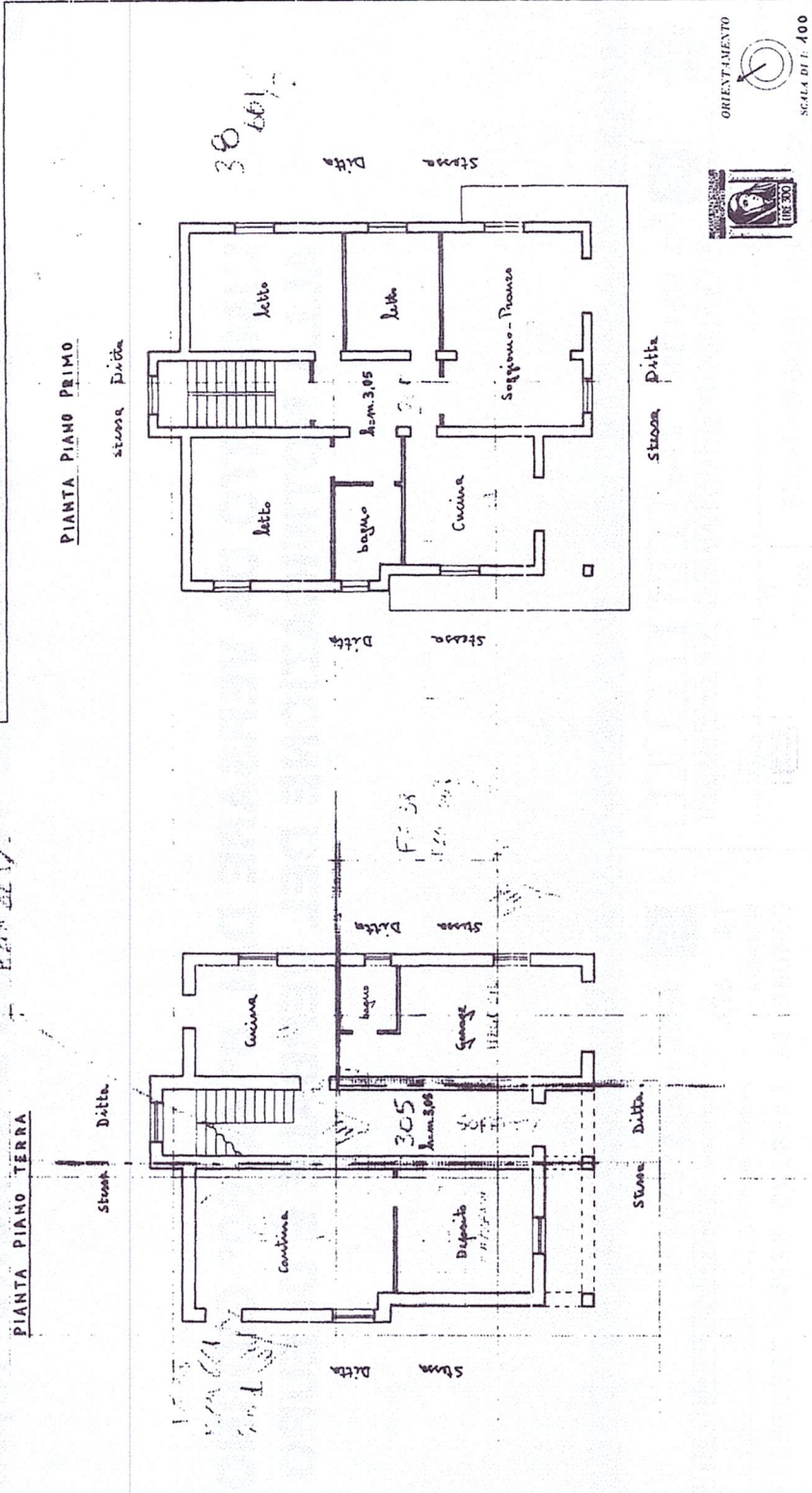

Completata dal Geom. **RENATO PELLEGRINI**
 iscritto all'Albo dei Geometri della Provincia di FROSINONE
 Firma: *Renato Pellegrini*

SPAZIO RISERVATO PER LE ANNOTAZIONI D'UFFICIO

DATA
 PROG. N.

10144

MOD. ARIO
F. fig. rond. 487



MINISTERO DELLE FINANZE
DIREZIONE GENERALE DEL CATASTO E DEI SS. IT. EE.
CATASTO EDILIZIO URBANO (RDL 13-4-1939, n. 852)

MOD. BN (CI)

LIRE
250

20

Planimetria di u.r.u. in Comune di PONTICORVO..... via RAVANO..... civ.....

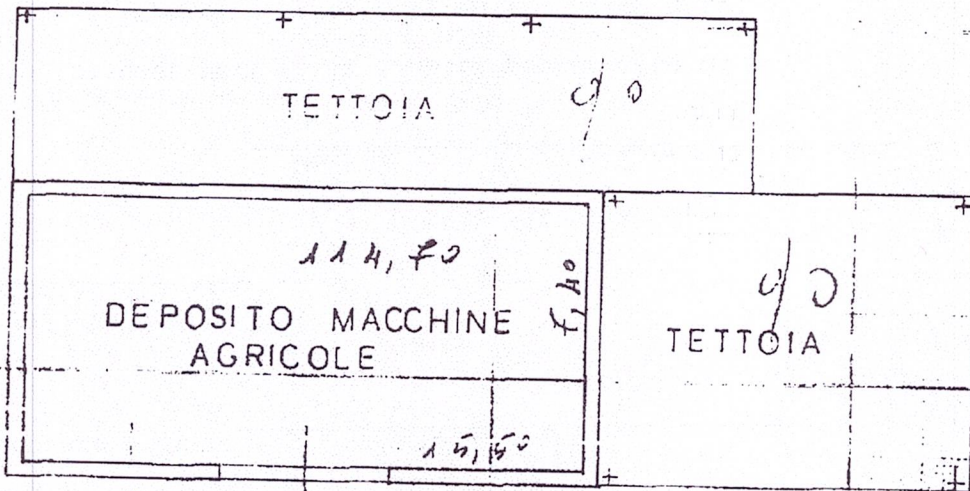

PIANO TERRA H=2,70

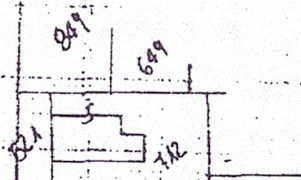

STRALCO PLANIMETRICO
1:2000

ORIENTAMENTO

NORD

SCALA DI 1:2000

Catasto dei fabbricati - Situazione al 27/01/2016 - Comune di PONTICORVO (CB) - Foglio: 38 Particella: 114 - S.D.

Dichiarazione di N.C.
Ultima planimetria

Compilata dal **GEOM. FIORENTINO**
GENNARO

RISERVATO ALL'UFFICIO

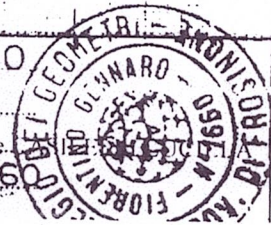

24 DIC. 1993

Data presentazione: 24/12/1993 - Data: 27/01/2016 - n. FR0006648 - Richiedente: CASILELLI LUCILLA
Tot. schede: 38 - Formato di acq.: A4 - Data provincia di: FROSINONE, 1666

8351

**Agenzia del Territorio
CATASTO FABBRICATI
Ufficio Provinciale di
Frosinone**

Dichiarazione protocollo n. 70418 del 11/04/2002

Planimetria di u.i.u. in Comune di Pontecorvo

Strada Provinciale Ravano

civ.

Identificativi Catastali:

Sezione:

Foglio: 38

Particella: 490

Subalterno: 1

Compilata da:

Farletti Arcangelo

Iscritto all'albo:
Geometri

Prov. Frosinone

N. 1402

Scheda n. 1

Scala 1:100

PIANTA PIANO TERRA

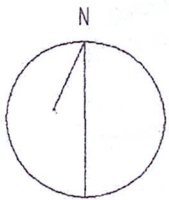

Catasto dei fabbricati - Situazione al 27/01/2016 - Comune di PONTECORVO (0833) - Foglio. 38 Particella. 490 - Subalterno 1 - VIA IRE FOUNIANE piano: 1;

Ultima Planimetria in atti

IL TECNICO
GEOM. ARCANGELO FARLETTI

**Agenzia del Territorio
CATASTO FABBRICATI
Ufficio Provinciale di
Frosinone**

Dichiarazione protocollo n. 70418 del 11/04/2002

Planimetria di u.i.u. in Comune di Pontecorvo

Strada Provinciale Ravano

civ.

Identificativi Catastali:

Sezione:

Foglio: 38

Particella: 490

Subalterno: 1

Compilata da:

Farletti Arcangelo

Iscritto all'albo:

Geometri

Prov. Frosinone

N. 1402

Scheda n. 2

Scala 1:500

PIANTA PIANO TERRA CON CORTE ANNESSA

STESSA DITTA

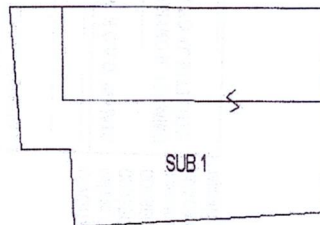

STESSA DITTA

DITTA MIGLIORELLI

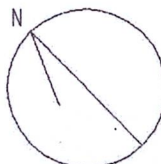

IL TECNICO
GEOM. ARCANGELO FARLETTI

Catasto dei fabbricati - Situazione al 27/01/2016 - Comune di PONTECORVO (0638) - Foglio: 38 Particella: 490 - Subalterno: 1
VIA IRE FONIANE piano: 1;

Ultima Planimetria in atti

Data: 27/01/2016 - n. FR0006651 - Richiedente CASILELLI LUCILLA

**Agenzia del Territorio
CATASTO FABBRICATI
Ufficio Provinciale di
Frosinone**

Dichiarazione protocollo n. 70418 del 11/04/2002

Planimetria di u.i.u. in Comune di Pontecorvo

Strada Provinciale Ravano

civ.

Identificativi Catastali:

Sezione:

Foglio: 38

Particella: 490

Subalterno: 2

Compilata da:

Farletti Arcangelo

Iscritto all'albo:
Geometri

Prov. Frosinone

N. 1402

Scheda n. 1

Scala 1:100

PIANTA PIANO TERRA

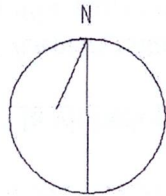
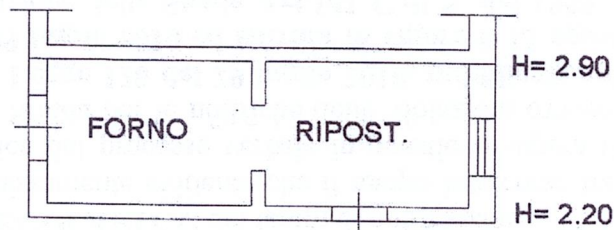

IL TECNICO
GEOM. ARCANGELO FARLETTI

Ultima Planimetria in atti

Data: 27/01/2016 - n. FR0006651 - Richiedente CASILELLI LUCILLA

Fot.scheda: 2 Formato di acq.: A4(210x297) Fatt. di scala: 1:1

Catasto dei fabbricati - Situazione al 27/01/2016 - Comune di FONTECORNVO (0886) - Foglio: 38 Particella: 490 - Subalterno: 2 - VIA IRE FONIANE piano: 1;

**Agenzia del Territorio
CATASTO FABBRICATI
Ufficio Provinciale di
Frosinone**

Dichiarazione protocollo n. 70418 del 11/04/2002

Planimetria di u.i.u. in Comune di Pontecorvo

Strada Provinciale Ravano

civ.

Identificativi Catastali:

Sezione:

Foglio: 38

Particella: 490

Subalterno: 2

Compilata da:

Farletti Arcangelo

Iscritto all'albo:
Geometri

Prov. Frosinone

N. 1402

Scheda n. 2

Scala 1:500

Catasto dei fabbricati - Situazione al 27/01/2016 - Comune di PONTECORVO (0638) - Foglio: 38 Particella: 490 - Subalterno: 2 - VIA IRE FONIANE piano: 1;

PIANTA PIANO TERRA CON CORTE ANNESSA

STESSA DITTA

SUB 2

STESSA DITTA

DITTA MIGLIORELLI

STESSA DITTA

DITTA GRANIERI



IL TECNICO
GEOM. ARCANGELO FARLETTI

Ultima Planimetria in atti