

**Agenzia del Territorio
CATASTO FABBRICATI
Ufficio Provinciale di
Milano**

Dichiarazione protocollo n. MI0814739 del 10/08/2009

Planimetria di u.i.u. in Comune di Milano

Via Privata Castellammare

civ. SC

Identificativi Catastali:

Sezione:
Foglio: 63
Particella: 532
Subalterno: 32

Compilata da:
Zanfi Alessandro

Iscritto all'albo:
Architetti

Prov. Modena

N. 619

Scheda n. 1 Scala 1:200

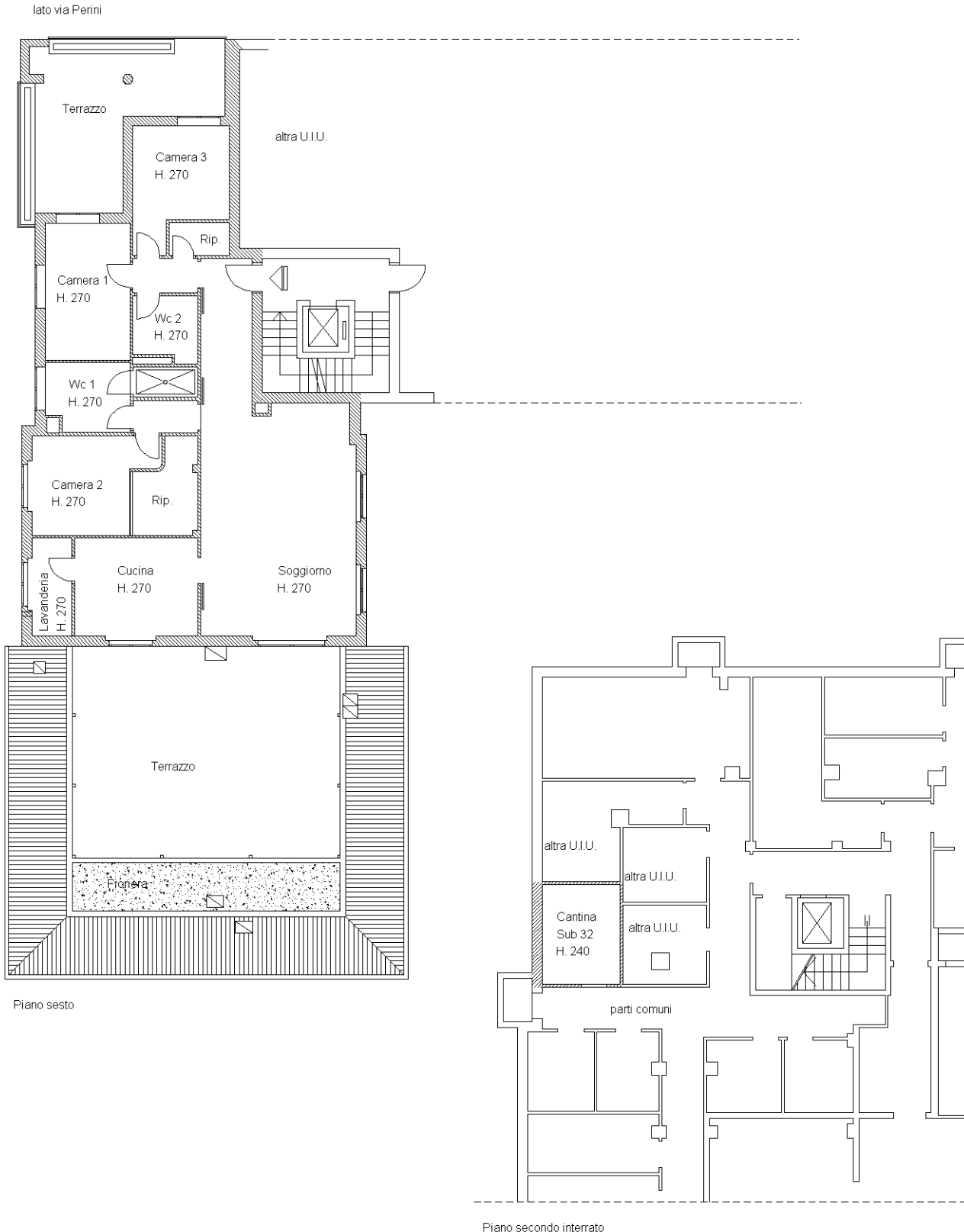

Catasto dei Fabbricati - Situazione al 08/08/2025 - Comune di MILANO (F205) - < Foglio 63 - Particella 532 - Subalterno 32 >
VIA CARLO PERINI n. 20 Piano 6-S2

Ultima planimetria in atti