

MAPPA CATASTALE

scala 1:1.000

COMUNE DI LONGARONE (BL)

Sezione Castellavazzo

C.F. Fig. 14 mapp. n. 162

 localizzazione beni

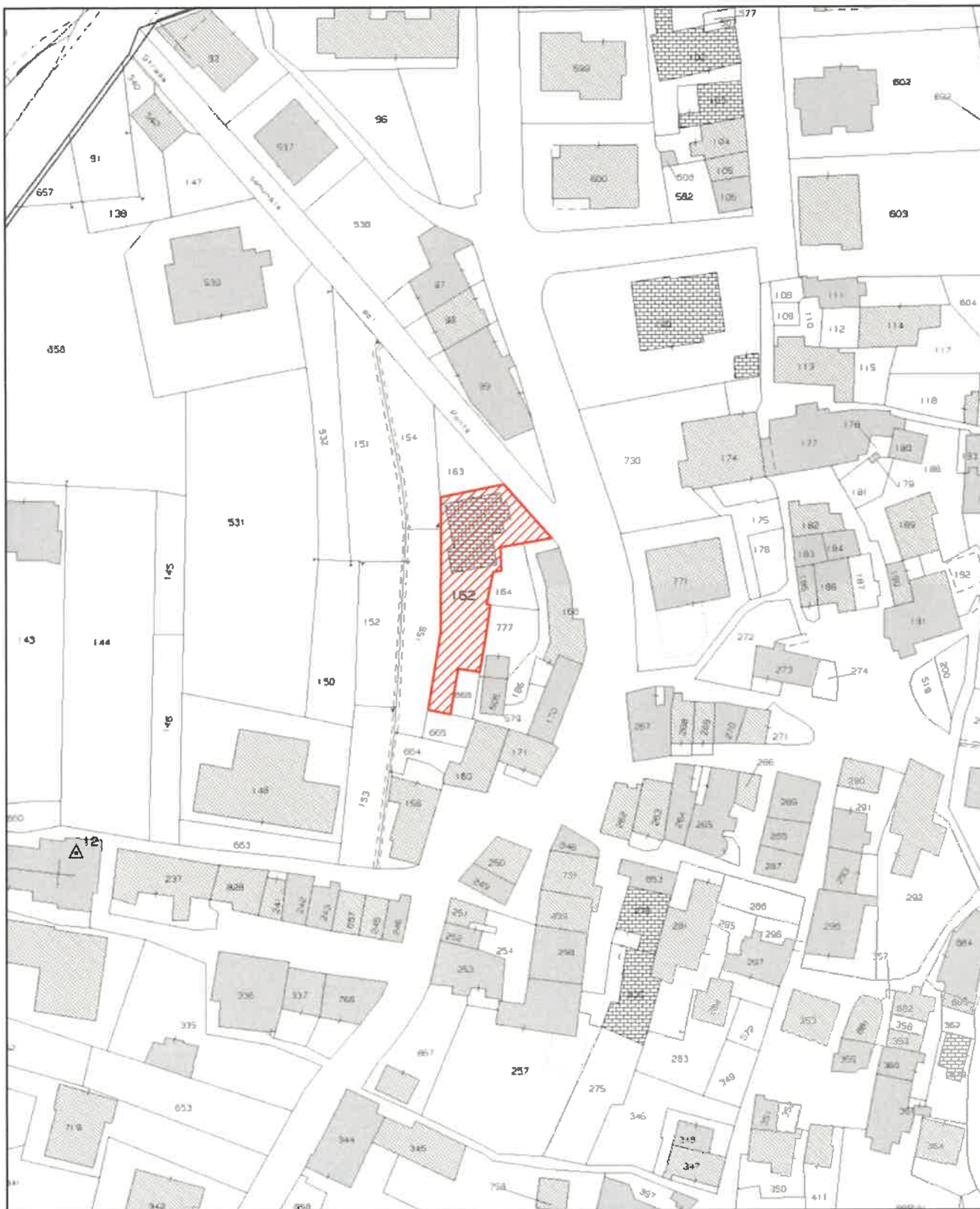

Esecuzione immobiliare n°79/2024 a carico di DE BONA Otorino e Marzio - Castellavazzo di Longarone (BL)



**Agenzia del Territorio
CATASTO FABBRICATI
Ufficio Provinciale di
Belluno**

Dichiarazione protocollo n. BL0139582 del 12/09/2008

Planimetria di u.i.u. in Comune di Castellavazzo

Via Xx Settembre

civ. 19

Identificativi Catastali:

Sezione:
Foglio: 14
Particella: 162
Subalterno: 7

Compilata da:
David Germano

Iscritto all'albo:
Periti Edili

Prov. Belluno

N. 472

Scheda n. 1

Scala 1:200

PIANO S.1 H=2.45

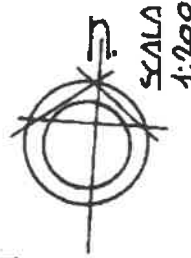
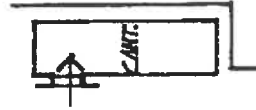

CORTE ESCLUSIVA

PIANO PRIMO H=2.70

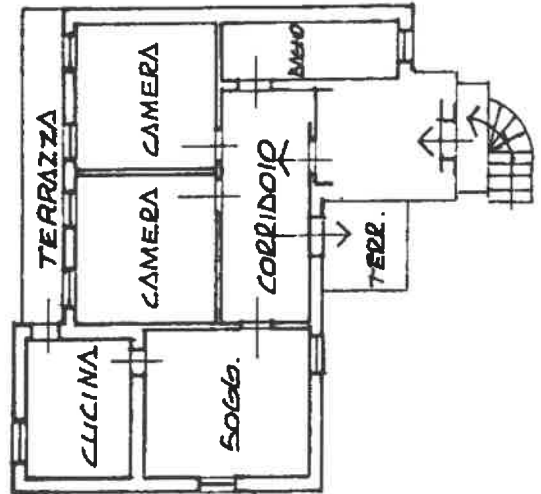

Ultima planimetria in atti

ELABORATO PLANIMETRICO

Compilato da:
Zanol Vittore

Iscritto all'albo:
Architetti

Prov. Belluno N. 215

**Agenzia del Territorio
CATASTO FABBRICATI
Ufficio Provinciale di
Belluno**

Comune di Castellavazzo

Sezione: Foglio: 14 Particella: 162

Protocollo n. BL0200912 del 10/11/2010

Tipo Mappale n. 196008 del 03/11/2010

Dimostrazione grafica dei subalterni

Scala 1 : 200

PIANO SOTTOSTRADA PRIMO

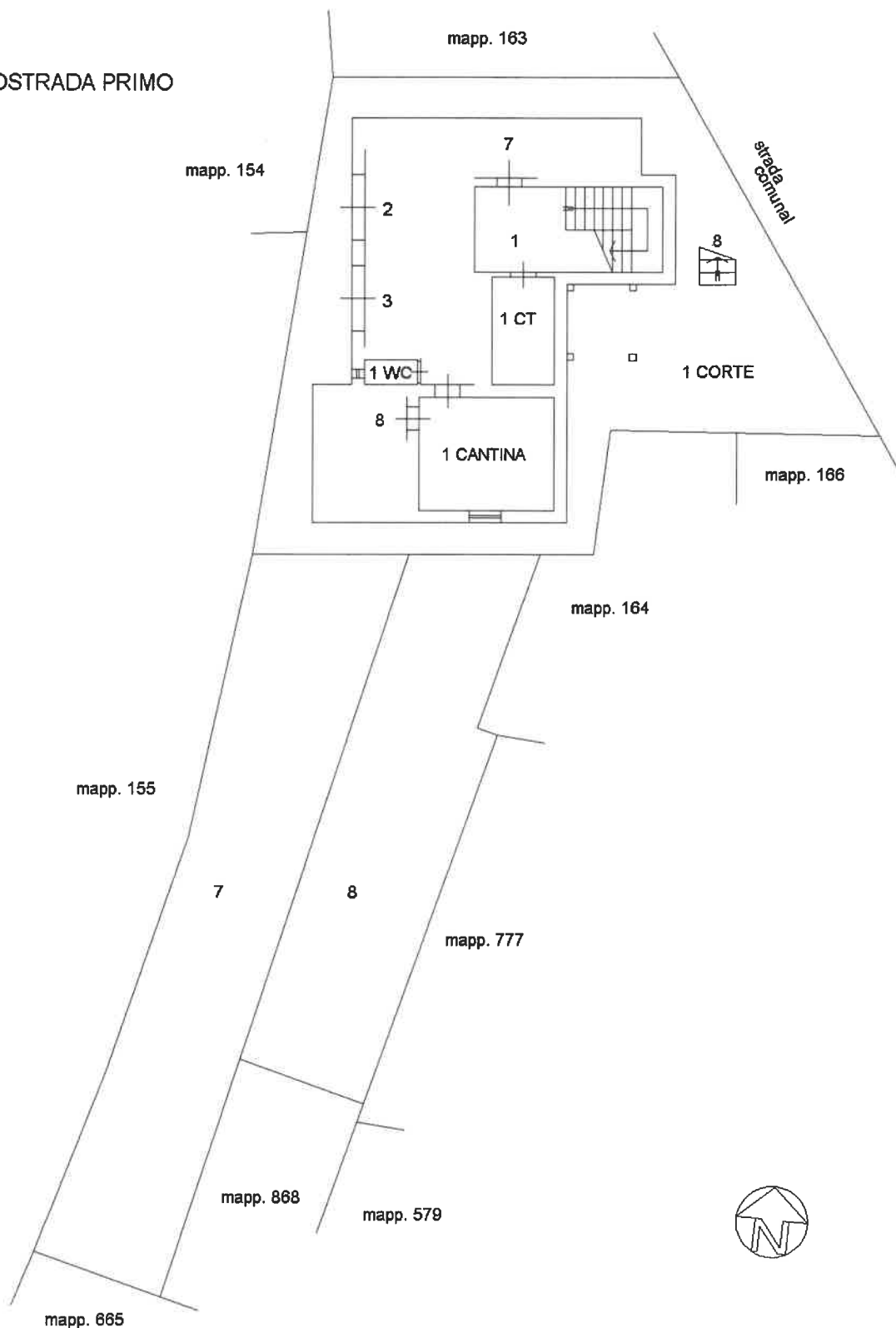

Ultima planimetria in atti



**Agenzia del Territorio
CATASTO FABBRICATI
Ufficio Provinciale di
Belluno**

ELABORATO PLANIMETRICO

Compilato da:
Zanol Vittore

Iscritto all'albo:
Architetti

Prov. Belluno N. 215

Comune di Castellavazzo

Sezione: Foglio: 14 Particella: 162

Protocollo n. BL0200912 del 10/11/2010

Tipo Mappale n. 196008 del 03/11/2010

Dimostrazione grafica dei subalterni

Scala 1 : 200

PIANO TERRA

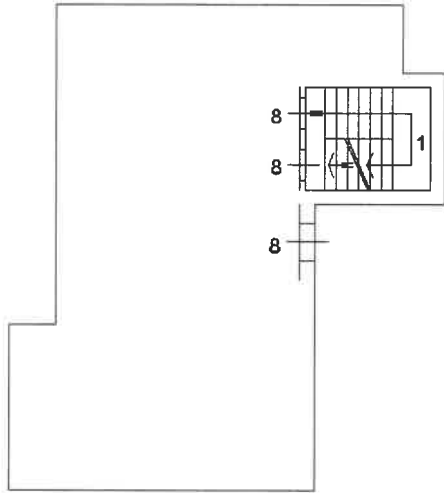

PIANO PRIMO

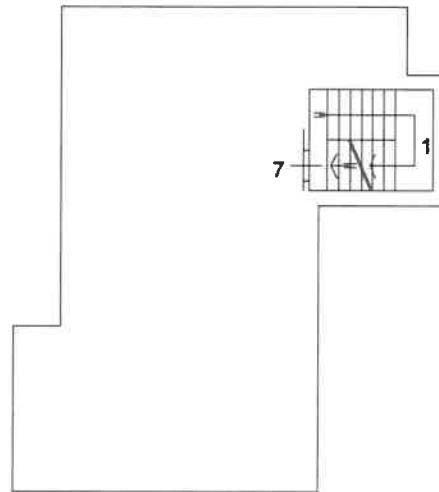

PIANO SECONDO

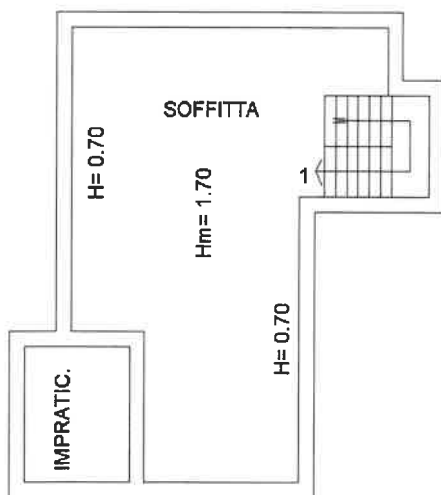

Ultima planimetria in atti

