

 UNIVERSITA' DI FIRENZE
 DIPARTIMENTO DEL TERRITORIO
CATASTO EDILIZIO URBANO (POL. 13-4-1939 n. 852)
 Planimetria di viale II Comune di CASTELNUOVO SCRIVIA via GIUBERTI
 390
 CIV. 10

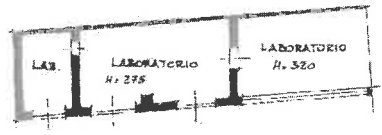

PIANO TERRA

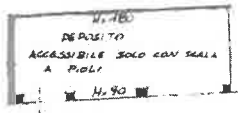

PIANO PRIMO



ORIENTAMENTO



Denominazione di N.C. Denominazione di viale II 55 n. 5046	Compiuto da: <i>Geometra</i> ALBERTO TIMO iscritto al ruolo del <i>Geometri</i> nella provincia di AL n. 1863 data 18.09.2001 firm. <i>Stano Alberto</i>	RISERVATO ALL'UFFICIO
---	--	-----------------------

P. 1 - Planimetria 240/2010 - Cata. 03/10/2015 - TNG - UFFICIO DI BURELLO 5103345/SPESA ALMO
 B. 1 - Catasto 1 - Catasto di Castelle AIGELINZI - Territorio urbano - Pol. 13/4-1939 n. 852
 Mod. 1/10/2010 (P. 1)

Comune di Castelle Aigelinzi - Via S. Maria Maddalena 1 - 5103345 - Tel. 0571/240111 - Fax 0571/240112

PARTE 2



MINISTERO DELLE FINANZE
DIREZIONE GENERALE DEL CATASTO E DEI SERVIZI TECNICI ERARI



JOVO CATASTO EDILIZIO URBANO

Immobile sito al Comune di CASTELNUOVO SCRIVIA Via GIOBERTI, n. 10
BO SIVANO e CASTELNUOVO S. PIETRO DRAGO MARIA GABRIELLA, n. 2. S.P. 1/160 1/160
Declarazione presentata all'Ufficio Tecnico Erariale di ALESSANDRIA

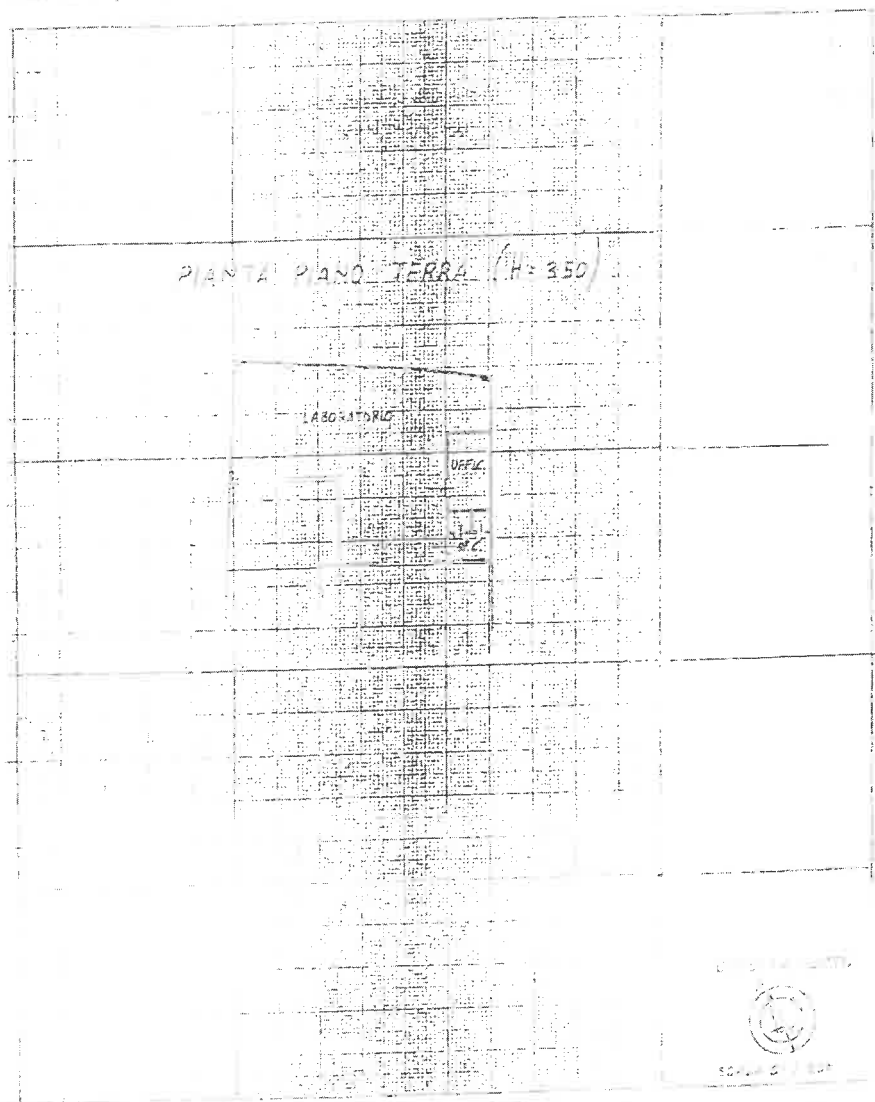

AZIO RISERVATO PER LE ANNOTAZIONI E UFFICIO
FOGLIO 55/A
ATTUAZIONE PER MODIFICHE
INTERNE (PROGETTO INIZIALE)

Completato dal ARCH. FELICE BONA
Tornato all'Atto degli ARCHITETTI
della Provincia di ALESSANDRIA
data 12/5/88
firma Felice Bona

PARTE 3