

ELABORATI GRAFICI

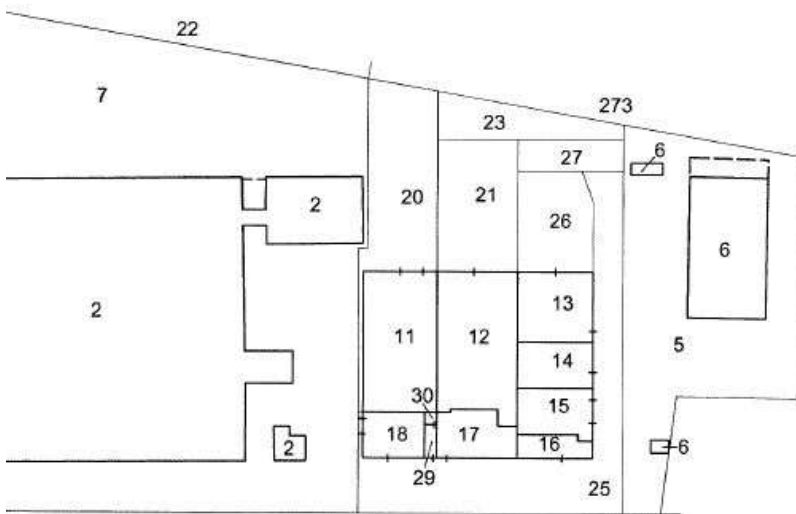

MAPPA



PIANO TERRA

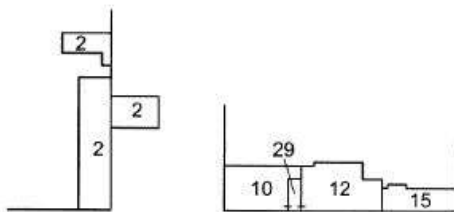

PIANO PRIMO



PLANIMETRIA CATASTALE SUB 11-20

Data presentazione: 21/10/1998 - Data: 05/04/2025 - n. T39540 - Richiedente: GRGMNG58B61E8445

MODULARIO
F. rig. rand. 487



MINISTERO DELLE FINANZE
DIPARTIMENTO DEL TERRITORIO
CATASTO EDILIZIO URBANO (RDL 13-4-1939, n. 652)
Scala originale non disponibile

MOD. **BN** (CEU)

LIRE
200

Planimetria di u.i.u. in Comune di **MOLINELLA** via **MALVEZZA**

civ. **8**

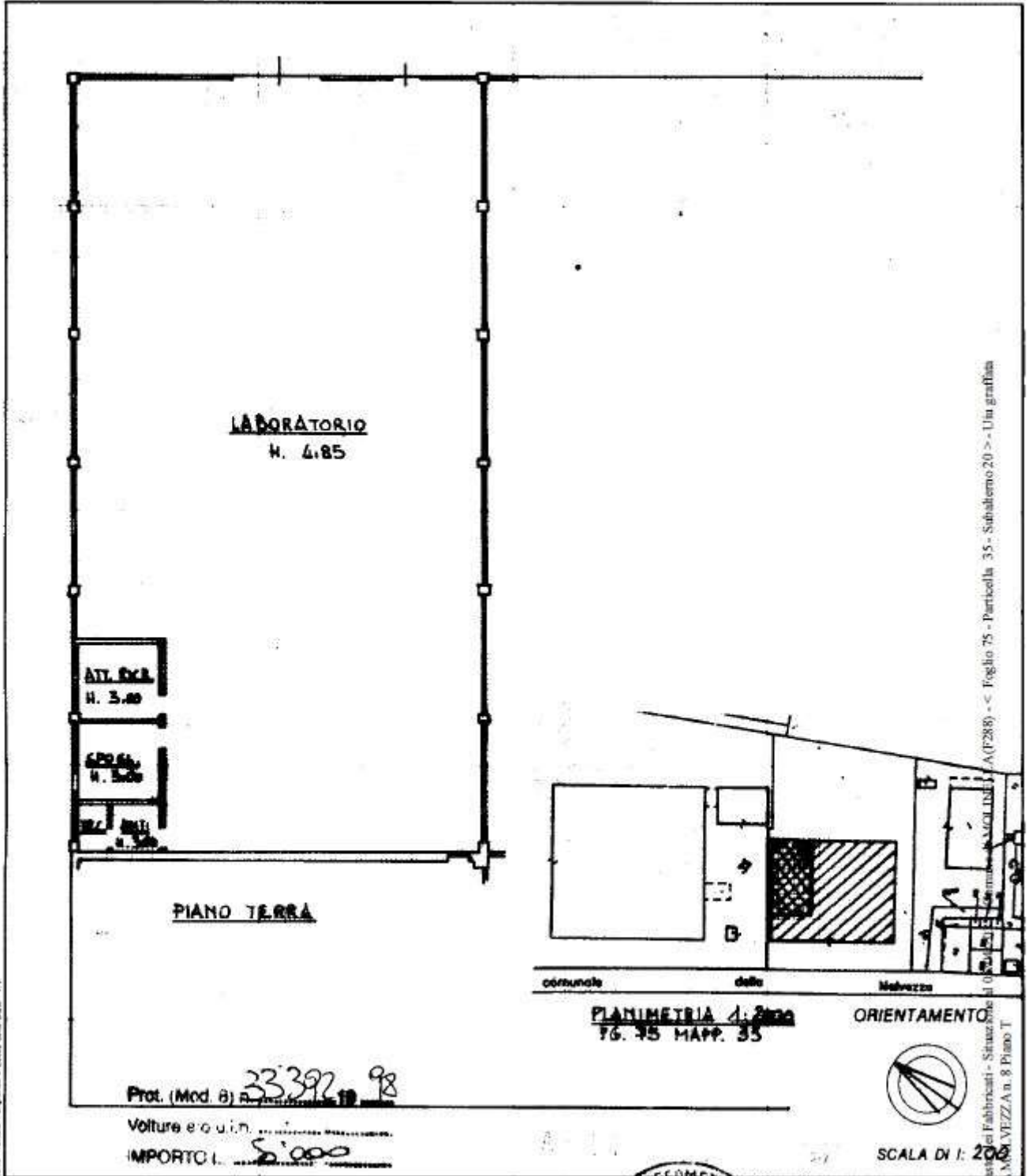

Catasto del Fabbricati - Situazione al 01/01/2025 - Comune: MOLINELLA (A/P288) - Foglio 75 - Particella 35 - Subalterno 20 - Uti graffita VI AL. MALVEZZA n. 8 Piano T

Prot. (Mod. 8) **33392/98**
 Volture equin.
 IMPORTO I. **5.000**

PLANIMETRIA 4.800
76.35 MAPP. 33

ORIENTAMENTO



SCALA DI 1: **200**

Dichiarazione di N.C.
 Ultima planimetria in attuazione
 Data presentazione: 21/10/1998 - Data: 05/04/2025 - n. T39540 - Richiedente: GRGMNG58B61E8445
 Identific. catastali (iscritte all'atto de i. **DEOM**)
 Totale schede **45** - Formato di acquisizione: A4 (210x297) - Formato stampa richiesto: A4 (210x297)
 n. **35** sub. **11/20**

Compilata dal **GEOMETRA**
 (Titolo, cognome e nome)
DESERTI GIANCARLO
 (iscritto all'atto de i. **DEOM**)
 della provincia di **BOLOGNA** n. **2418**
 data Firma **Deserti**



RISERVATO ALL'UFFICIO
 75 35 9

PLANIMETRIA CATASTALE SUB 12-21

Data presentazione: 21/10/1996 - Data: 05/04/2025 - n. T39541 - Richiedente: GRGNGV8B61E844S

MODULARIO
F. n. 1000 487



MINISTERO DELLE FINANZE
DIPARTIMENTO DEL TERRITORIO

MOD. BN (CEU)

CATASTO EDILIZIO URBANO (RDL 13-4-1939, n. 852)

LIRE
200

Planimetria di u.i.u. in Comune di MOLINELLA via MALVEZZA civ. 8/A

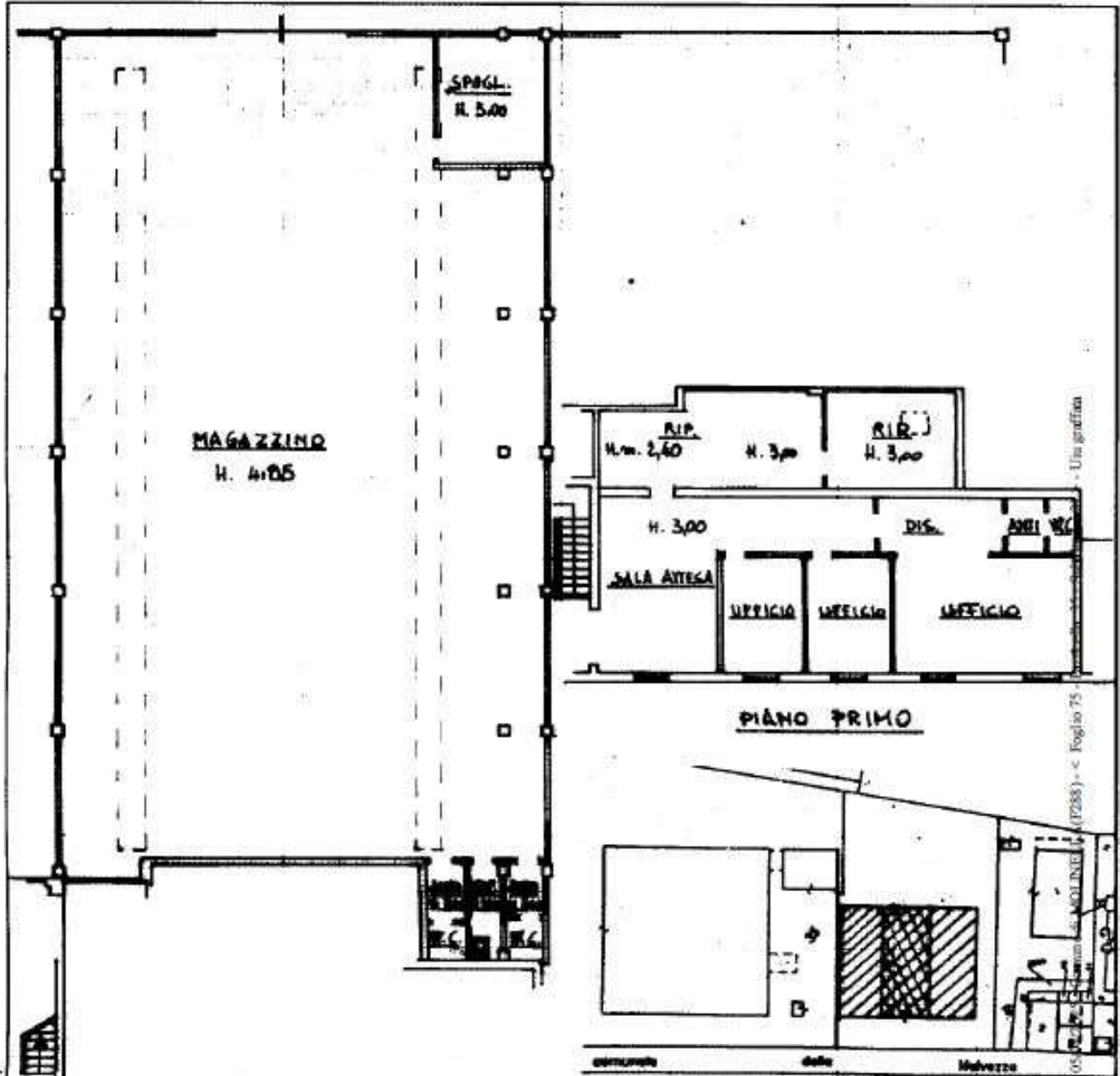

PLANIMETRIA 1:2000
FG. 75 MAPP. 35

ORIENTAMENTO



SCALA DI 1:200

PIANO TERZA
Prot. (Mod. n. 253/1) TO 18
Vulture n. 12-21
IMPORTO L. 5000000

Dichiarazione di N.C.
Ultima modificazione

Compilata dal **GEOMETRA**
(Titolo cognome e nome)
DESERTI GIANCARLO

RISERVATO ALL'UFFICIO

Data presentazione: 21/10/1996 - Data: 05/04/2025 - n. T39541 - Richiedente: GRGNGV8B61E844S

Totale schede 35 Formato di acquisizione: A4 (210x297) - Formato stampa richiesto: A4 (210x297)

n. 35 sub 12
21

della provincia di **BOLOGNA** data 26/18
Firma Deserti



Sub	MAP.	
75	35	9

Catasto di Molinella - S. Maria S. a. 05 - P. 10 - Catasto di Molinella (17288) - c. Foglio 75 - VIA MALVEZZA n. 8/A Piano T-1

**CONFORMITÀ EDILIZIA: CONCESSIONE N.5499/1999 PER V.C.O. ALLA C.E.
N.5306/1998 PER FRAZIONAMENTO**

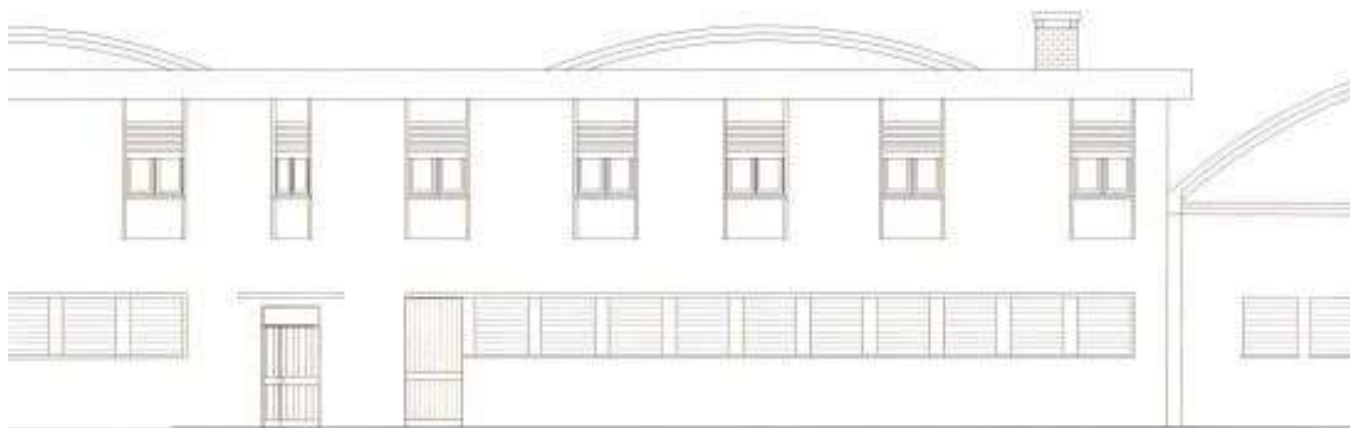
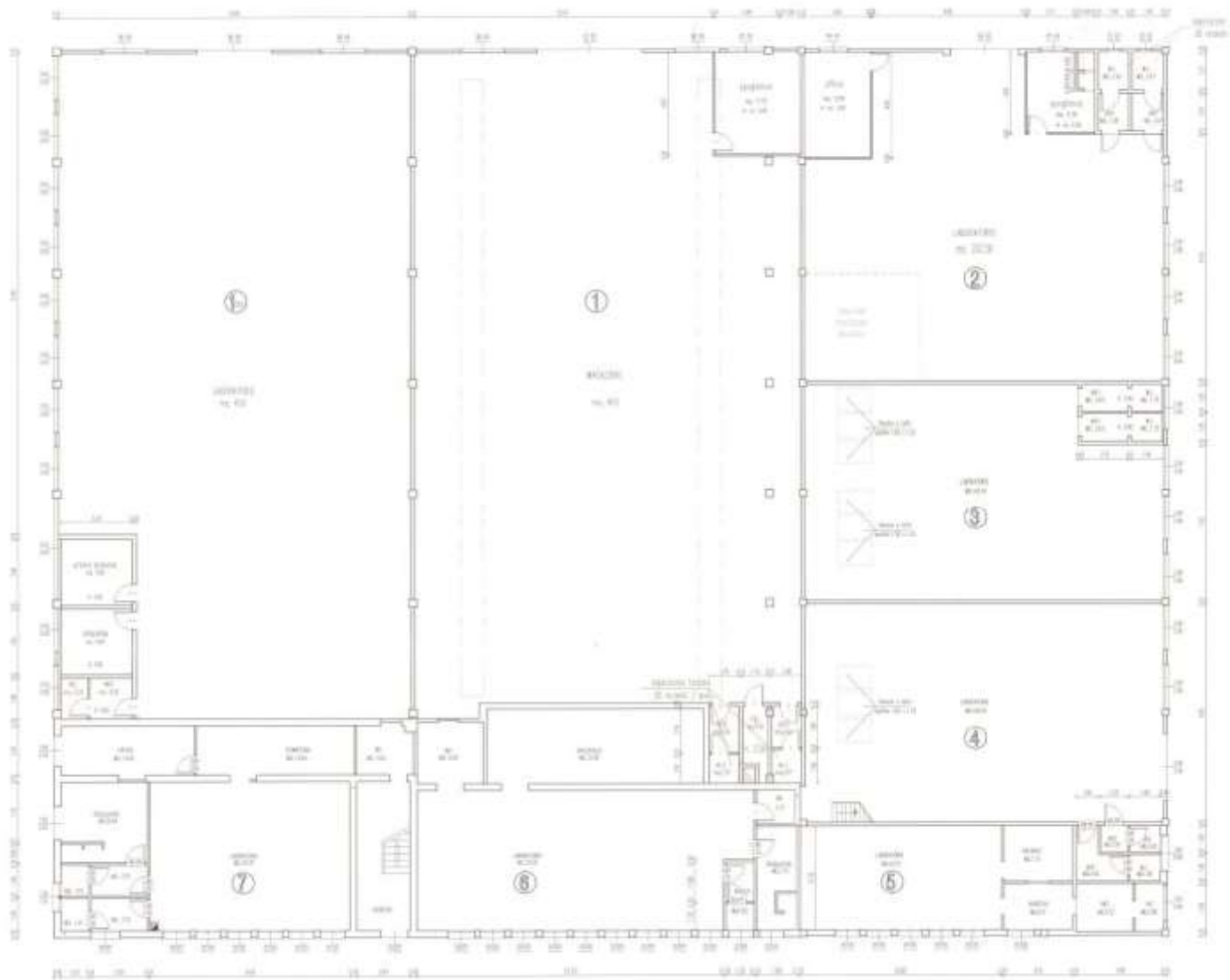

PROSPETTO SUD

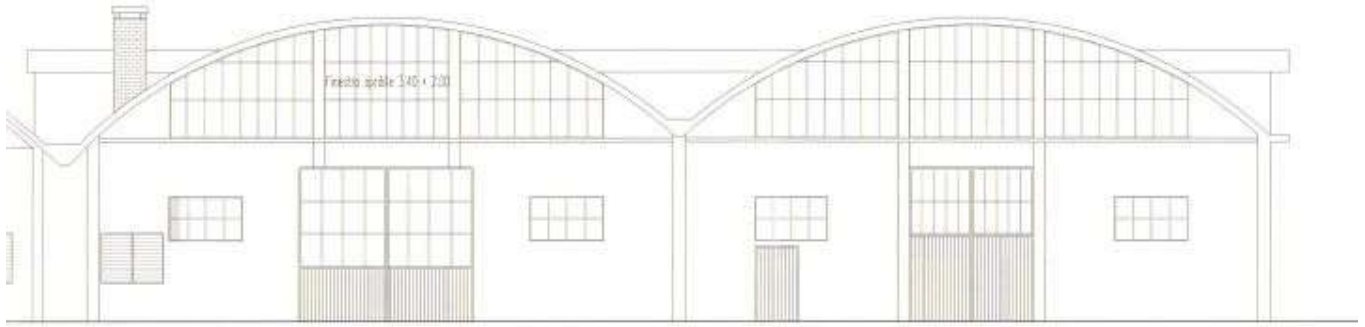

PROSPETTO NORD

PIANTA SUB 11

