

**Agenzia del Territorio
CATASTO FABBRICATI
Ufficio Provinciale di
Perugia**

Dichiarazione protocollo n. PG0169966 del 19/07/2005	
Planimetria di u.i.u. in Comune di Gualdo Tadino	
Via Jacopetti civ.	
Identificativi Catastali:	Compilata da: Bianchi Gerardo
Sezione:	Iscritto all'albo: Geometri
Foglio: 40	
Particella: 591	
Subalterno: 53	Prov. Perugia N. 4230

Scheda n. 1 Scala 1:100

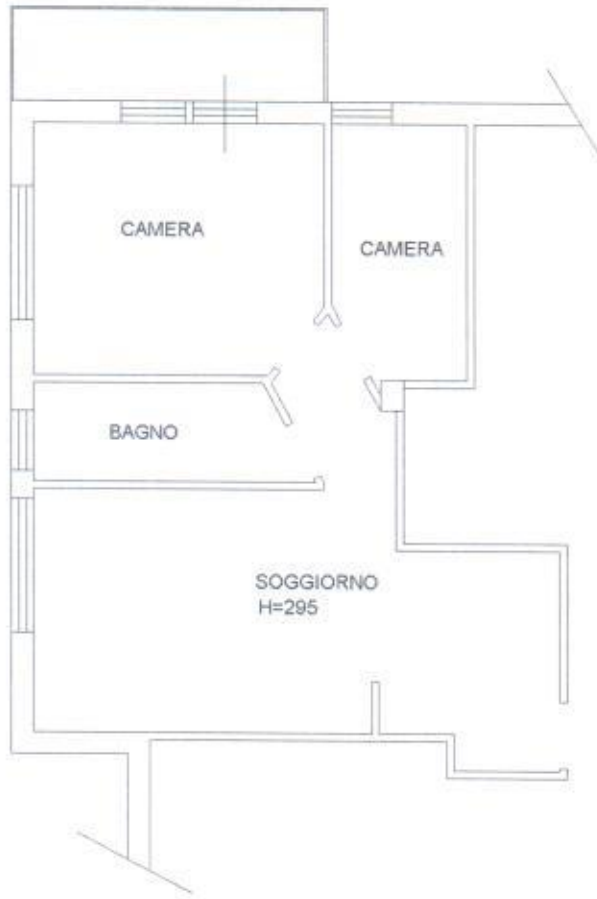

PIANO TERRA

ON

Catasto dei Fabbricati - Situazione al 20/11/2024 - Comune di GUALDO TADINO (PG) - Foglio 40 Particella 591 Subalterno 53 - VIA JACOPETTI PIAZZA T

Firmato Da: STEFANETTI PIETRO Emesso Da: NAMIRIAL CA FIRMA QUALIFICATA Serial#: 71 c9ab3b3bb178ce



**Agenzia del Territorio
CATASTO FABBRICATI
Ufficio Provinciale di
Perugia**

Dichiarazione protocollo n. PG0176969 del 28/07/2005	
Planimetria di u.i.u. in Comune di Gualdo Tadino	
Via Jacopetti civ. _____	
Identificativi Catastali:	Compilata da: Bianchi Gerardo
Sezione:	Iscritto all'albo: Geometri
Foglio: 40	Prov. Perugia
Particella: 591	N. 4230
Subalterno: 56	

Scheda n. 1 Scala 1:100



PIANO TERRA



Catasto dei Fabbricati - Situazione al 20/11/2024 - Comune di GUALDO TADINO (PG0166060/2024) - Foglio 40 Particella 591 Subalterno 56 - VIA JACOPETTI PIANO T



ELABORATO PLANIMETRICO

**Agenzia del Territorio
CATASTO FABBRICATI
Ufficio Provinciale di
Perugia**

Compilato da:
Bianchi Gerardo
Iscritto all'albo:
Geometri
Prov. Perugia N. 4230

Comune di Gualdo Tadino		Protocollo n. PG0176969 del 28/07/2005
Sezione: Foglio: 40	Particella: 591	Tipo Mappale n. del
Dimostrazione grafica dei subalterni		Scala 1 : 500



PIANO 1° SOTTOSTRADA



LASTRICO SOLARE



PIANO TERRA



PIANO PRIMO



PIANO SECONDO



PIANO TERZO



Elaborato Planimetrico - Catasto dei Fabbricati - Situazione al 20/11/2024 - Comune di Gualdo Tadino (PG) - C. Ser. urbana - Foglio 40 Particella 591 - Firmato Da: STEFANETTI PIETRO Emesso Da: NAMIRIAL CA FIRMA QUALIFICATA Serial#: 71c9ab3b3bb178ce