TRIBUNALE DI BRINDISI Esecuzioni immobiliari RG 39/2023	Giudice: Dott. Stefano Sales	[redacted]

LOTTO 1

Foglio 45, Particella. 605 sub. 21

Sup. $_{lorda}$ = 140.60 mq

Sup. $_{netta}$ = 118.90 mq

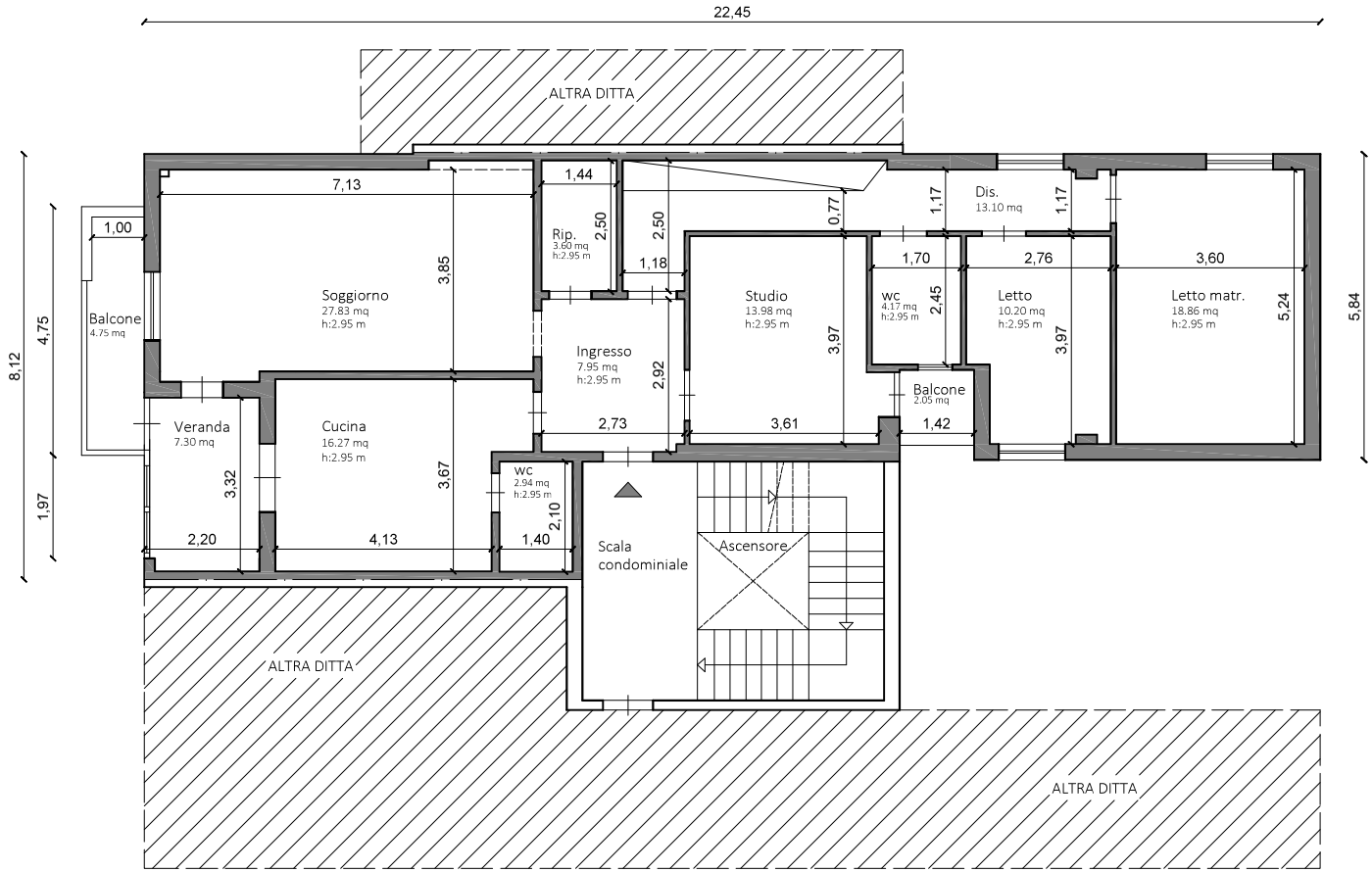

PIANTA PIANO TERZO

Oggetto: Stato dei luoghi	C.T.U Geom. Vitantonio Miccoli via Brindisi n. 103 -72014 Cisternino (Br) 331.5735549 - vitantonio.miccoli@geopec.it	SCALA	01
Ubicazione: Via F. Palasciano n.13 - San Pietro Vernotico (BR)		1:100	

Firmato Da: MICCOLI VITANTONIO Emesso Da: ARUBAPEC S.P.A. NG CA 3 Serial#: 51e3017479f50ea44e9b356f2717e837