

TRIBUNALE DI BRINDISI
 UFFICIO ESECUZIONI IMMOBILIARI
 G.E. dr. Francesco Giliberti
 Es. Imm. n. 100/2024

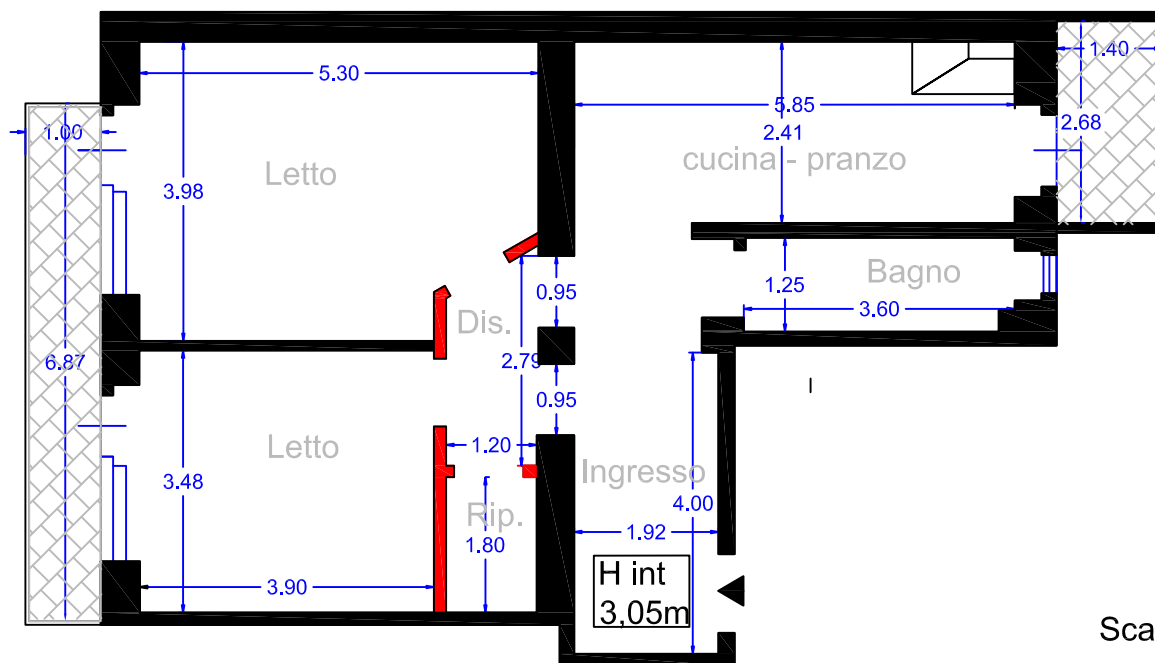

Scala 1:100

PIANO APPARTAMENTO SITO
 IN VIA DAUNIA 17 - PIANO 1°

SUPERFICI IMMOBILE	MQ
SUPERFICIE APPARTAMENTO	86
BALCONE FRONTALE 7 mq coeff. 25%	1,75
BALCONE POSTERIORE 4 mq coeff. 25%	1
TOTALE SUPERFICIE COMMERCIALE	88,75

- RILIEVO STATO DEI LUOGHI
 CON EVIDENZA DIFFORMITA' URBANISTICO-EDILIZIE E CATASTALI

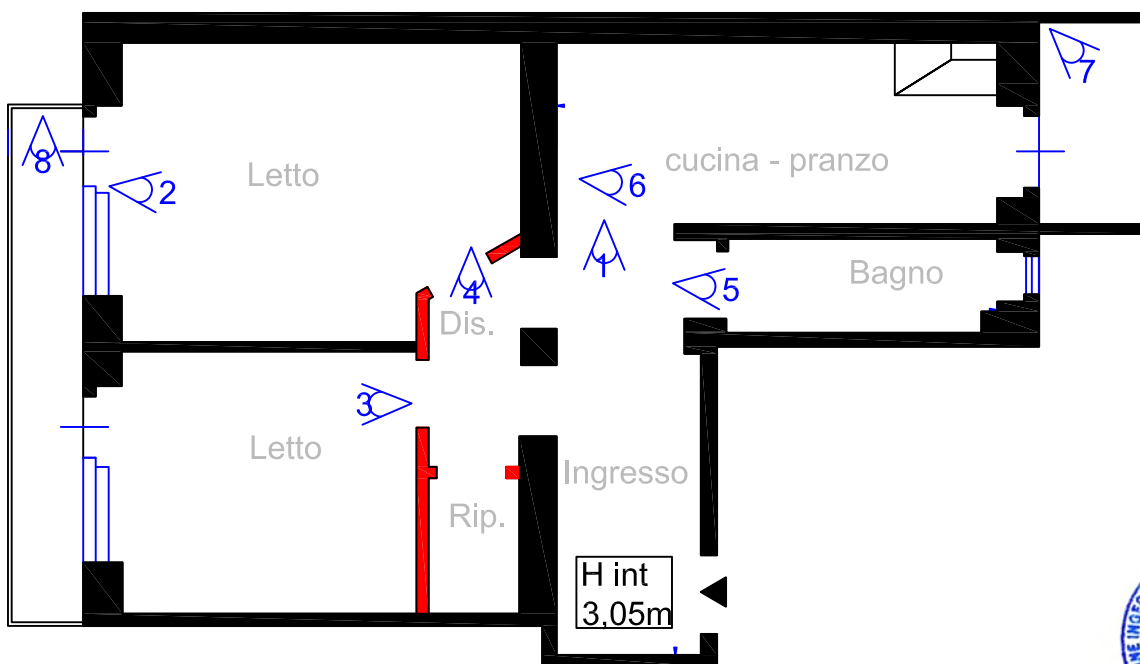

RILIEVO PUNTI DI RIPRESA FOTOGRAFICA

Il C.T.U.
 Ing. Antonio Cafaro

