

MODULARI  
F. n. g. r. c. 497



MINISTERO DELLE FINANZE  
DIREZIONE GENERALE DEL CATASTO E DEI SERVIZI TECNICI ERARIALI

Lire  
150

# NUOVO CATASTO EDILIZIO URBANO

(R. DECRETO-LEGGE 13 APRILE 1939, N. 652)

Planimetria dell'immobile situato nel Comune di Langhirano Via Langhirano

Ditta Langhirano

Allegata alla dichiarazione presentata all'Ufficio Tecnico Erariale di Langhirano

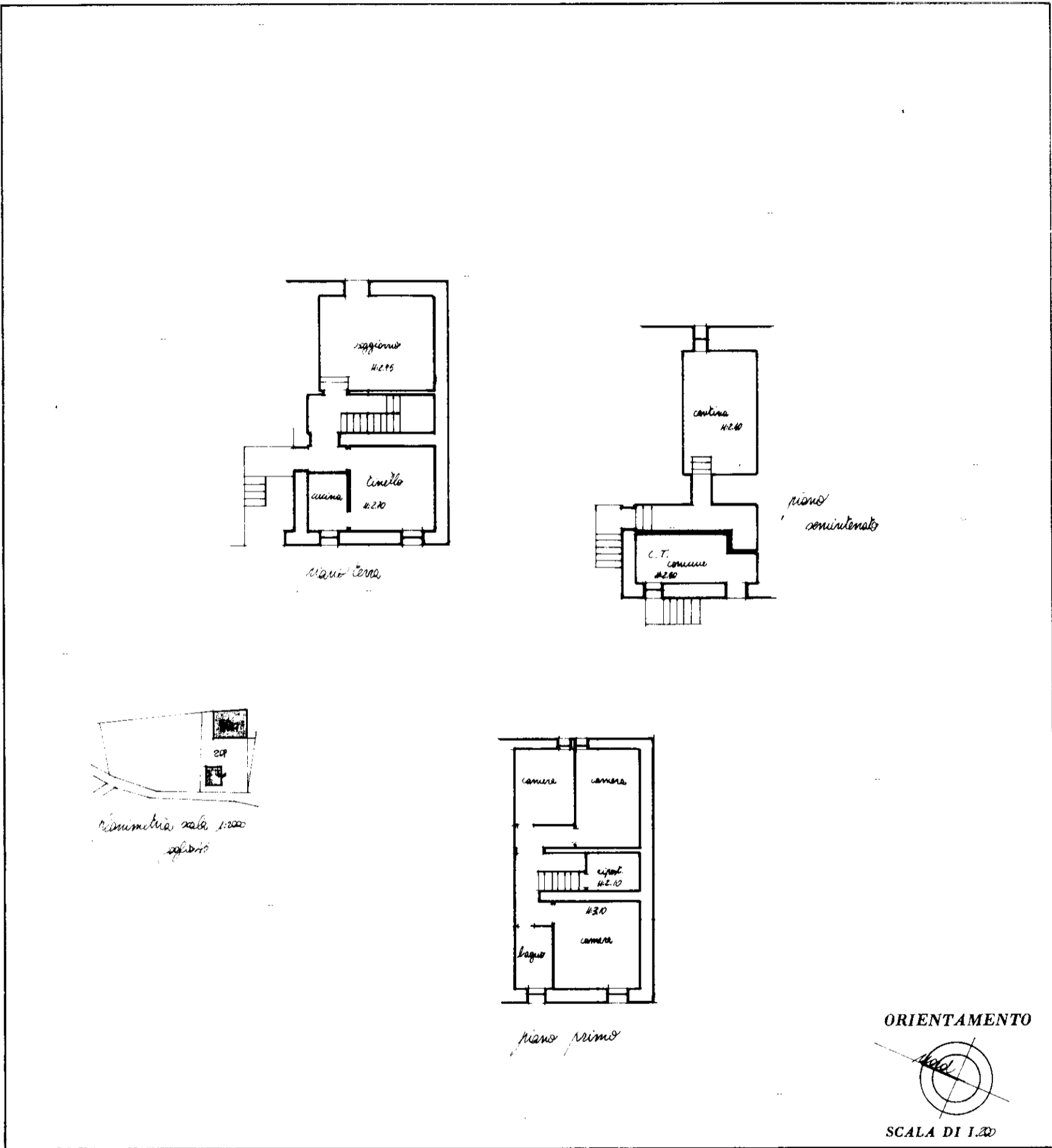

**SPAZIO RISERVATO PER LE ANNOTAZIONI D'UFFICIO**

DATA

PROT. N°

Langhirano

man 109

Compilata dal geom. Clemente Tassinari  
(Titolo, nome e cognome del tecnico)

Iscritto all'Albo dei geometri  
della Provincia di Parma

DATA **- 5 FEB. 1987**

Firma: \_\_\_\_\_

10 metri

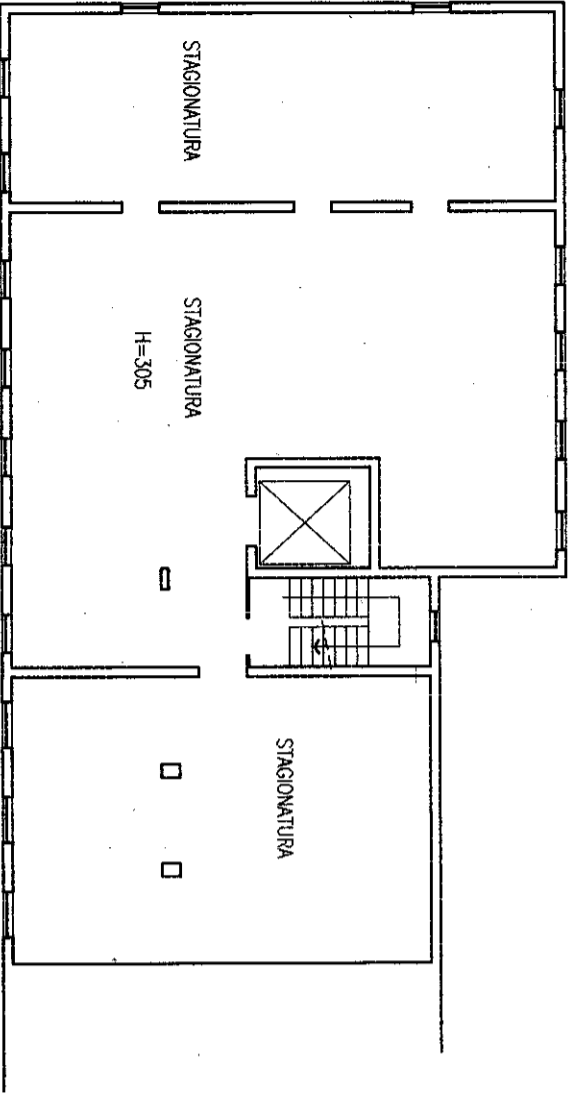
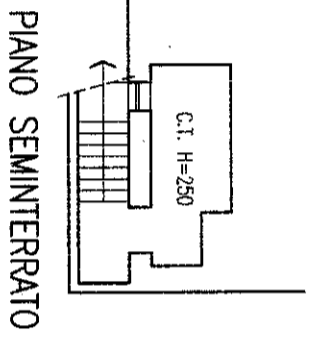
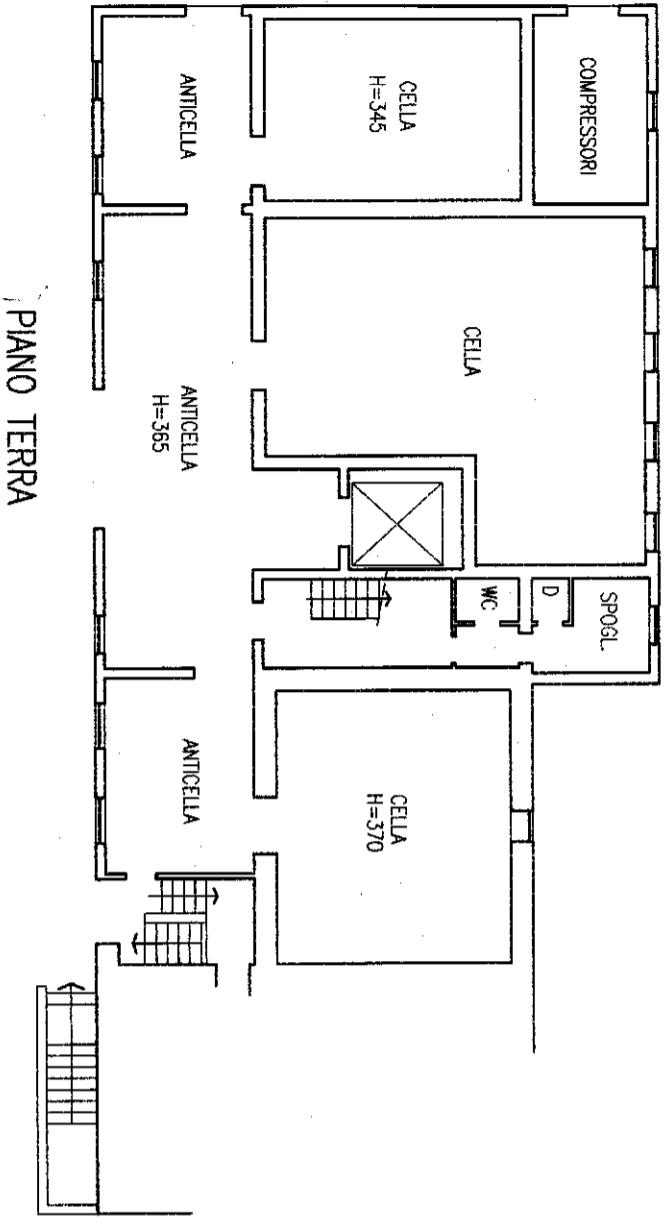

MODULARIO  
F. fig. rend. 488



MINISTERO DELLE FINANZE  
DIPARTIMENTO DELL'IRP  
CATASTO EDILIZIO URBANO (RDL 13-4-1939, n. 652)

Planimetria di u.i.u. in Comune di **CANTALIANO** via **DELLA LITA** - **LOC. PRANO** CIV. **7**

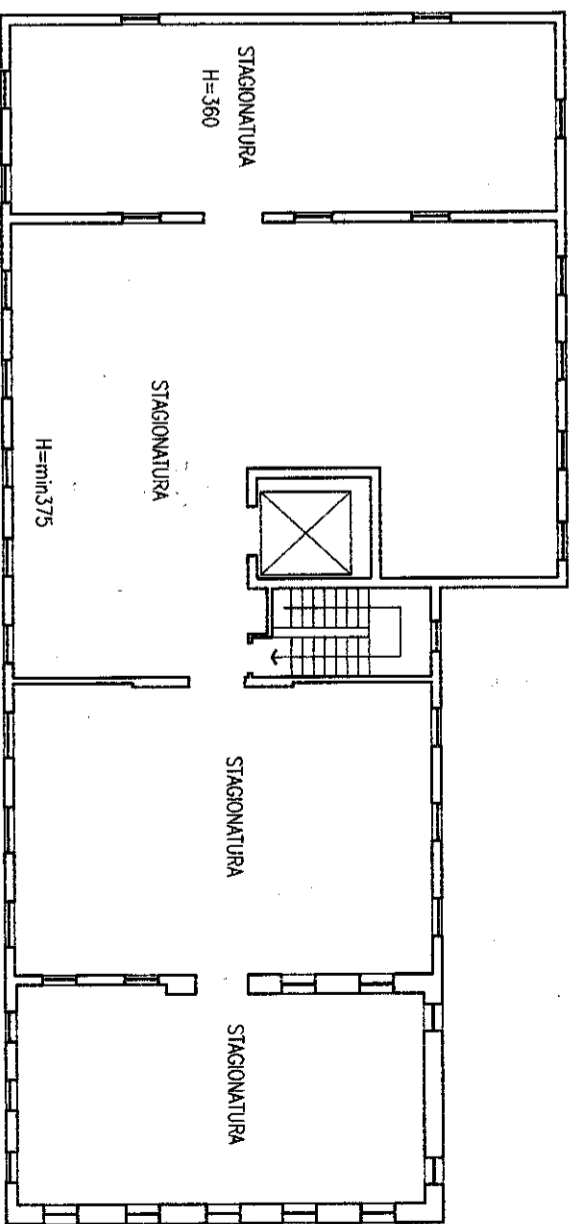

PIANO SECONDO

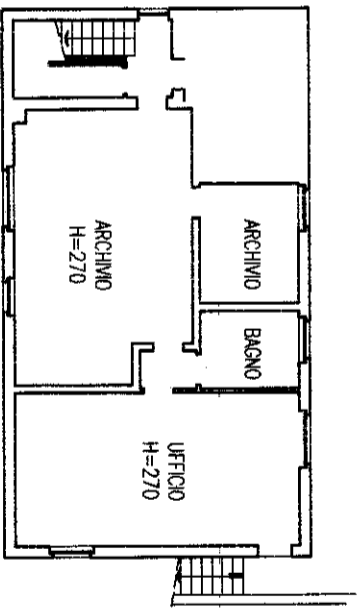

PIANO SEMINTERRATO

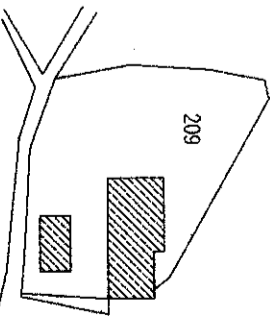

PLANIMETRIA 1:2000

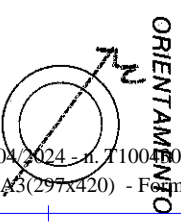

SCALA DI 300

PIANO PRIMO

Dichiarazione di N.C.   
Denuncia di variazione   
Identificativi catastali

Completata dal **DR. ING. FRAVASTRI GIANN PAOLO**  
Iscritto all'albo de **414 INGEGNERI**  
della provincia di **PADOVA** n. **439**

F. n. **45**  
n. **209** sub. **2**

data ..... Firma .....

RISERVATO ALL'UFFICIO

**Agenzia del Territorio  
CATASTO FABBRICATI  
Ufficio Provinciale di  
Parma**

Dichiarazione protocollo n. PR0053216 del 26/04/2005	
Planimetria di u.i.u. in Comune di Langhirano	
Vicolo Della Latta - Loc Riano civ. 7	
Identificativi Catastali:	Compilata da: Pavarani Gian Paolo
Sezione:	Iscritto all'albo: Ingegneri
Foglio: 45	Prov. Parma
Particella: 209	N. 979
Subalterno: 3	

Scheda n. 1      Scala 1:200



**PIANO SEMINTERRATO**

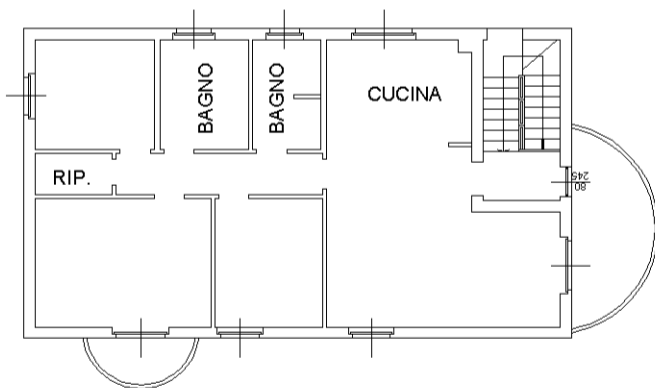

**PIANO RIALZATO H=270**



layer 01

Catasto dei Fabbricati - Situazione al 16/04/2024 - Comune di LANGHIRANO(E438) - < Foglio 45 - Particella 209 - Subalterno 3 >  
VICOLO DELLA LATTÀ n. 7 Piano S1-T

**Agenzia del Territorio  
CATASTO FABBRICATI  
Ufficio Provinciale di  
Parma**

Dichiarazione protocollo n. PR0090367 del 22/06/2006	
Planimetria di u.i.u. in Comune di Langhirano	
Vicolo Della Latta civ. 7	
Identificativi Catastali:	Compilata da:
Sezione:	Pavarani Gian Paolo
Foglio: 45	Iscritto all'albo:
Particella: 561	Ingegneri
Subalterno:	Prov. Parma N. 979

Scheda n. 1      Scala 1:200

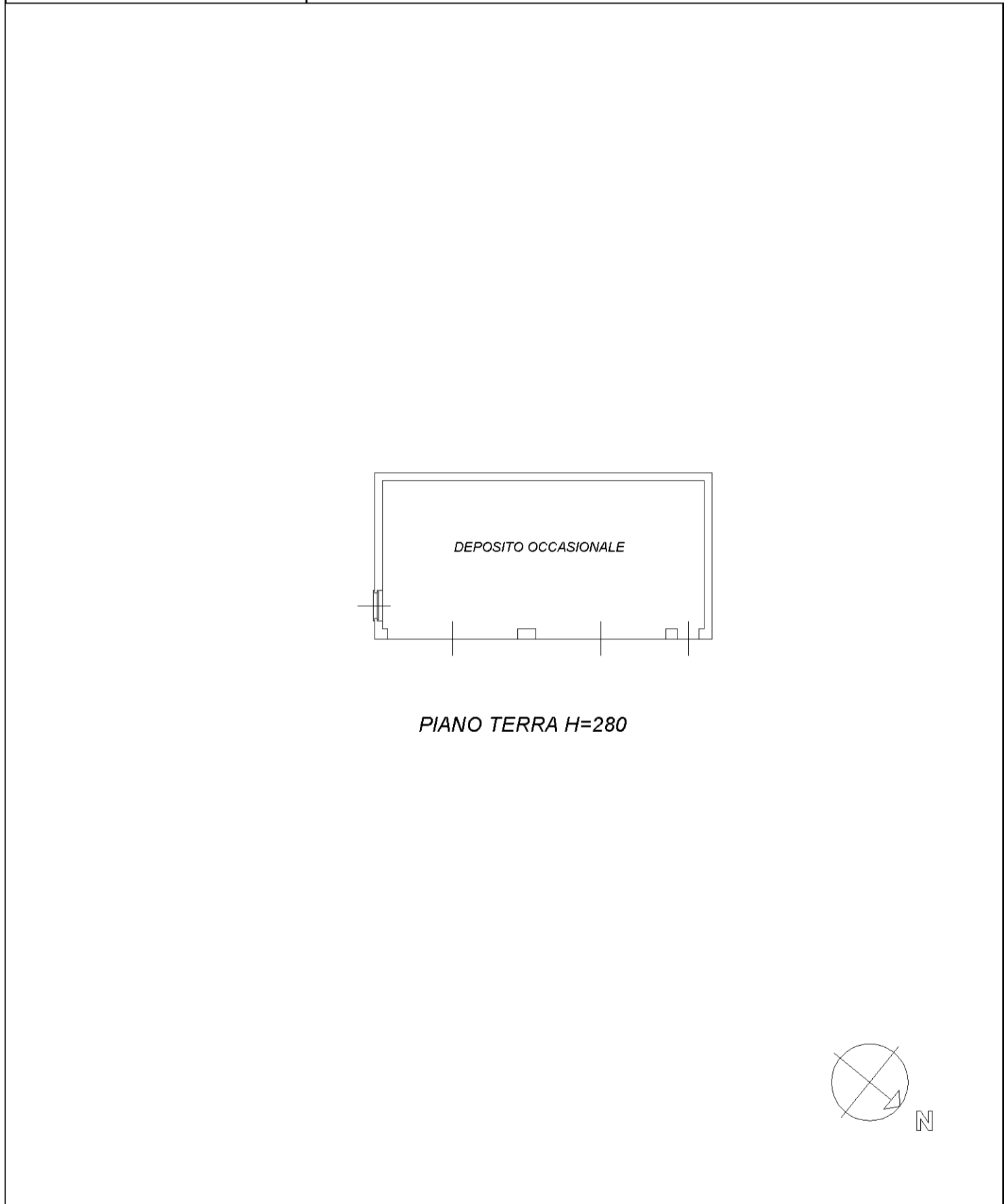

manu 01

Catasto dei Fabbricati - Situazione al 16/04/2024 - Comune di LANGHIRANO(E438) - < Foglio 45 - Particella 561 - Subalterno >  
VICOLO DELLA LATTÀ n. 7 Piano T



E=54900

I Particella: 209

E=53400

N=78300

Direzione Provinciale di Parma Ufficio Provinciale - Territorio - Direttore DOT. ELIO PADOVANO

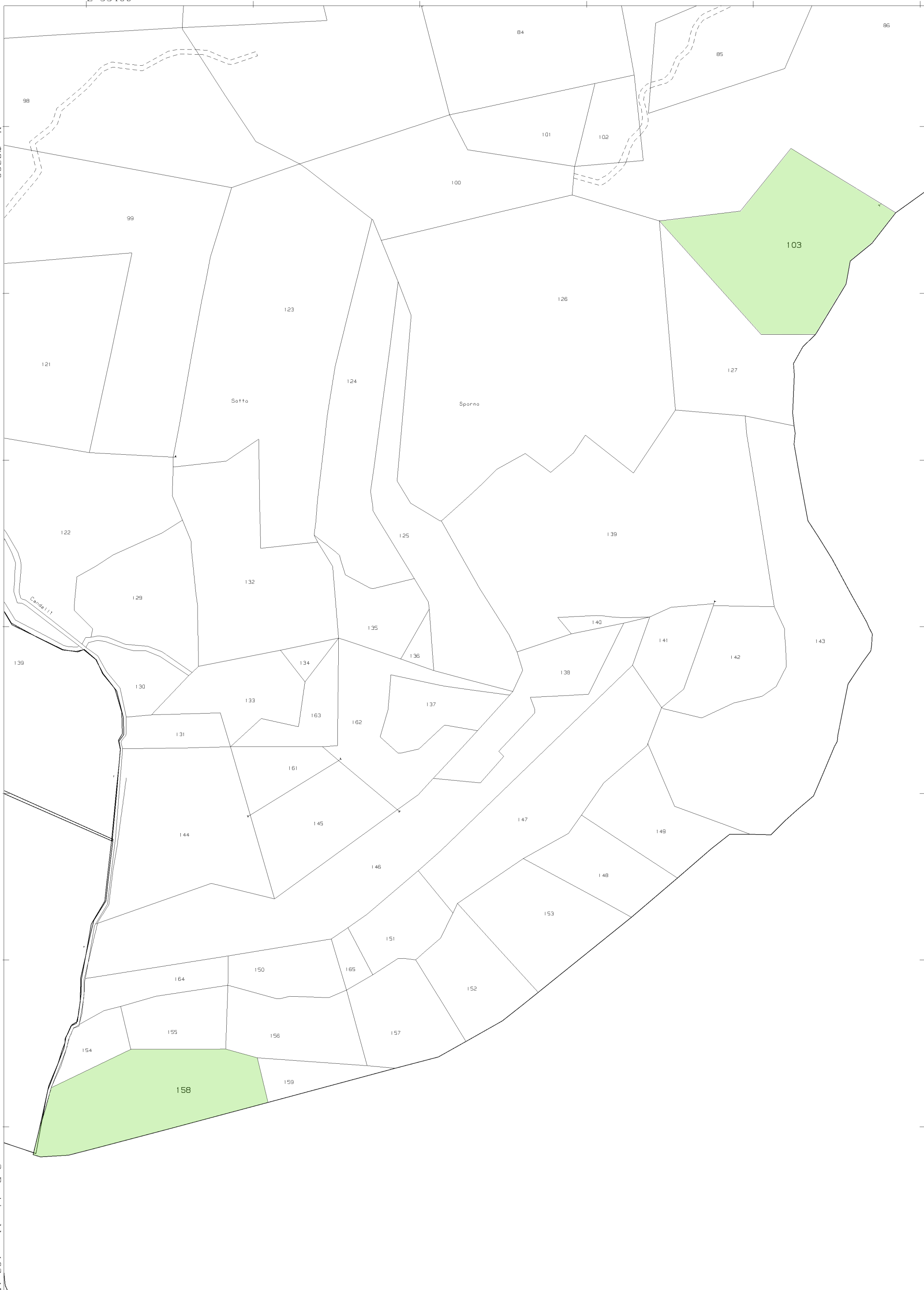

2 Particelle: 103, 158

Vis. tel (1.80 euro)

N=-80200

E=52700

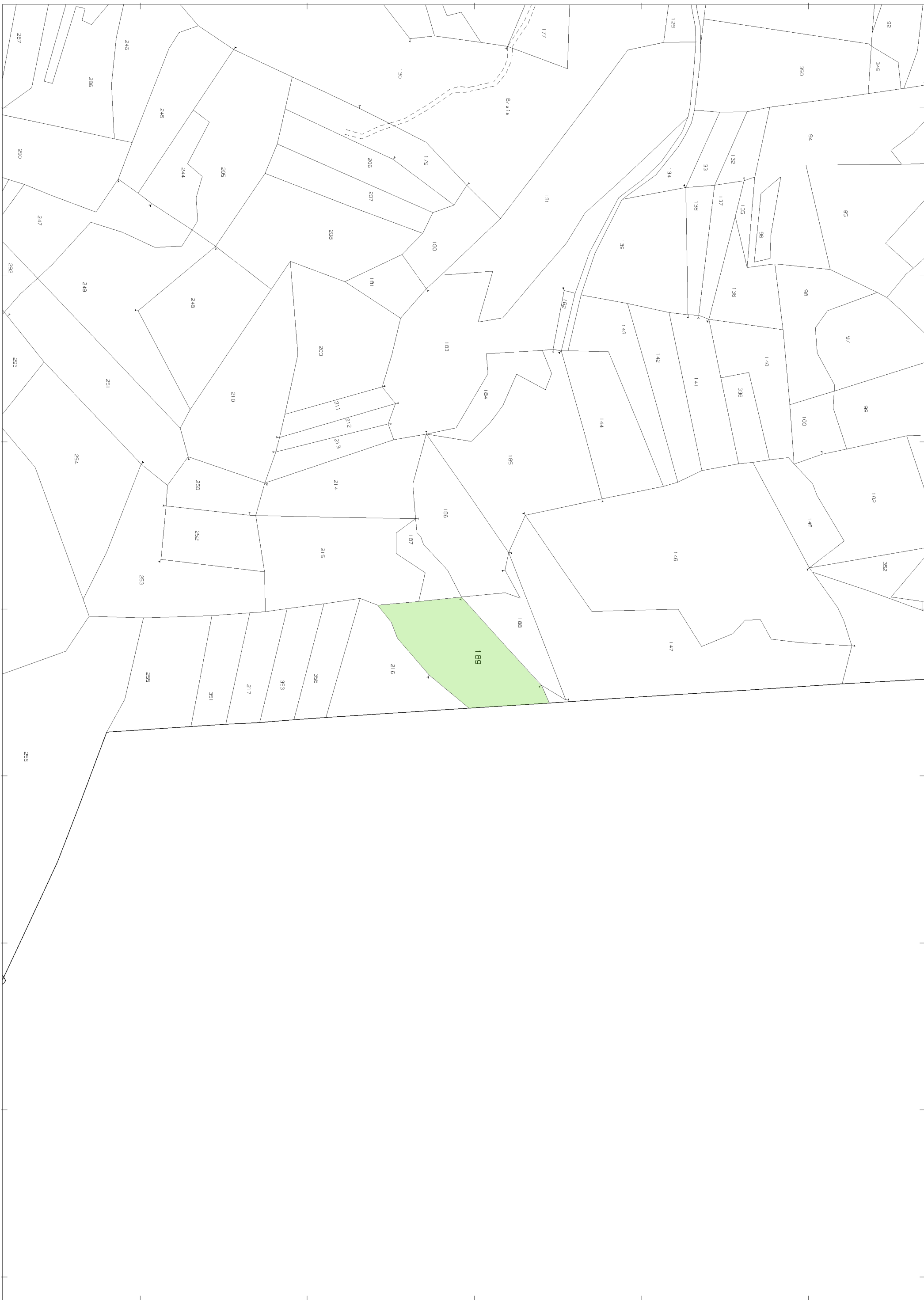

I Particella: 189

N=-78700

E=53600

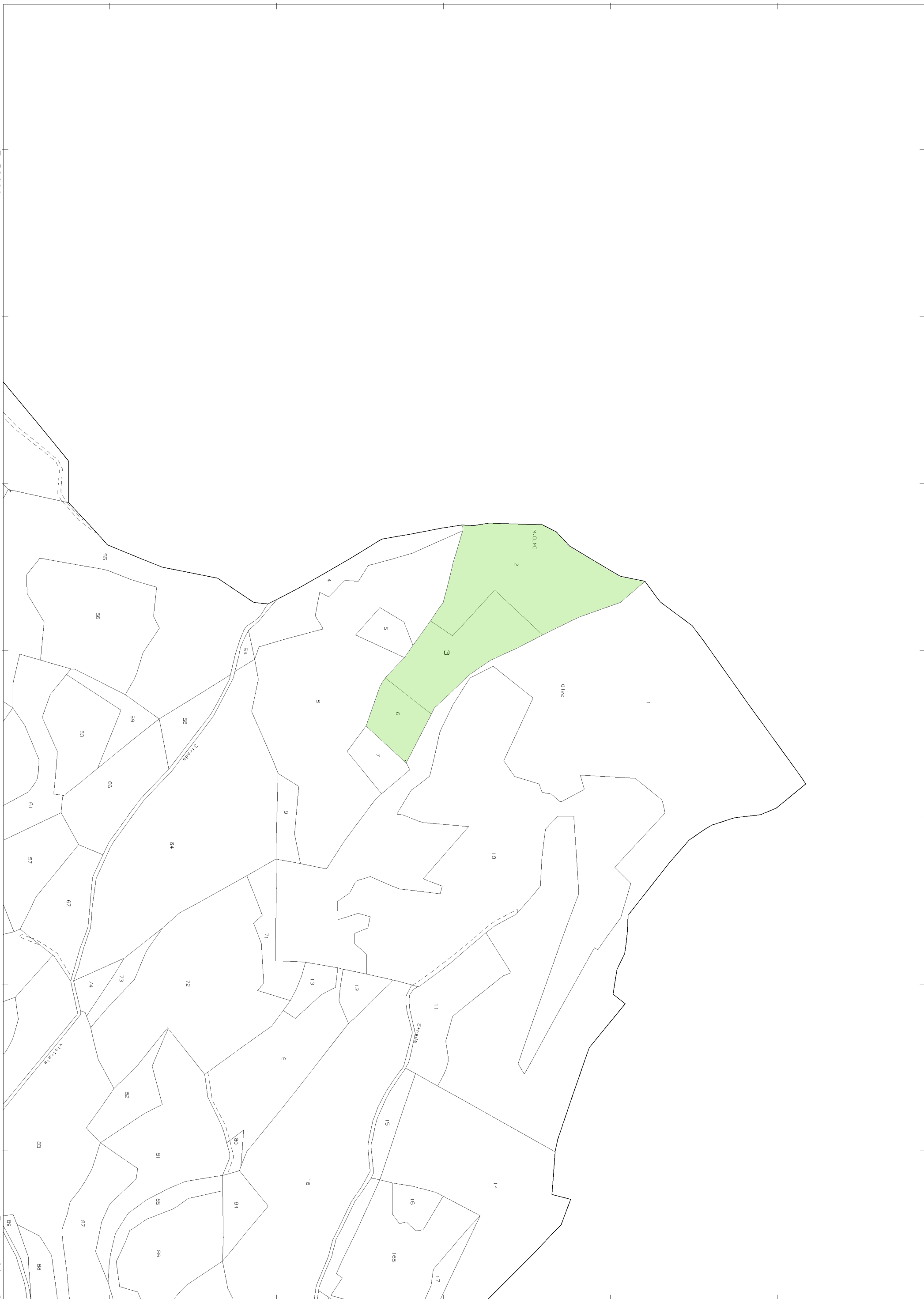

1 Particella: 3