

COMUNE DI OLIENA (NU) - CORSO KENNEDY N.26
N.C.E.U.: F. 58, P.LLA 4055, SUB. 9

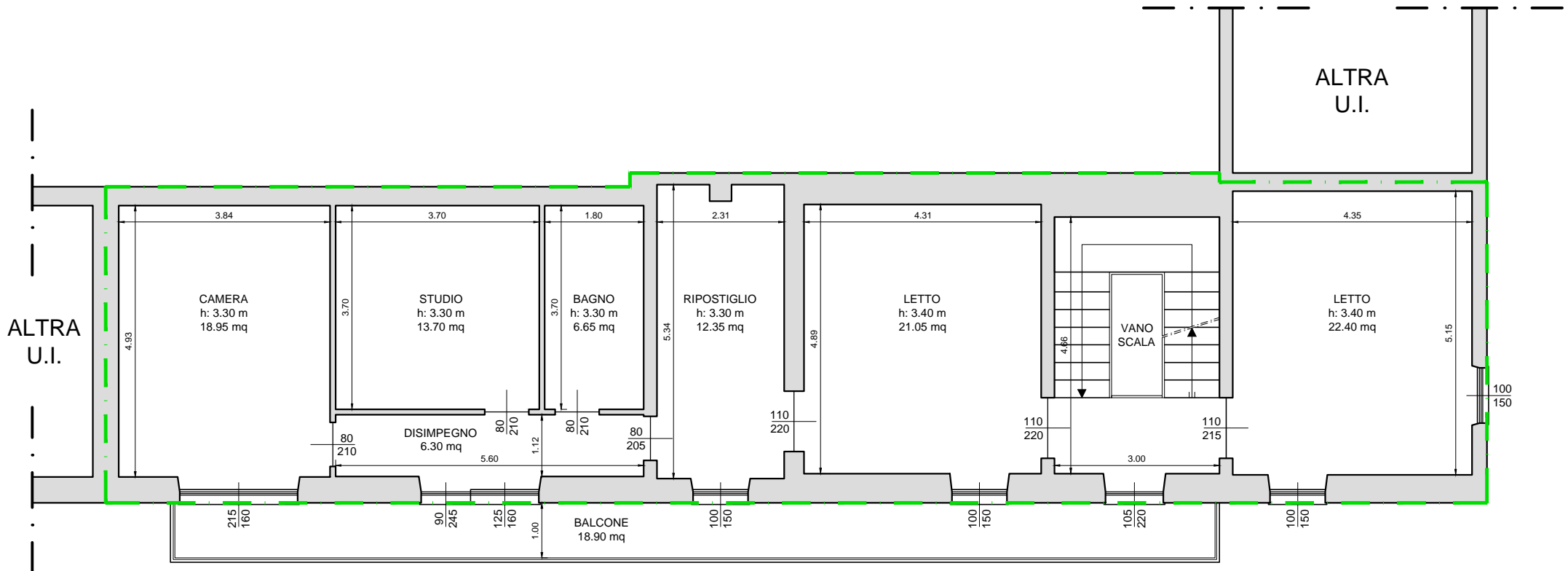

Corso Kennedy civ. 26

LEGENDA



Superficie Lorda di Pavimento
(S.L.P.): 147.15 m²

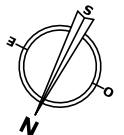
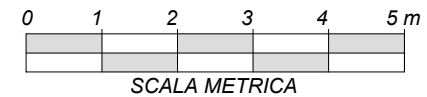

PLANIMETRIA PIANO SECONDO - STATO DI RILIEVO scala 1:100

COMUNE DI OLIENA (NU) - CORSO KENNEDY N.26
N.C.E.U.: F. 58, P.LLA 4055, SUB. 9

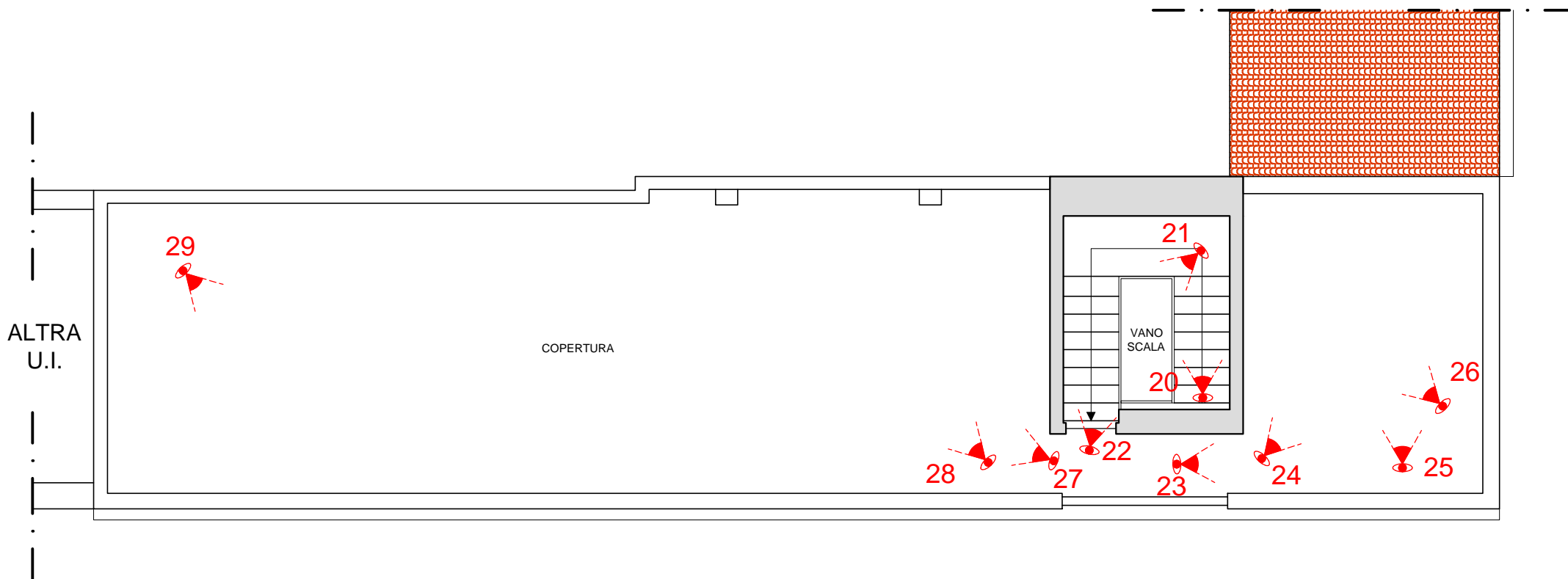

Corso Kennedy civ. 26

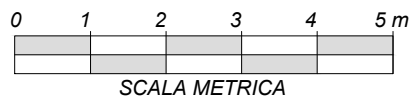

**PUNTO DI SCATTO
FOTOGRAFICO**



PLANIMETRIA PIANO COPERTURA CON PUNTI DI SCATTO FOTOGRAFICI

COMUNE DI OLIENA (NU) - CORSO KENNEDY N.26
N.C.E.U.: F. 58, P.LLA 4055, SUB. 9



Corso Kennedy civ. 26

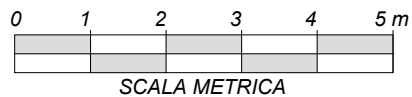

**PUNTO DI SCATTO
FOTOGRAFICO**



1-2

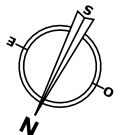

PLANIMETRIA PIANO SECONDO CON PUNTI DI SCATTO FOTOGRAFICI

TRIBUNALE DI NUORO

(SEZIONE CIVILE - R.G.E. 48/2022)

CONSULENZA TECNICA DI UFFICIO

Giudice del procedimento: Dott. Riccardo De Vito

C.T.U.: Arch. Mirko Costa, con studio in Posada in Via Mameli n.1/c;

Collaboratore del CTU: Arch. Luca Cubadda

Type your text

****Omissis****

(creditore procedente)

CONTRO

(esecutato).

****Omissis****

RELAZIONE FOTOGRAFICA

mirko costa
architetto

Via Mameli 1/c ang.Via Gramsci - 08020 Posada (NU)

Partita Iva: 01276730916, C.F.: CSTMRK75A11F979P

Tel. 348/8507702, fax. 0784/853015 mail: costa.arks@gmail.com, pec: costa.arks@pec.it





Inquadramento – Ortofoto estratta da Google Earth



Prospetto principale - Foto estratta da Google Earth



TRIBUNALE DI NUORO – SEZIONE CIVILE - GIUDICE DELL’ESECUZIONE: DOTT. RICCARDO DE VITO
 CTU-R.G.E. 48/2022 – CREDITORE PROC.: ****Omissis****, ESECUTATO: ****Omissis****
 ESPERTO CTU: ARCHITETTO MIRKO COSTA – COLLABORATORE CTU: ARCHITETTO LUCA CUBADDA



COMUNE DI OLIENA (NU) - CORSO KENNEDY N.26
N.C.E.U.: F. 58, P.LLA 4055, SUB. 9

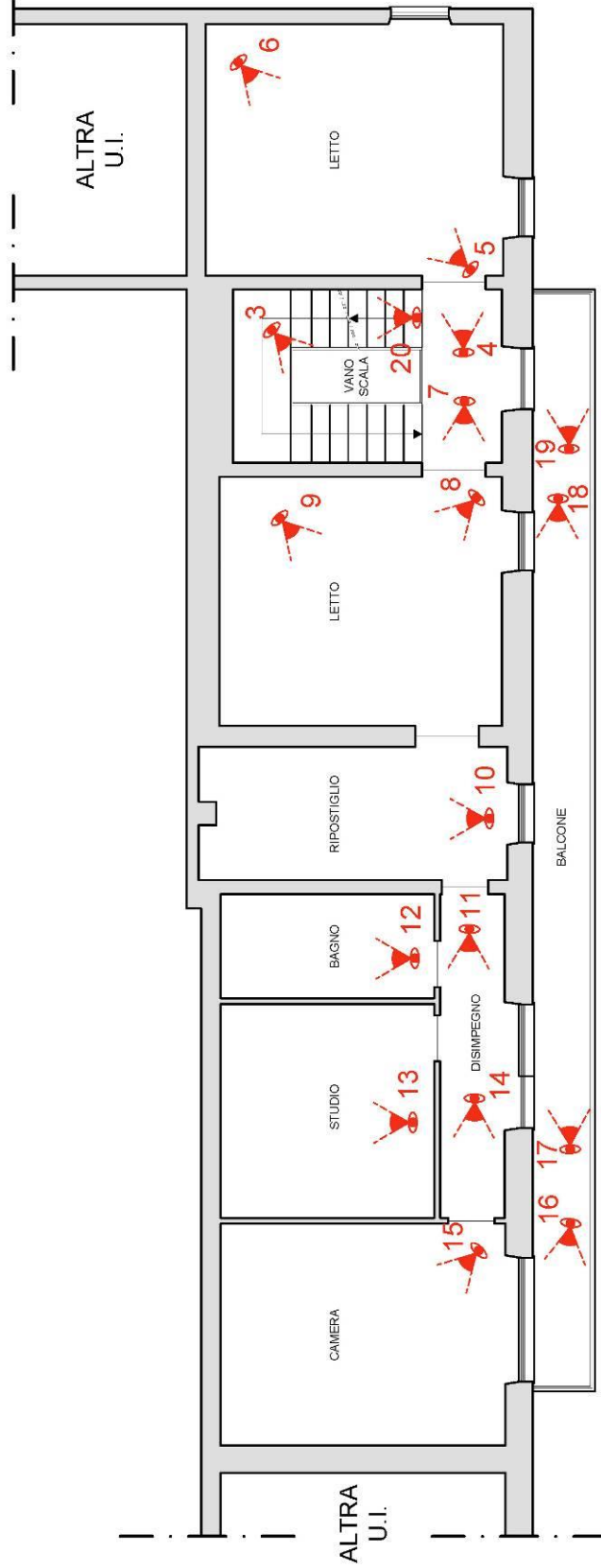

Corso Kennedy civ. 26

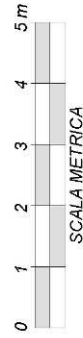

PUNTO DI SCATTO
FOTOGRAFICO

PLANIMETRIA PIANO SECONDO CON PUNTI DI SCATTO FOTOGRAFICI





Figura 1



Figura 2



TRIBUNALE DI NUORO – SEZIONE CIVILE - GIUDICE DELL'ESECUZIONE: DOTT. RICCARDO DE VITO
R.G.E. 48/2022 – CREDITORE PROC.: ****Omissis****, ESECUTATO: ****Omissis****
ESPERTO CTU: ARCHITETTO MIRKO COSTA – COLLABORATORE CTU: ARCHITETTO LUCA CUBADDA

Type your text





Figura 3



Figura 4





Figura 5



Figura 6





Figura 7



Figura 8





Figura 9



Figura 10





Figura 11



Figura 12



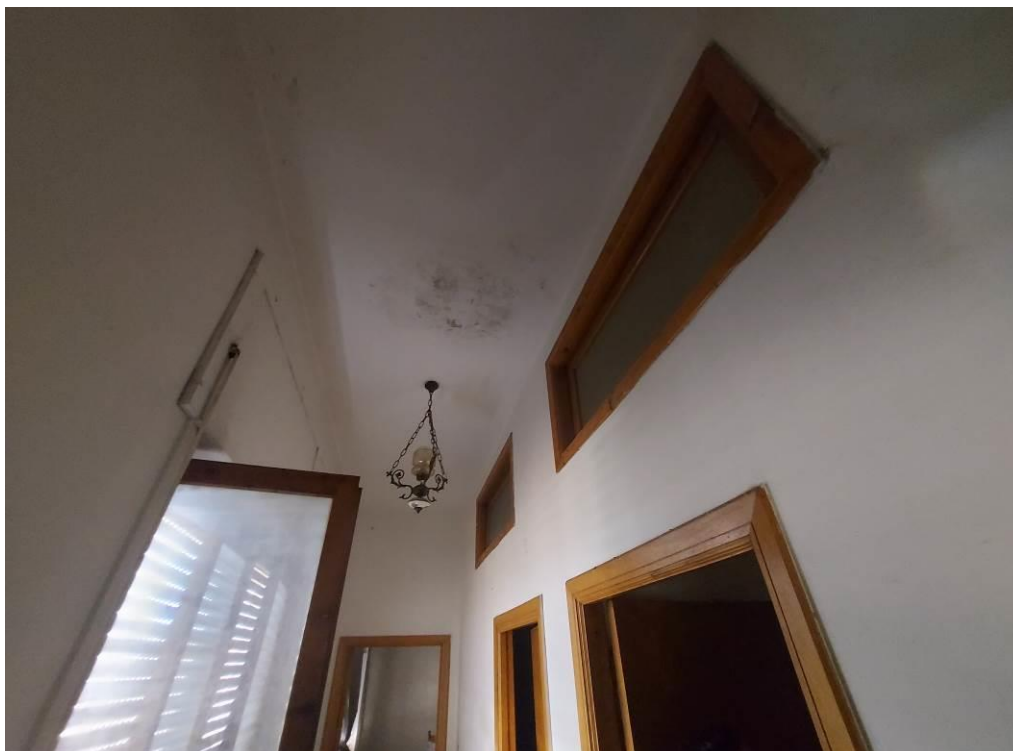

Figura 13



Figura 14





Figura 15



Figura 16





Figura 17



Figura 18





Figura 19



Figura 20



COMUNE DI OLIENA (NU) - CORSO KENNEDY N.26
N.C.E.U.: F. 58, P.LLA 4055, SUB. 9

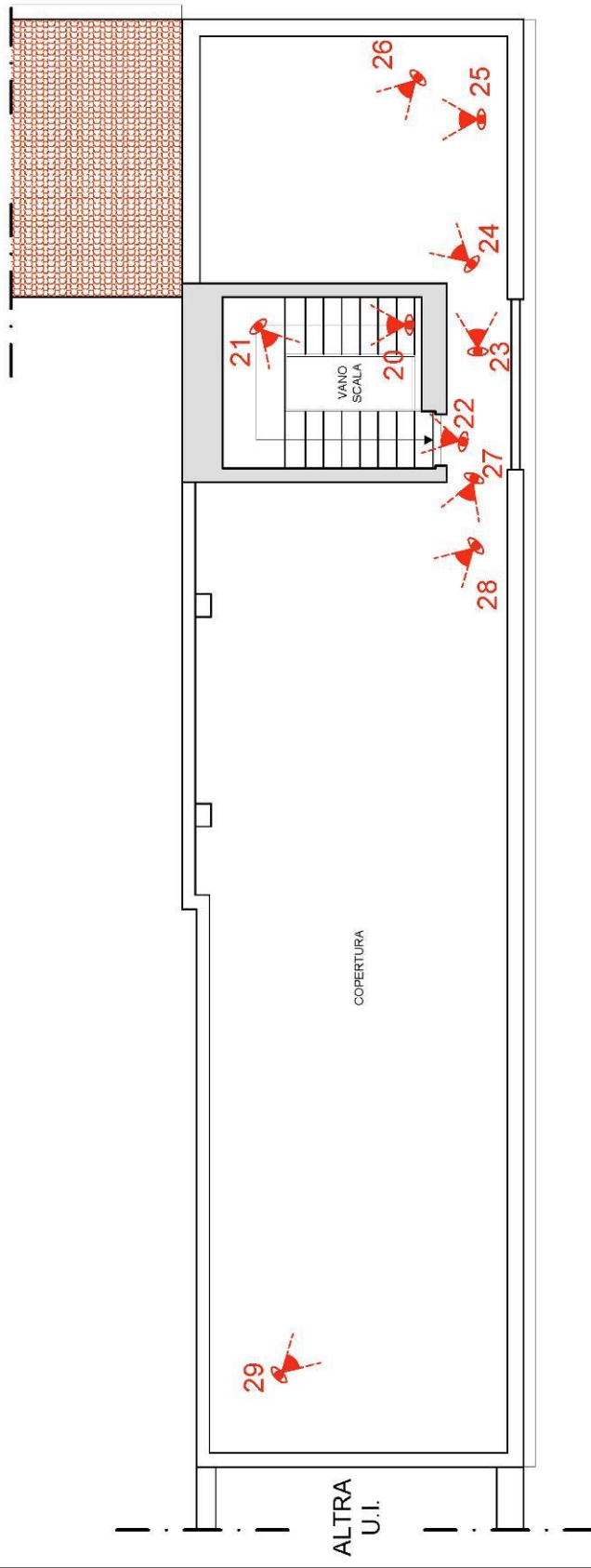

Corso Kennedy civ. 26

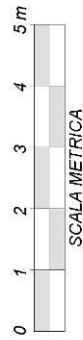

**PUNTO DI SCATTO
FOTOGRAFICO**

PLANIMETRIA PIANO COPERTURA CON PUNTI DI SCATTO FOTOGRAFICI





Figura 21



Figura 22





Figura 23



Figura 24





Figura 25



Figura 26





Figura 27



Figura 28





Figura 29

