

MODULARIO  
F. 129, rend. 497



MINISTERO DELLE FINANZE  
DIREZIONE GENERALE DEL CATASTO E DEI SERVIZI TECNICI ERARIALI

Eur  
150

# NUOVO CATASTO EDILIZIO URBANO

DE. MINISTERO-DECRETI DI ADOZIONE DEL 19. 11. 1975

Planimetria dell'immobile situato nel Comune di LATINA Via DON MOROSINI 159

Ditta

Allegata alla dichiarazione presentata all'Ufficio Tecnico Erariale di LATINA

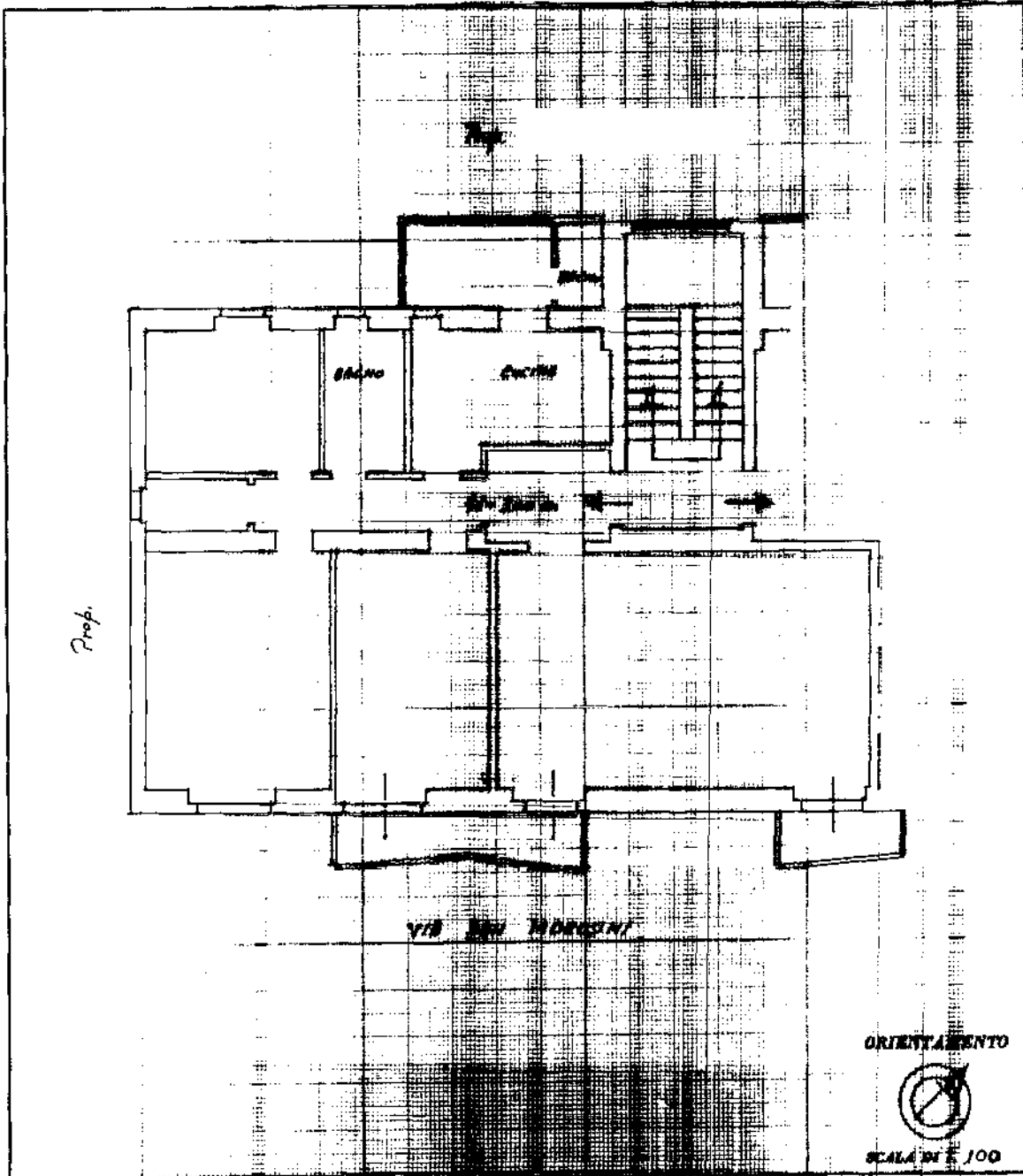

Prop.

ORIENTAMENTO



SCALA DI 1:100

SPAZIO RISERVATO PER LE ANNOTAZIONI D'UFFICIO

DATA  
PROT. N°

27 FEB. 1986

2086/86

F. 141  
N. 85/10

Completato dal ARCH.

(Disegnato, come a soprano del terreno)

Isritto all'Albo degli ARCHITETTI  
della Provincia di LA PRADINE DEGLI  
ARCHITETTI  
data 19-1-86 DI LATINA

Firma:

BALDARI  
LIDIA

319

Ultima planimetria in atti

linea 01

Catasto dei Fabbricati - Situazione al 31/07/2025 - Comune di LATINA (E472) - < Foglio 141 - Particella 85 - Subalterno 10 >  
VIALE DON GIUSEPPE MOROSINI n. 159 Piano 3