

All. 21a

p.lla 752

Data presentazione: 05-02-1990 - Data: 25-02-2025 - n. T466025 - Richiedente: PT1DRN67D68F839G



MINISTERO DELLE FINANZE
DIREZIONE GENERALE DEL CATASTO E DEI SERVIZI TECNICI ERARIALI

Mod. A (Nuovo Catasto Edilizio Urbano)

Lire
200

NUOVO CATASTO EDILIZIO URBANO

(D. DECRETI - LEGGE 13 APRILE 1998, N. 62)

Planimetria dell'immobile situato nel Comune di **POZZUOLI** Via **S. GENNARO AGNANO n. 29**

Ditta **[REDACTED]**

Allegata alla dichiarazione presentata all'Ufficio Tecnico Erariale di **NAPOLI**

RILIEVO DELLO STATO ATTUALE DEI LUOGHI

CASA INT. G.

PIANO PRIMO
STESSA DITTA

TERRAZZO DI COPERTURA

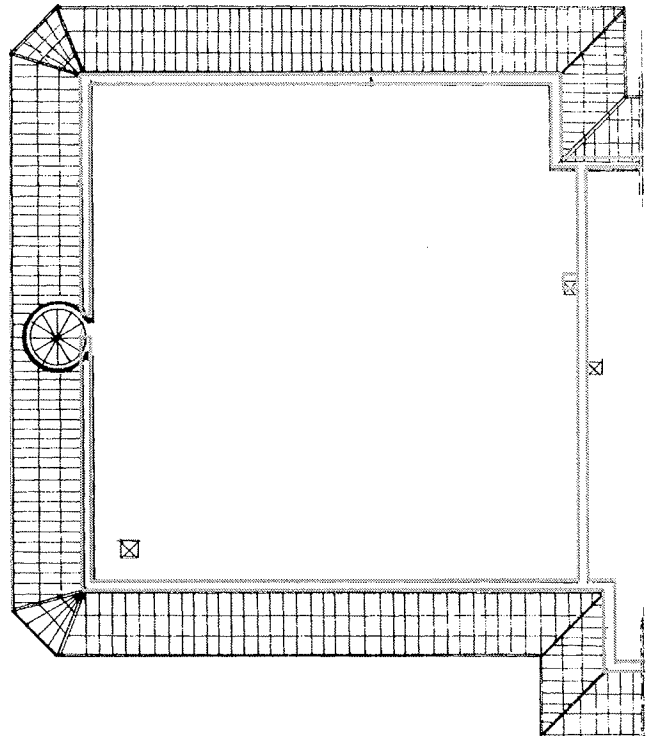
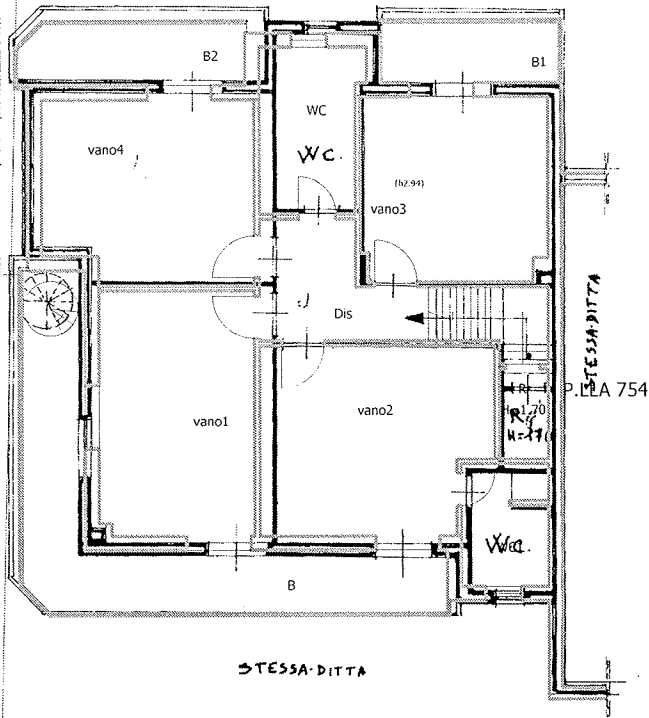

ORIENTAMENTO



SCALA DI 1:100

SPAZIO RISERVATO PER LE ANNOTAZIONI D'UFFICIO

DATA
PROT. N°

5 FEB 1990

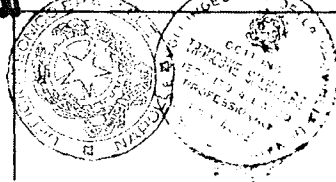

Compilata dal **[REDACTED]**
 Iscritto all'Albo degli INGEGNERI
 della Provincia di **NAPOLI (4832)**
 DATA **Febbraio 1990**
 Firma: **[REDACTED]**

1/100/01

P.LLA 752 - Subalterno

P.LLA 754

Catasto dei Fabbricati - Situazione al 25-02-2025 - Comune di POZZUOLI (G964) - < Foglio 56 - Partic. 752 - Subalterno >
VIA SAN GENNARO AGNANO n. 29 Interno 6 Piano T - 1

Allegata planimetria in atti

Data presentazione: 05/02/1990 - Data: 25/02/2025 - n. T466025 - Richiedente: PT1DRN67D68F839G - Formale schede: 2 - Formato di acquisizione: A3(297x420) - Formato stampa: Richiesto: A4(210x297)

RILIEVO DELLO STATO ATTUALE DEI LUOGHI

PROGETTO I
SICILIA

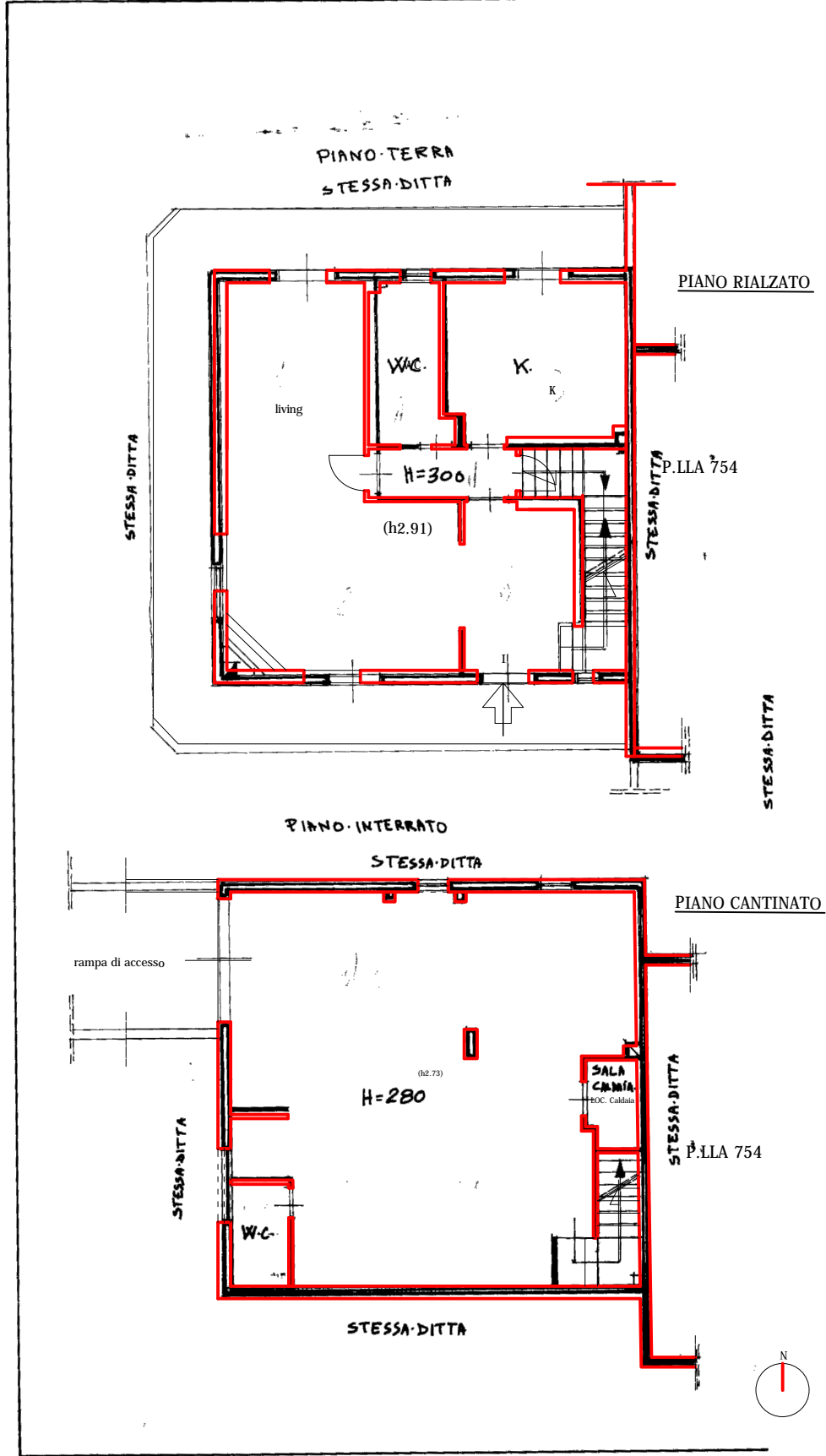

invar 01
Catato dei Fabbricati - Situazione al 25/02/2025 - Comune di POZZUOLI(G964) - < Foglio 56 - Particella 752 - Subalterno >
VIA SAN GENNARO AGNANO n. 29 Interno 6 Piano T - I

ima planimetria in atti