

**Agenzia del Territorio  
CATASTO FABBRICATI  
Ufficio Provinciale di  
Pisa**

Dichiarazione protocollo n. P10091672 del 26/07/2013

Planimetria di u.i.u. in Comune di San Miniato

Piazza Stellato Spalletti

civ. 13

Identificativi Catastali:

Sezione:

Foglio: 24

Particella: 364

Subalterno: 1

Compilata da:

Tamberi Gabriele

Iscritto all'albo:  
Geometri

Prov. Pisa

N. 1754

Scheda n. 1

Scala 1:200

# PIANO TERRA

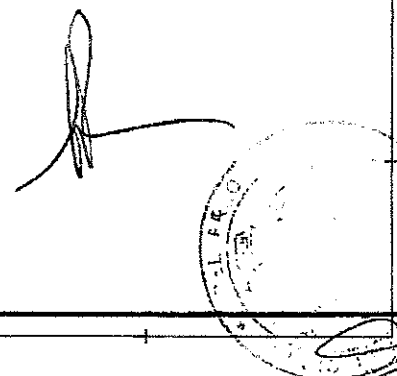
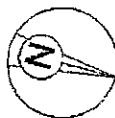
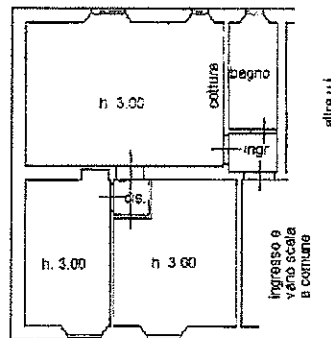

Ultima planimetria in atti

Data: 03/03/2025 - n. T28394 - Richiedente: CNCRSN55D48D612H

Totale schede: 1 - Formato di acquisizione: A4(210x297) - Formato stampa richiesto: A4(210x297)