

**Agenzia del Territorio  
CATASTO FABBRICATI  
Ufficio Provinciale di  
Lecce**

Dichiarazione protocollo n. LE0145532 del 21/06/2006<sup>1</sup>

Planimetria di u.i.u. in Comune di Matino

Via Campania

civ. SNC

Identificativi Catastali:

Sezione:

Foglio: 17

Particella: 250

Subalterno:

Compilata da:

Iscritto all'albo:  
Ingegneri

Prov. Lecce

N. 1209

Scheda n. 1

Scala 1:200

### PIANO TERRA

H= 3.00

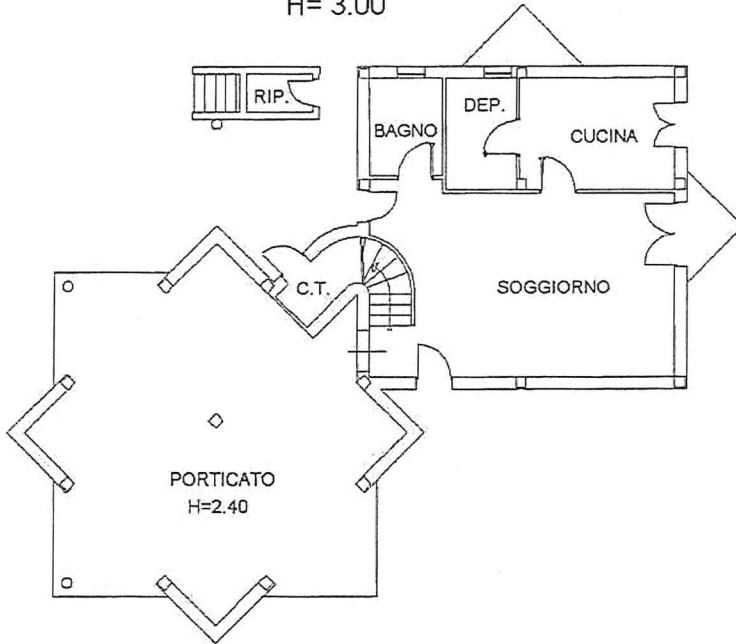

### PIANO PRIMO

H= 3.00

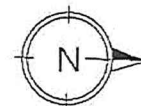
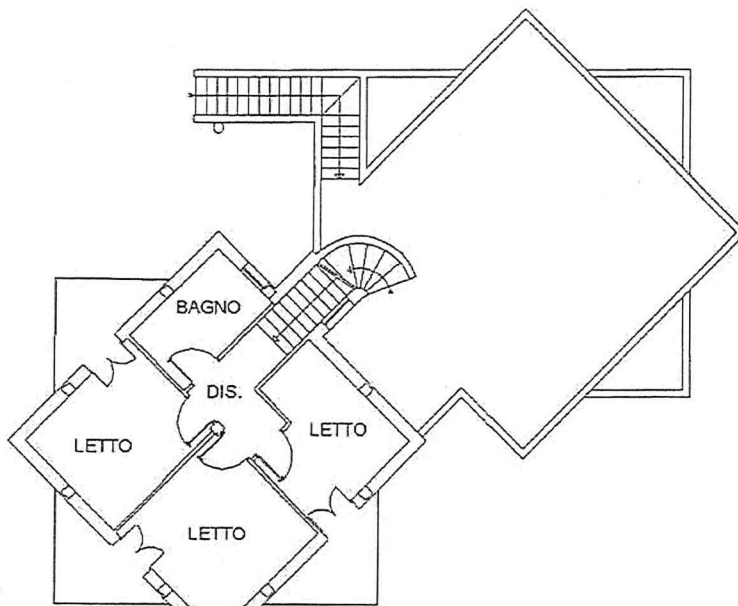

Ultima planimetria in atti

Data: 19/01/2025 - n. T28611 - Richiedente: CRTGNN48C04E5061

Totale schede: 2 - Formato di acquisizione: A4(210x297) - Formato stampa richiesto: A4(210x297)

Catasto dei Fabbricati - Situazione al 19/01/2025 - Comune di MATINO(F054) - < Foglio 17 - Particella 250 - Subalterno >  
VIA CAMPANIA n. SNC Piano T-1

Agenzia del Territorio  
**CATASTO FABBRICATI**  
Ufficio Provinciale di  
Lecce

Dichiarazione protocollo n. LE0145532 del 21/06/2006

Planimetria di u.i.u. in Comune di Matino

Via Campania

civ. SNC

Identificativi Catastali:

Sezione:  
Foglio: 17  
Particella: 250  
Subalterno:

Compilato da:  
Iscritto all'albo:  
Ingegneri

Prov. Lecce

N. 1209

Scheda n. 2

Scala 1:2000

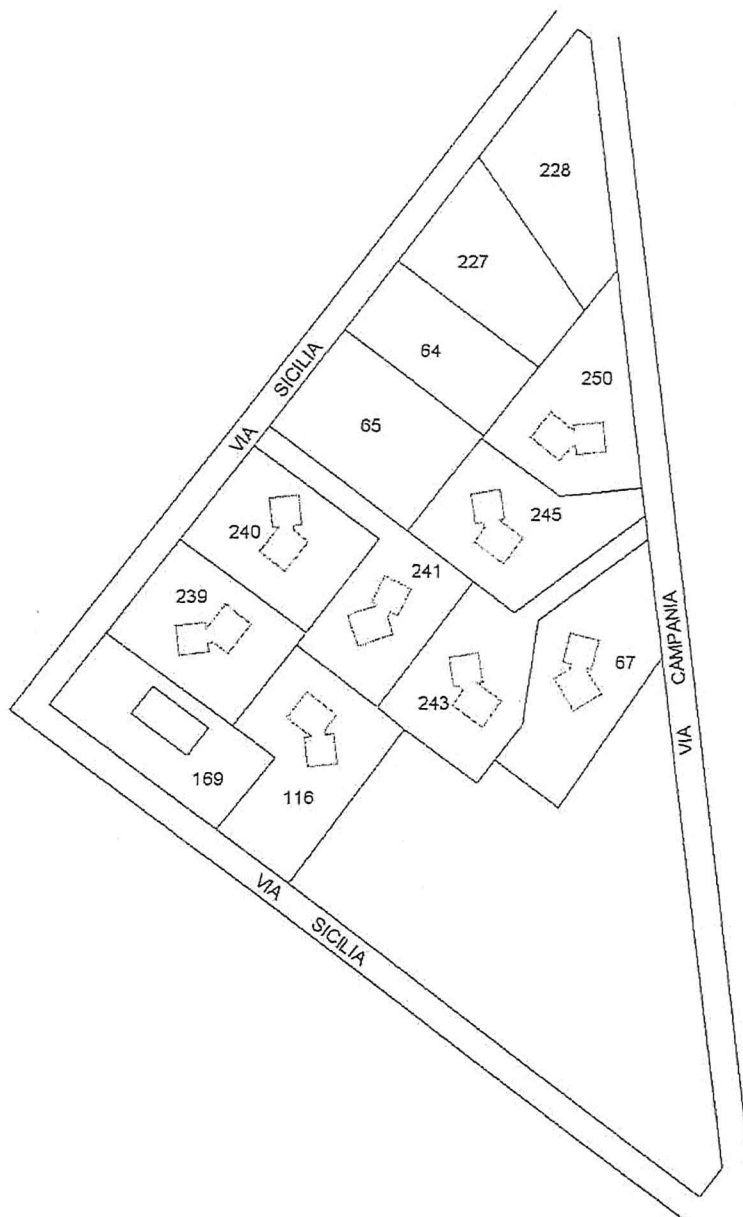

Ultima planimetria in atti

Data: 19/01/2025 - n. T28611 - Richiedente: CRTGNN48C04E506I

Totale schede: 2 - Formato di acquisizione: A4(210x297) - Formato stampa richiesto: A4(210x297)

Catasto dei Fabbricati - Situazione al 19/01/2025 - Comune di MATINO(F054) - < Foglio 17 - Particella 250 - Subalterno >  
VIA CAMPANIA n. SNC Piano T-1