

MODULARIO
F. - Cat. S. T. - 315



MINISTERO DELLE FINANZE
DIREZIONE GENERALE DEL CATASTO E DEI SERVIZI TECNICI ERARIALI

MOD. B (Nuovo Catasto Edilizio Urbano)

Lire
15

NUOVO CATASTO EDILIZIO URBANO

(R. DECRETO-LEGGE 13 APRILE 1939, N. 652)

Planimetria dell'immobile situato nel Comune di Novara Via dell'Anza 14

Ditta Demidio dello Stato - Ramo Ferrovie

Allegata alla dichiarazione presentata all'Ufficio Tecnico Erariale di Novara

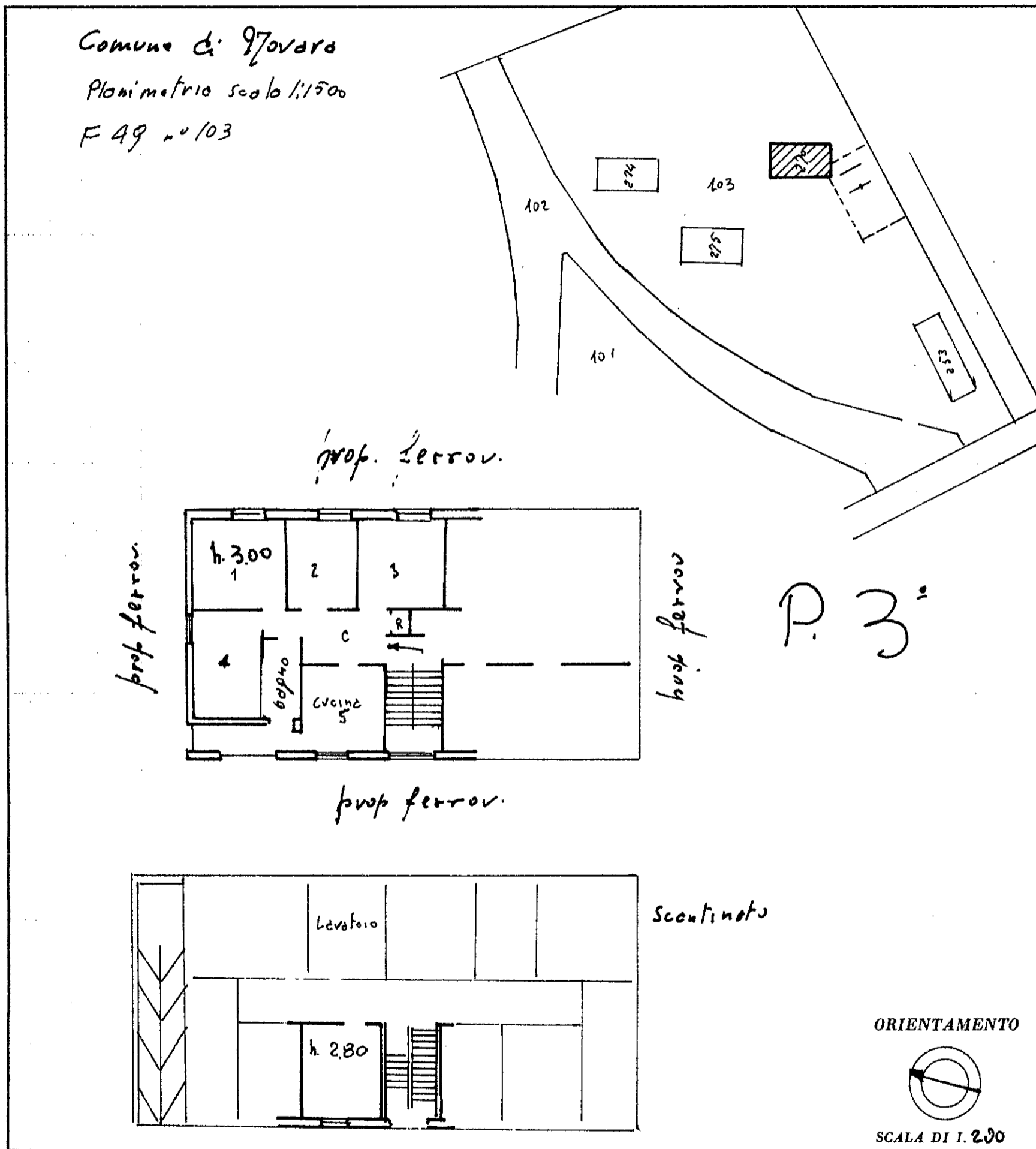

SPAZIO RISERVATO PER LE ANNOTAZIONI D'UFFICIO

DATA 15.7.72
 PROT. N° 1932/72

Compilata dal Geon Scassa
 (Titolo, nome e cognome del tecnico)
Attilio
 Iscritto all'Albo dell'Ufficio Lavori F.S.
 della Provincia di TORINO
 DATA 10.7.72
 Firma: Geon Scassa



ISTITUTO POLIGRAFICO DELLO STATO

man 01

Catasto dei Fabbricati - Situazione al 08/11/2024 - Comune di NOVARA (P952) - < Foglio 49 - Particella 337 - Subalterno 8 >
 STRADA PRIVATA DELL' ANZA n. 14 Piano SI - 3