

MODULARIO  
F. rig. rend. 987



MINISTERO DELLE FINANZE  
DIPARTIMENTO DEL TERRITORIO  
**CATASTO EDILIZIO URBANO** (RDL 13-4-1939, n. 652)

LIRE  
500

Planimetria di u.i.u. in Comune di TERRACINA via P. PIAZZA FONTANA VECCHIA civ. ....

PROPR. IST. DON ORIONE

PIANO SECONDO H=2.30

PROPR. BORELLI

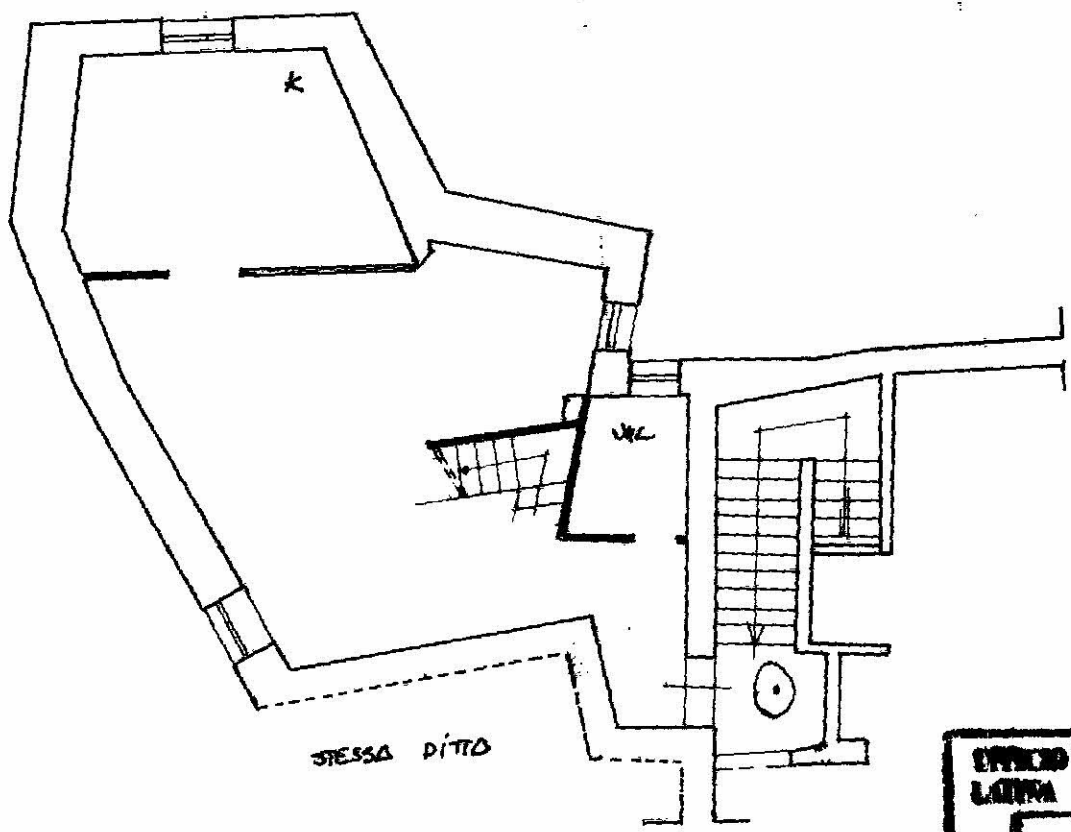

STESSA DITTA

STESSA DITTA

UFFICIO TECNICO CATASTALE  
L. 120 - IV SEZIONE  
15 SET. 1995  
N. 4614/1654

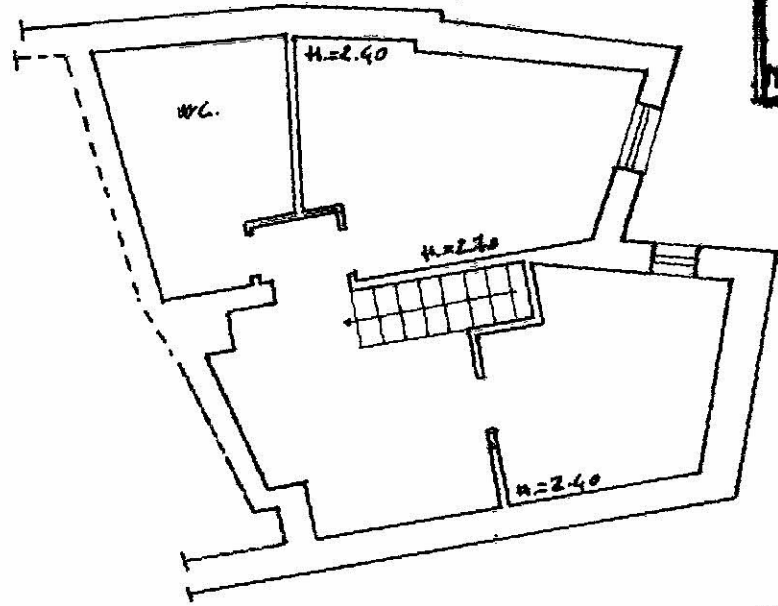

PIANO SOPRALCO

ORIENTAMENTO



Misure: Immobile, Perimetrale e Zucchi, Metro Basso - P.V.

Dichiarazione di N.C.   
 Denuncia di variazione   
 Ultima planimetria in data 15/09/1995  
 Data presentazione: 15/09/1995  
 Totale schede: 1 - Firmato da W.S.  
 n. 45 sub. 6

Compilata dal ARCH. CESARE DEL MONTE ARCHITETTI  
 ORDINE DEGLI ARCHITETTI  
 iscritto all'albo de LATINA n. 389  
 della provincia di Latina  
 Firma W. S.  
 data .....

RISERVATO ALL'UFFICIO  
 Catasto del Comune di TERRACINA  
 PIAZZA FONTANA VECCHIA n. 2  
 Uscita

Particella 45 - Subalterno 6 >

Catasto del Comune di TERRACINA - PIAZZA FONTANA VECCHIA n. 2