

**Agenzia del Territorio
CATASTO FABBRICATI
Ufficio Provinciale di
Messina**

Dichiarazione protocollo n. ME0274992 del 06/10/2008

Planimetria di u.i.u. in Comune di Messina

Via Nuova Panoramica Dello Stretto

civ. SN

Identificativi Catastali:

Sezione:

Foglio: 89

Particella: 1092

Subalterno: 62

Compilata da:
Spatafora Maria Rosaria

Iscritto all'albo:
Ingegneri

Prov. Messina

N. 1845

Scheda n. 1

Scala 1:100

PIANO TERZO

H = 2.70

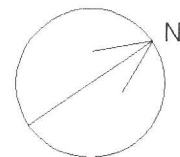
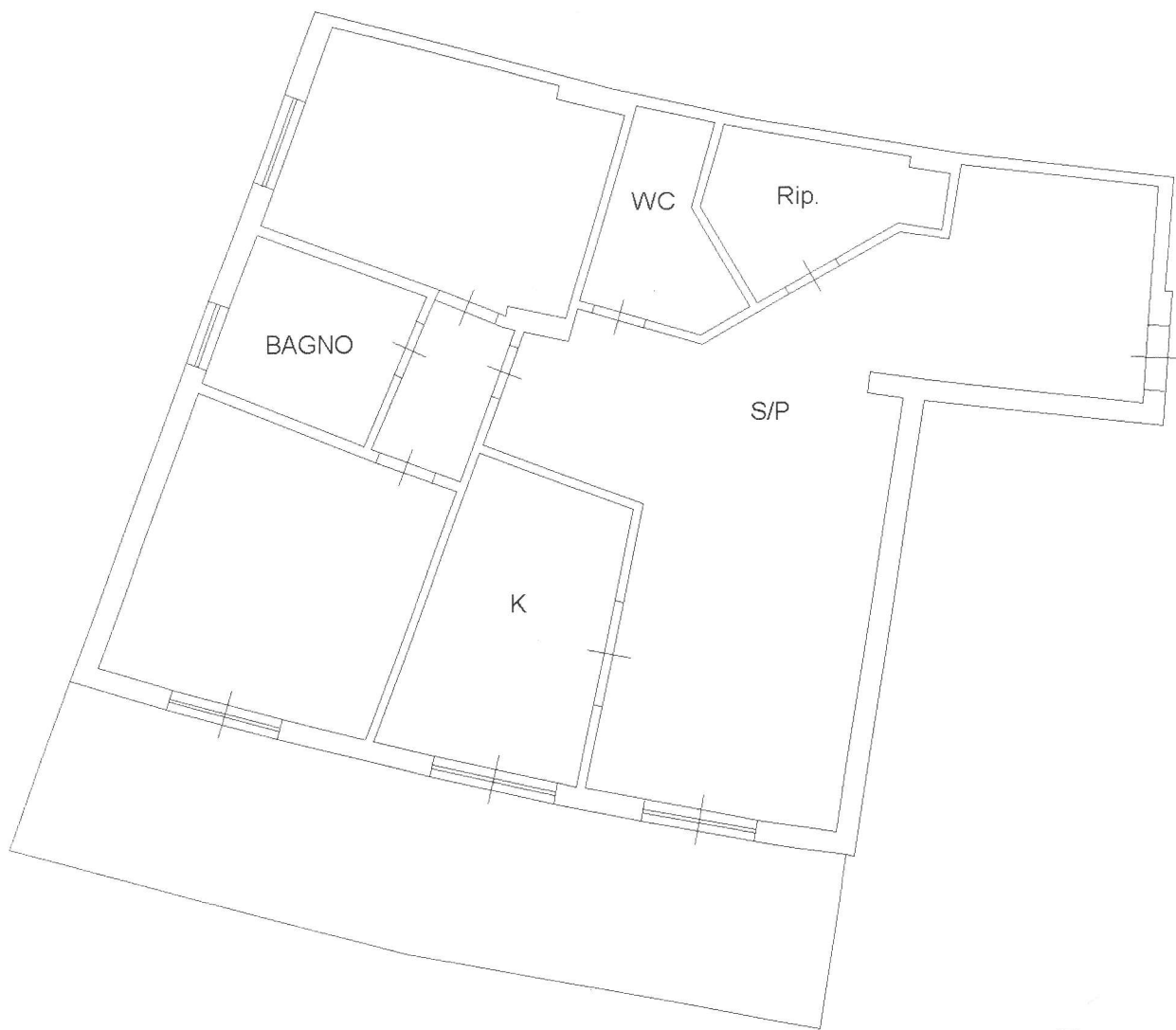

Catasto dei Fabbricati - Situazione al 14/09/2023 - Comune di MESSINA (F158) - < Foglio 89 Particella 1092 Subalterno 62 >
VIA NUOVA PANORAMICA DELLO STRETTO n. SN Edificio C Scala E Interno 10 Piano 3