





Ufficio Provinciale di Napoli - Territorio  
Servizi Catastali

## Visura storica per immobile

### Situazione degli atti informatizzati al 29/10/2024

Data: 29/10/2024 Ora: 8.57.29

Segue

Visura n.: T43316

Pag: 1

<b>Dati della richiesta</b>	Comune di NAPOLI (Codice:F839)
	Provincia di NAPOLI
Catasto Fabbricati	Sez. Urb.: AVV Foglio: 7 Particella: 234 Sub.: 20

INTESTATO

(1) Proprietà I/I

Unità immobiliare dal 09/11/2015

N.	DATI IDENTIFICATIVI	DATI DI CLASSAMENTO	DATI DERIVANTI DA
1	Sezione Urbana AVV      Foglio 7      Particella 234      Sub 20	Zona Cens. 7      Micro Zona      Categoria A/4      Classe 6      Consistenza 3 vani	Superficie Catastale Totale: 47 m <sup>2</sup> aree scoperte**: 46 m <sup>2</sup>
Indirizzo: VIA FONTANELLE n. 34 Piano 4			
Notifica: Partita 207937      Mod.58			

Situazione dell'unità immobiliare dal 01/01/1992

N.	DATI IDENTIFICATIVI	DATI DI CLASSAMENTO	DATI DERIVANTI DA
1	Sezione Urbana AVV      Foglio 7      Particella 234      Sub 20	Zona Cens. 7      Micro Zona      Categoria A/4      Classe 6      Consistenza 3 vani	Superficie Catastale Rendita Euro 178,18
Indirizzo: VIA FONTANELLE n. 34 Piano 4			
Notifica: Partita 207937      Mod.58			
VARIAZIONE del 01/01/1992 Variazione del quadro tariffario			

Mappali Terreni Correlati  
Codice Comune F839 - Foglio 73 - Particella 89

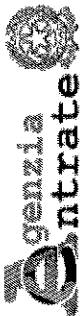

Ufficio Provinciale di Napoli - Territorio  
Servizi Catastali

Data: 29/10/2024 Ora: 8.57.29 Fine

Visura n.: T43316 Pag: 2

# Visura storica per immobile

## Situazione degli atti informatizzati al 29/10/2024

Situazione dell'unità immobiliare dall'impianto meccanografico

N.	DATI IDENTIFICATIVI				DATI DI CLASSAMENTO				DATI DERIVANTI DA		
	Sezione Urbana	Foglio	Particella	Sub	Zona Cens.	Micro Zona	Categoria	Classe		Consistenza	Superficie Catastale
1	AVV	7	234	20	7		A/4	6	3 vani		Euro 0,75 L. 1.446
Indirizzo: VIA FONTANELLE n. 34 PIANO 4											
Notifica: Mod.58											

L'intestazione alla data della richiesta deriva dai seguenti atti:

Situazione degli intestati dal 11/10/2005

N.	DATI ANAGRAFICI	CODICE FISCALE	DIRITTI E ONERI REALI
1			(1) Proprieta' 1/1
VOLONTARIA D'UFFICIO del 11/10/2005 Pubblico ufficiale FERRARA Sede POZZUOLI (NA) Repertorio n. 81222 - TRASCRIZIONE N.16964/2005 Voltura n. 88330.1/2005 - Pratica n. NA0835794 in atti dal 29/12/2005			

Situazione degli intestati dal 11/10/2005

N.	DATI ANAGRAFICI	CODICE FISCALE	DIRITTI E ONERI REALI
1			(1) Proprieta' 1/1 fino al 11/10/2005
VOLONTARIA D'UFFICIO del 11/10/2005 Pubblico ufficiale FERRARA Sede POZZUOLI (NA) Repertorio n. 81222 - TRASCRIZIONE N.16964/2005 Voltura n. 85997.1/2005 - Pratica n. NA0836221 in atti dal 29/12/2005			

Situazione degli intestati dal 11/10/2005

N.	DATI ANAGRAFICI	CODICE FISCALE	DIRITTI E ONERI REALI
1			(1) Proprieta' 1/1 fino al 11/10/2005
Atto del 11/10/2005 Pubblico ufficiale FERRARA MARIO Sede POZZUOLI (NA) Repertorio n. 81222 - COMPRAVENDITA (Passaggi intermedi da esaminare) Nota presentata con Modello Unico n. 16964.1/2005 Reparto PI di NAPOLI 1 in atti dal 17/10/2005			

Situazione degli intestati dall'impianto meccanografico

N.	DATI ANAGRAFICI	CODICE FISCALE	DIRITTI E ONERI REALI
1			(1) Proprieta' 1000/1000 fino al 11/10/2005
Impianto meccanografico del 30/06/1987			

Visura telematica

Tributi speciali: Euro 0,90

\* Codice Fiscale Validato in Anagrafe Tributaria.

\*\* Si intendono escluse le "superfici di balconi, terrazzi e aree scoperte pertinenziali e accessorie, comunicanti o non comunicanti" (cfr. Provvedimento del Direttore dell'Agenzia delle Entrate 29 marzo 2013).



MINISTERO DELLE FINANZE  
DIREZIONE GENERALE DEL CATASTO E DEI SERVIZI TECNICI ERARIALI

**ACCERTAMENTO GENERALE DELLA PROPRIETA' IMMOBILIARE URBANA**  
(R. DECRETO LEGGE 13 APRILE 1939-XVII N.632)

Planimetria degli immobili urbani denunciati con la Scheda N°

Comune Napoli

Ditta "

Via Fontanelle N° 34

<sup>m</sup> Segnare cognome, nome, paternita' del solo primo intestatario

ACCERTAMENTO GENERALE DELLA  
PROPRIETA' IMMOBILIARE URBANA

(R.D.L. 13 aprile 1939-XVII, n. 632)

COMUNE

di

Talloncino di riscontro  
DELLA  
SCHEDA NUMERO

**2334826**

**AVVERTENZA:** Il presente  
talloncino deve essere incollato a  
cura del dichiarante sulla piani-  
metria (riproducendo la unità im-  
mobiliare denunciata con la pre-  
sente scheda) da presentare al  
senso dell'articolo 7 del R. D. L.  
13 aprile 1939-XVII, n. 632.

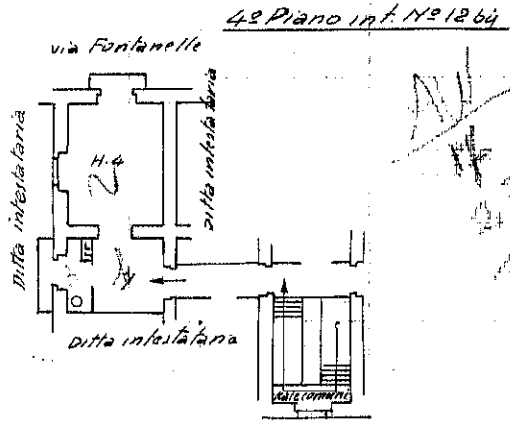

ORIENTAMENTO  
Nord



SCALA di 1:200

Compilata dalla

*[Signature]*  
(Titolo, nome e cognome del tecnico)

Iscritto all'Albo de  
della Provincia di

Data 10-4-40 AXVII Firma *[Signature]*

Ultima planimetria in atti

Data presentazione: 11/11/1939 - Data: 29/10/2024 - n. T46384 - Richiedente: SLVPQL72R30F8390

Totale schede: 1 - Formato di acquisizione: A3(297x420) - Formato stampa richiesto: A4(210x297)