

MOD. AN (CEU)
LIRE
400

MINISTERO DELLE FINANZE
DIREZIONE GENERALE DEL CATASTO E DEI SS. ITTEE.
CATASTO EDILIZIO URBANO (RDL 13-4-1939, n. 652)
via P. CASANDRINO GIUGLIANO TRAV. E. 65 F. 1070

Planimetria di u.i.u. in Comune di **SANT'ANTIMO**

MODULARIO
F. 107 mod. 400

PIANO TERRA
LOCALI PER ATTIVITA'
ARTIGIANALE

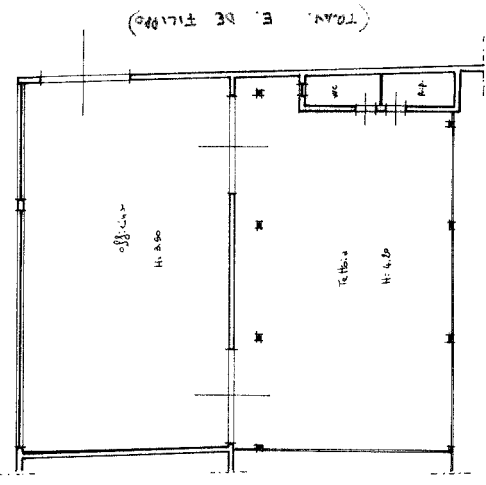

ORIENTAMENTO
N.

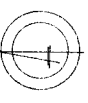

SCALA DI 1:200

RISERVATO ALL'UFFICIO



Completato dal **GEOMETRA**
FUSCO **FRANCESCO**
iscritto all'Albo dei **GEOM.**
n. **107** sub. **21** nella **107** della provincia di **VI**
Firma **Luca**

Dichiarazione di N.C.
Denuncia di variazione
Identificativi catastali
n. **107** sub. **21** nella **107** della provincia di **VI**
Firma **Luca**

Catasto dei Fabbricati - Situazione al 30/04/2024 - Comune di SANT'ANTIMO(1293) - < Foglio 5 -
VIA PROVINCIALE CASANDRINO GIUGLIANO Piano T

Ultima planimetria in atti