

LOTTO n. 1



Foto n.1 : Aerofoto del Comune di San Giorgio la Molara (Bn) con indicazione dell'unità immobiliare identificato al NCEU al foglio 25 particella 494 sub 1 (tratteggio rosso).



LOTTO n. 1



Foto n.2 : Aerofoto del Comune di San Giorgio la Molara (Bn) con indicazione delle unità immobiliari identificate al NCEU al foglio 25 particelle 494 (tratteggiato giallo); **in basso** stralcio dell'estratto di mappa.

LOTTO n. 1

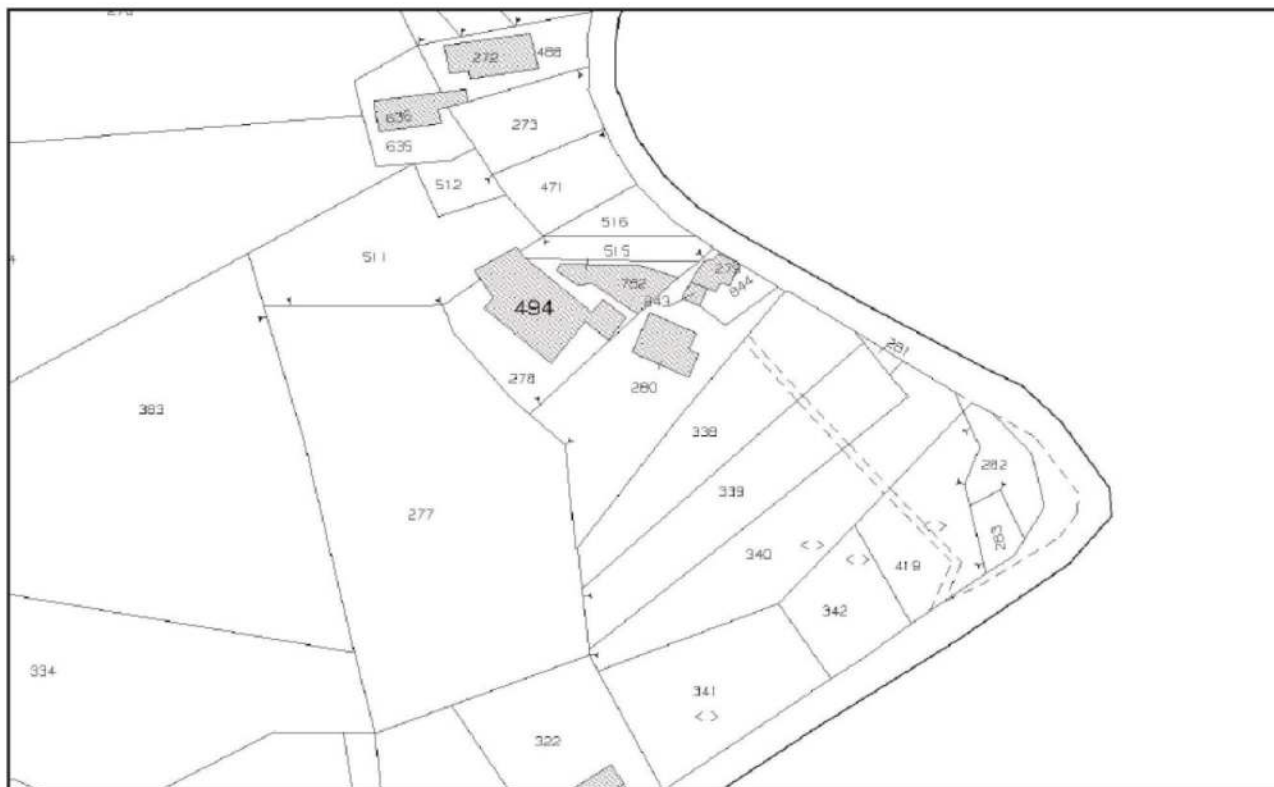

Foto n.3 : Comune di San Giorgio la Molara (Bn), foto dell'unità immobiliare identificata al NCEU al foglio 25 particella 494 sub 1.

In evidenza, con tratteggio giallo, il piano terra che raffigura il sub 1.

In basso stralcio della planimetria catastale del sub 1.

Esecuzione Immobiliare n° 118/2024 R.G.Es.,

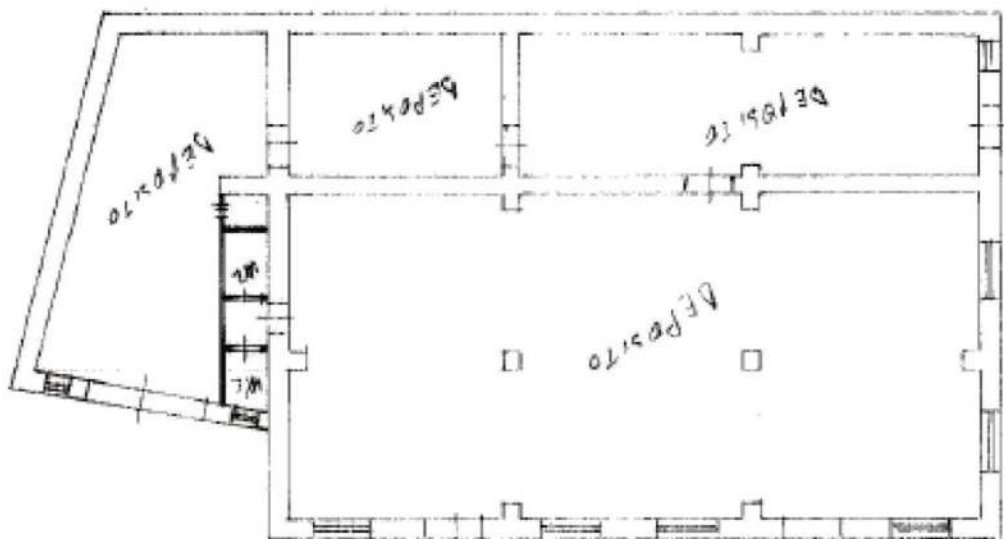
LOTTO n. 1



Foto n.4 : Comune di San Giorgio la Molara (Bn) foto dell'unità immobiliare identificata al NCEU al foglio 25 particella 494 sub 1.

In evidenza sulla destra in basso, l'ingresso con cancello scorrevole al piazzale che porta ai subb. 1 e 2.

Esecuzione Immobiliare n° 118/2024 R.G.Es.,

LOTTO n. 1



Foto n.5 : Comune di San Giorgio la Molara (Bn) foto dell'unità immobiliare identificata al NCEU al foglio 25 particella 494 sub 1.

In evidenza la facciata dei fabbricato. Il sub 1 corrisponde ai locali al piano terra.

Esecuzione Immobiliare n° 118/2024 R.G.Es.,

LOTTO n. 2



Foto n.6 : Comune di San Giorgio la Molarà (Bn) foto dell'unità immobiliare identificata al NCEU al foglio 25 particella 494 sub 2.

In evidenza al piano terra, al di sotto delle tre arcate, l'ingresso murato che porta al sub 2.

Esecuzione Immobiliare n° 118/2024 R.G.Es.,

LOTTO n. 2



Foto n.7 : Comune di San Giorgio la Molarà (Bn) foto dell'unità immobiliare identificata al NCEU al foglio 25 particella 494 sub 2.

In evidenza l'ingresso al sub2 murato a meno della finestra in alto.

Esecuzione Immobiliare n° 118/2024 R.G.Es.,

LOTTO n. 3



Foto n.8 : Stralcio dell'estratto di mappa e Aerofoto del Comune di Molinara (Bn) con indicazione dei terreni identificati al NCT al foglio 23 particelle 634, 635, ex636 (1168), 637, 776 e 777.

LOTTO n. 2

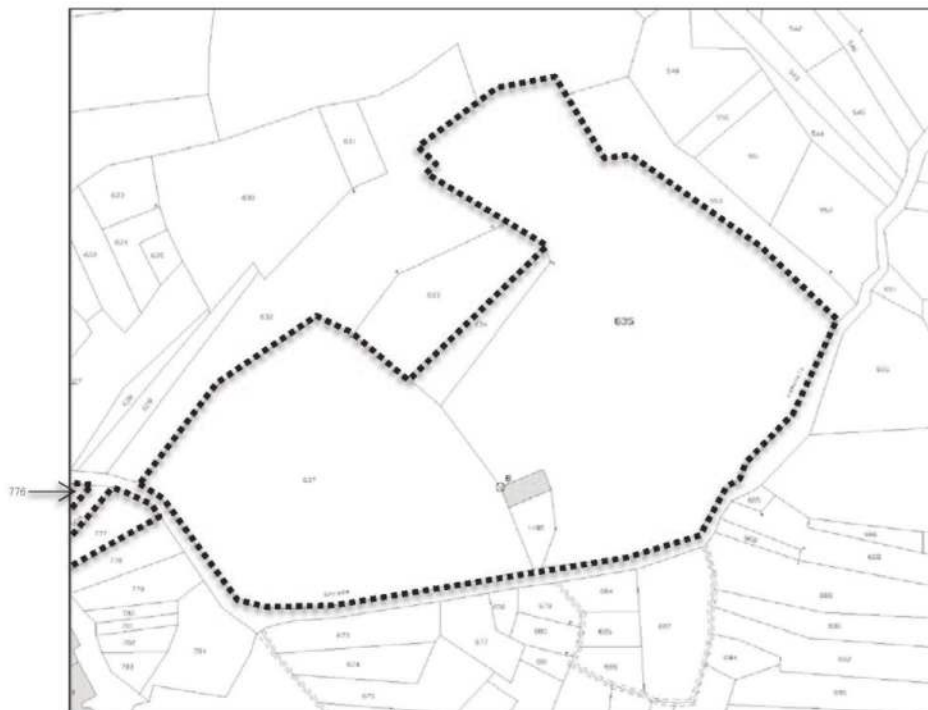

Foto n. 10: Comune di Molinara (Bn) alle pendici del centro storico sono visibili, in parte, i terreni identificati al NCT al foglio 23 particelle 634, 635, ex636 (1168), 637, 776 e 777.

LOTTO n. 2



Foto n. 9 - Comune di Molinara (Bn): i terreni identificati al NCT al foglio 23 particelle 634, 635, ex636 (1168), 637, 776 e 777, sono principalmente coltivati ad uliveto.

LOTTO n. 2



Foto n. 10 - Comune di Molinara (Bn): casolare in disuso identificato al NCT al foglio 23 particella 1168 (ex 636).

Esecuzione Immobiliare n° 118/2024 R.G.Es.,

LOTTO n. 4



Foto n. 11 - Comune di Molinara (Bn): terreno in località Pescoligatti identificato al NCT al foglio 5 particella 163.

LOTTO n. 4

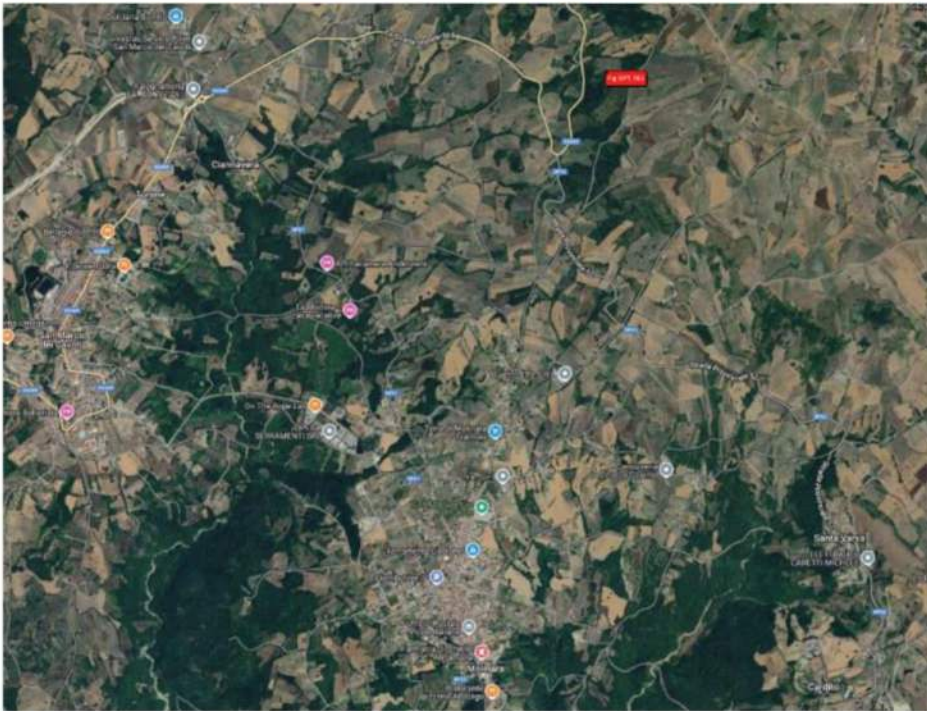

Foto n. 12 - Comune di Molinara (Bn): terreno in località Pescoligatti identificato al NCT al foglio 5 particella 163. Il terreno è boscoso.

Esecuzione Immobiliare n° 118/2024 R.G.Es.,

LOTTO n. 7



Foto n. 15 - Comune di Molinara (Bn): terreno in località Cefarello identificato al NCT al foglio 20 particella 98.

Esecuzione Immobiliare n° 118/2024 R.G.Es.,

LOTTO n. 7

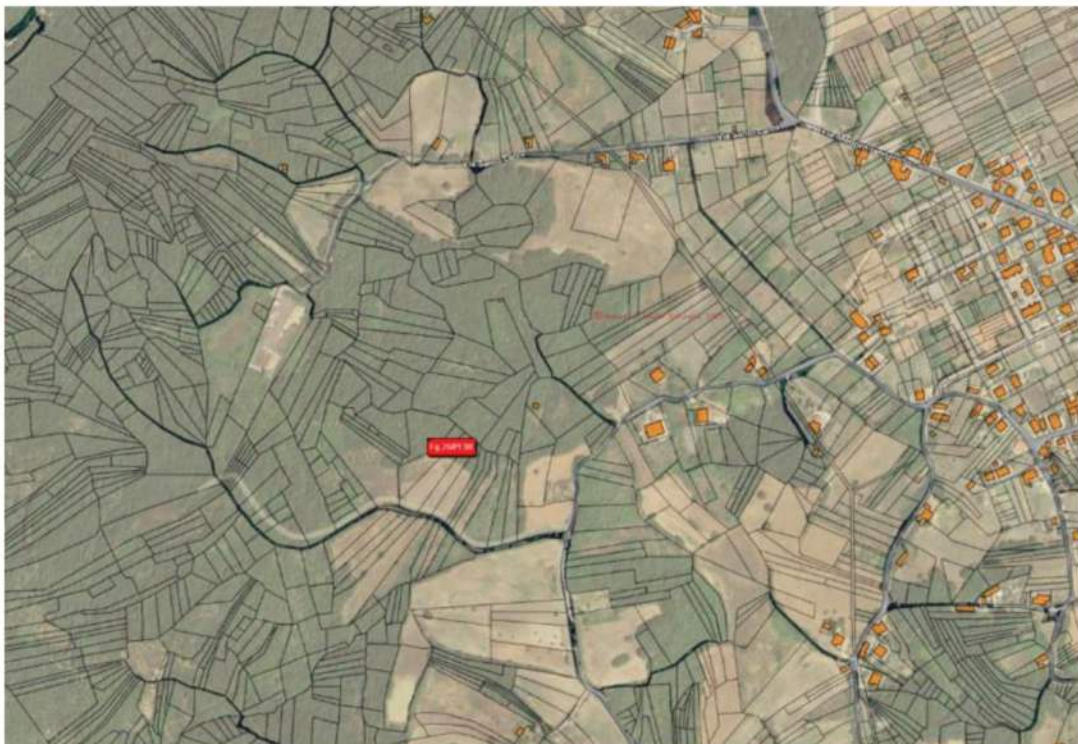

Foto n. 16 - Comune di Molinara (Bn): terreno in località Cefarello identificato al NCT al foglio 20 particella 98. Il terreno è boschivo ed inaccessibile. Nella foto è individuata la zona per far comprendere il contesto circostante.