

1-Mag-2025 9:58:46
Protocollo pratica T55380/2025
Scala originale: 1:2000
Dimensione cornice: 776.000 x 552.000 m.
Comune: (NA) GIUGLIANO IN CAMPANIA
Foglio: 52

**Agenzia delle Entrate
CATASTO FABBRICATI
Ufficio Provinciale di
Napoli**

Dichiarazione protocollo n. NA0354688 del 17/11/2022
Comune di Giugliano In Campania

Via Casacelle

civ. 52-14

Identificativi Catastali:

Sezione:
Foglio: 52
Particella: 411
Subalterno: 3

Compilata da:
Di Domenico Marino
Iscritto all'albo:
Geometri

Prov. Napoli N. 6989

Planimetria
Scheda n. 1 Scala 1:200

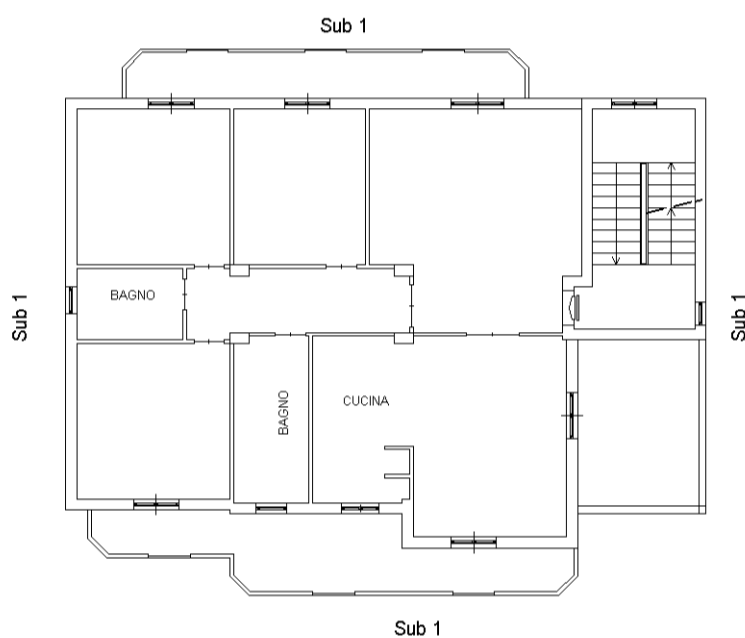

PIANTA PIANO PRIMO
H = 3.00 m.

NORD

**Agenzia delle Entrate
CATASTO FABBRICATI
Ufficio Provinciale di
Napoli**

ELABORATO PLANIMETRICO

Compilato da:
Di Domenico Marino
Iscritto all'albo:
Geometri
Prov. Napoli

N. 6989

Comune di Giugliano In Campania

Sezione: Foglio: 52 Particella: 411

Protocollo n. NA0354641 del 17/11/2022

Tipo Mappale n. del

Dimostrazione grafica dei subalterni

Scala 1 : 500

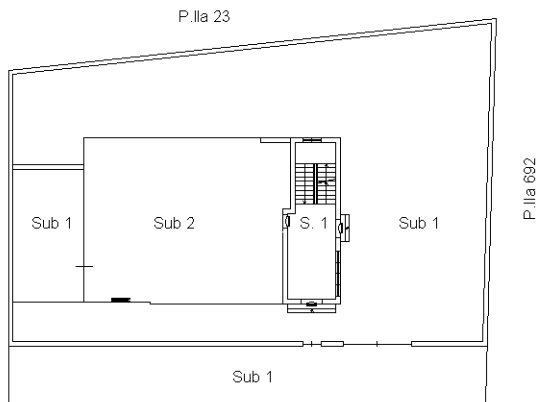

P.lla 414
PIANTA PIANO TERRA

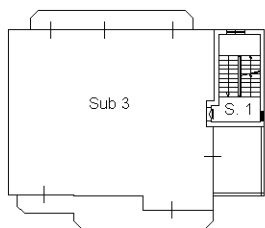

PIANTA PIANO PRIMO

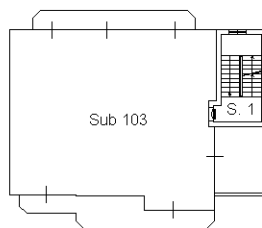

PIANTA PIANO SECONDO

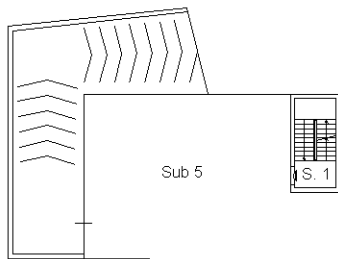

PIANTA PIANO S/1



Ultima planimetria in atti

**ACCERTAMENTO DELLA PROPRIETA' IMMOBILIARE URBANA
ELENCO DEI SUBALTERNI ASSEGNATI**

Comune GIUGLIANO IN CAMPANIA	Sezione	Foglio 52	Particella 411	Tipo mappale	del:
---------------------------------	---------	--------------	-------------------	--------------	------

Sub	UBICAZIONE via/piazza	n.civ	Piani	Scala	Int	DESCRIZIONE
1	via casacelle	52	T-1 - 2-S1			BENE COMUNE NON CENSIBILE CORTE E SCALA COMUNE ATUTTI I SUB
2	via casacelle	52	T			ABITAZIONE
3	via casacelle	52	1			ABITAZIONE
5	via casacelle	52	S1			GARAGE
103	via casacelle	52	2			ABITAZIONE

Visura telematica