

Agenzia del Territorio
CATASTO FABBRICATI
Ufficio Provinciale di
Caserta

Dichiarazione protocollo n. CE0357148 del 31/07/2008

Planimetria di u.i.u. in Comune di Teverola

Via Leonardo Da Vinci

civ. SNC

Identificativi Catastali:

Sezione:

Foglio: 7

Particella: 5165

Subalterno: 9

Compilata da:

Falcone Francesco

Iscritto all'albo:

Ingegneri

Prov. Caserta

N. 1257

Scheda n. 1

Scala 1:200

PIANO INTERRATO

H=3.00

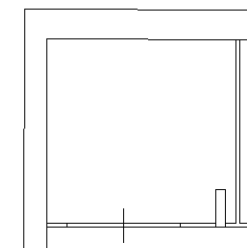

Sub 10

Sub 8



Ultima planimetria in atti

Data: 30/06/2025 - n. T49002 - Richiedente: RSSFBA80E12B963I

Totale schede: 1 - Formato di acquisizione: A4(210x297) - Formato stampa richiesto: A4(210x297)

Agenzia del Territorio
CATASTO FABBRICATI
Ufficio Provinciale di
Caserta

ELABORATO PLANIMETRICO
Compilato da:
Falcone Francesco
Iscritto all'albo:
Ingegneri
Prov. Caserta N. 1257

Comune di Teverola
Sezione: Foglio: 7 Particella: 5165

Protocollo n. CE0357148 del 31/07/2008
Tipo Mappale n. 305448 del 02/07/2008

Dimostrazione grafica dei subalterni Scala 1 : 500

PIANO SECONDO

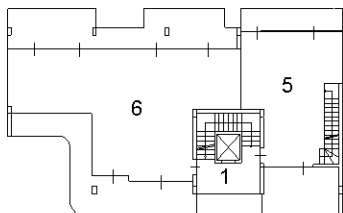

PIANO TERZO

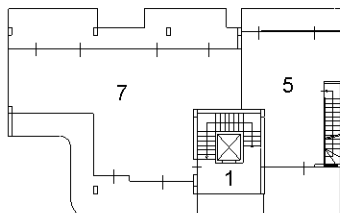

PIANO PRIMO

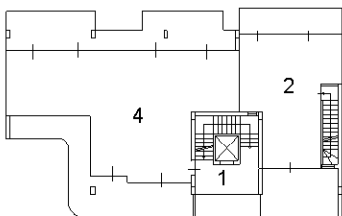

PIANO INTERRATO

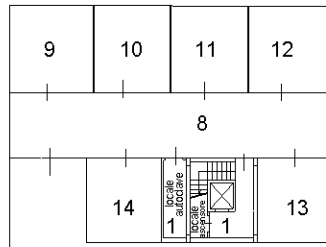

PIANO TERRA

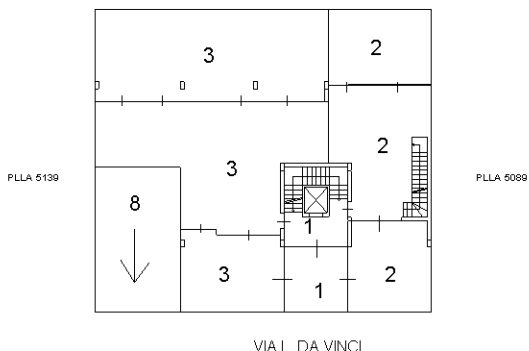

Elaborato Planimetrico - Catasto dei Fabbricati - Situazione al 30/06/2025 - Comune di TEVEROLA(L155) - < Foglio 7 Particella 5165 >

Ultima planimetria in atti

Agenzia del Territorio
CATASTO FABBRICATI
Ufficio Provinciale di
Caserta

ELABORATO PLANIMETRICO	
Compilato da: Falcone Francesco	
Iscritto all'albo: Ingegneri	
Prov. Caserta	N. 1257

Comune di Teverola	Protocollo n. CE0357123 del 31/07/2008
Sezione: Foglio: 7 Particella: 5165	Tipo Mappale n. del
Dimostrazione grafica dei subalterni	Scala 1 : 500

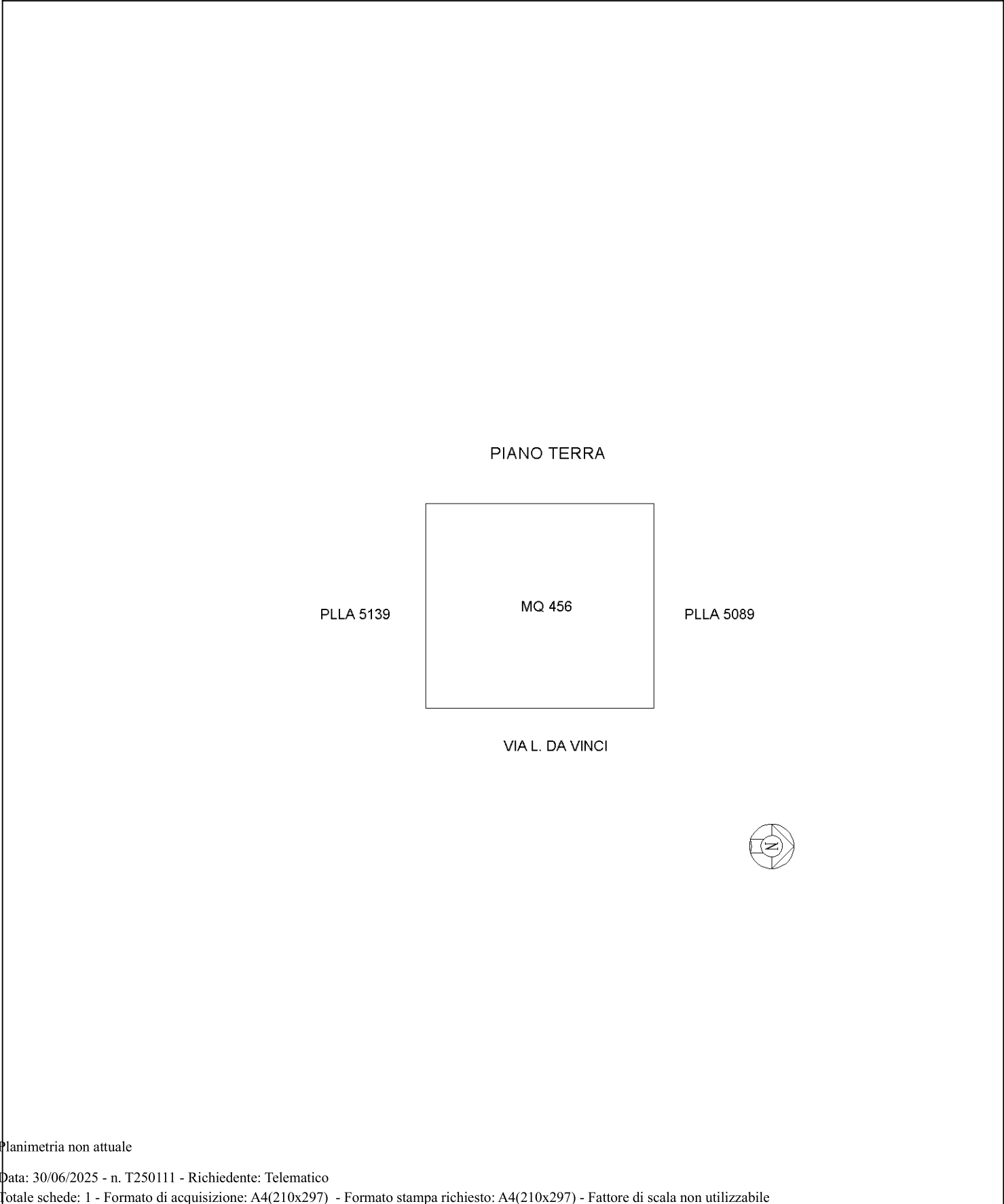

Planimetria non attuale

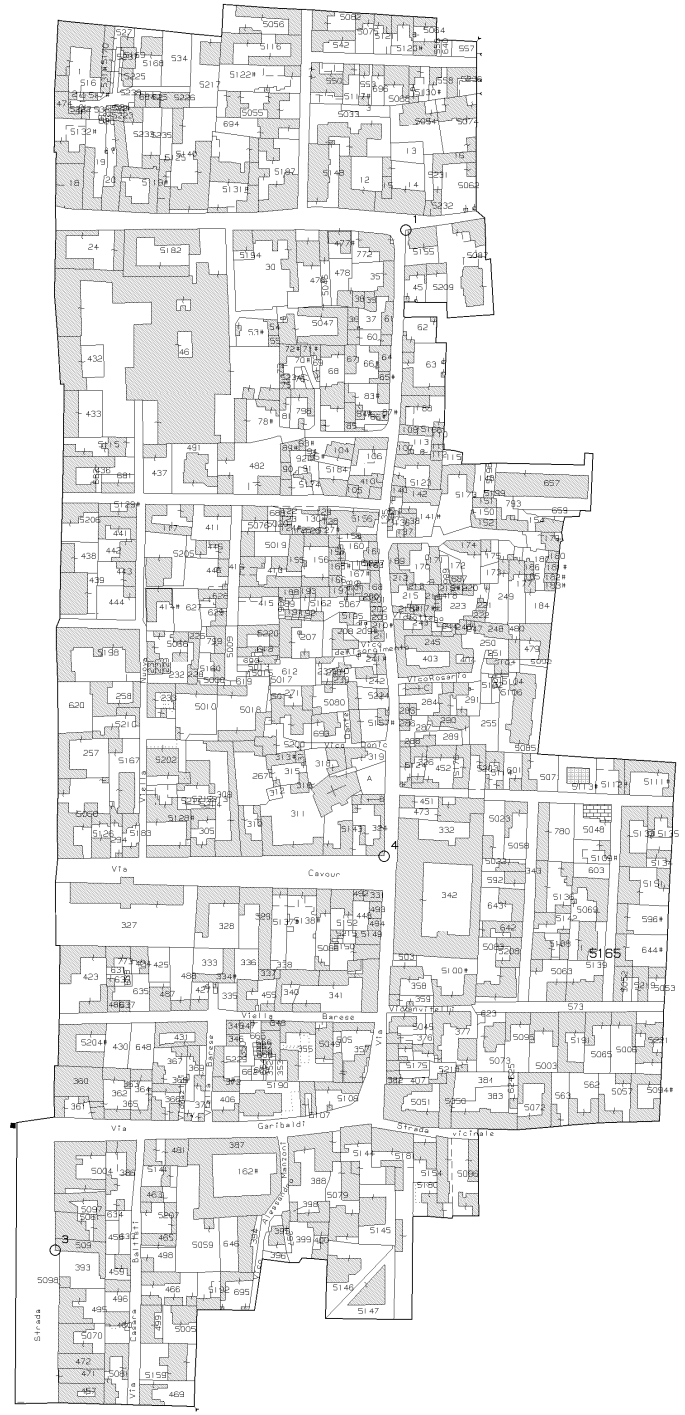



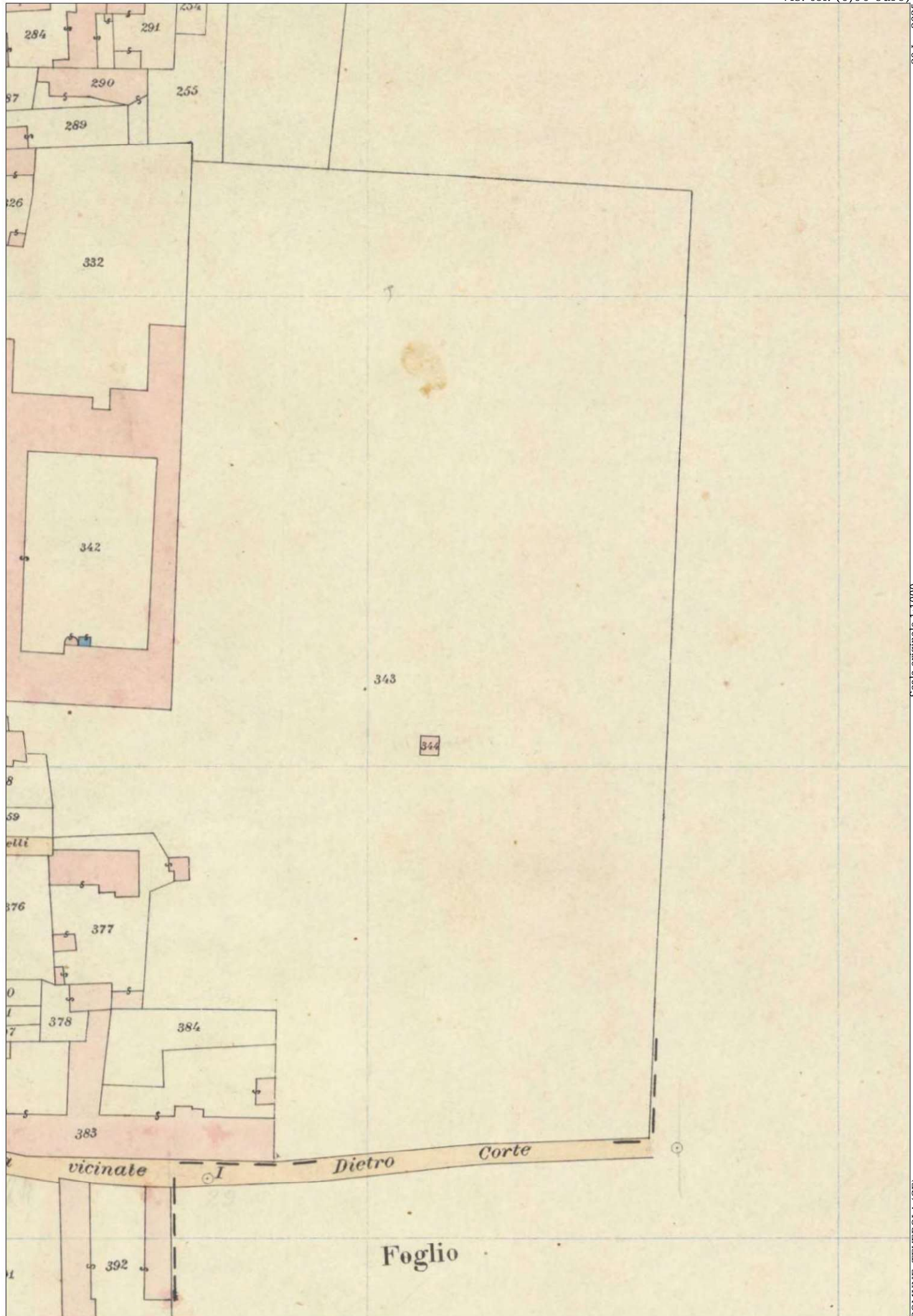

N: 5850

E: 11600

1 Particella: 5165

30-11-2025
Protocollo pratica: T259/49/2025

Scala originale 1:1000
Dimensione cornice: 11338,76 x 6344,23 metri

COMUNE: TEVEROLA (CE)
FOGLIO: 7