



Edificio esterno – LOTTI 1,2,3,4
sito in Castel Volturno (CE) in Via Perugia n. 14 e 16



FOTO 1 - Ingressi al fabbricato da Via Perugia





LOTTO 1 - Appartamento
sito in Castel Volturno (CE) in Via Perugia n. 14



FOTO 2 - Ingresso al LOTTO 1 da Via Perugia al civico 14



FOTO 3 - Cortile esterno esclusivo al LOTTO 1 (sub. 1)



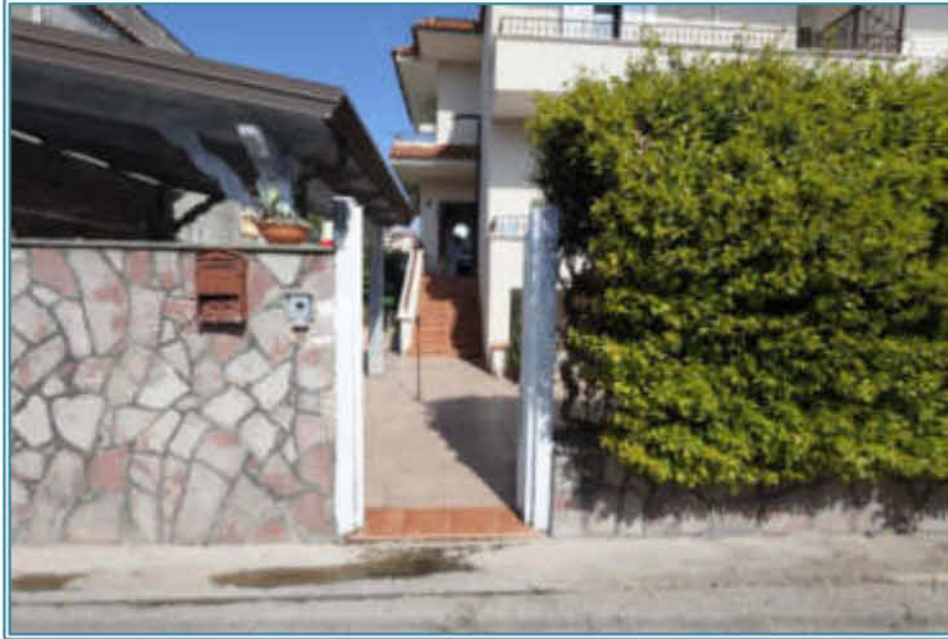

FOTO 4 - Cortile esterno esclusivo al LOTTO 1 (sub. 1)



FOTO 5 - Cortile esterno esclusivo al LOTTO 1 (sub. 1)





FOTO 6 - Soggiorno

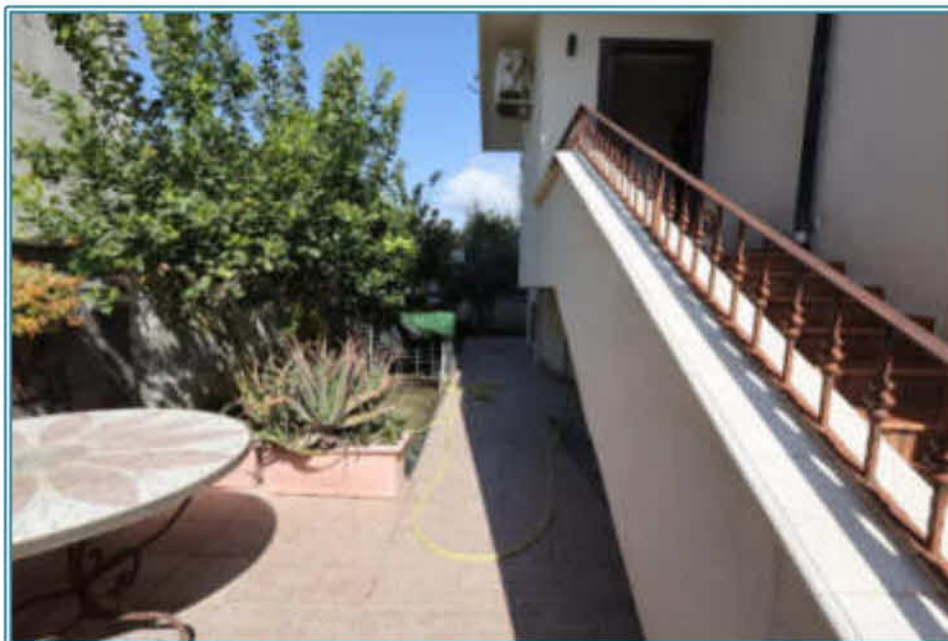

FOTO 7 - Cucina





FOTO 8 - Cucina



FOTO 9 – Disimpegno





FOTO 10 - Bagno1



FOTO 11 – Ripostiglio1/lavanderia



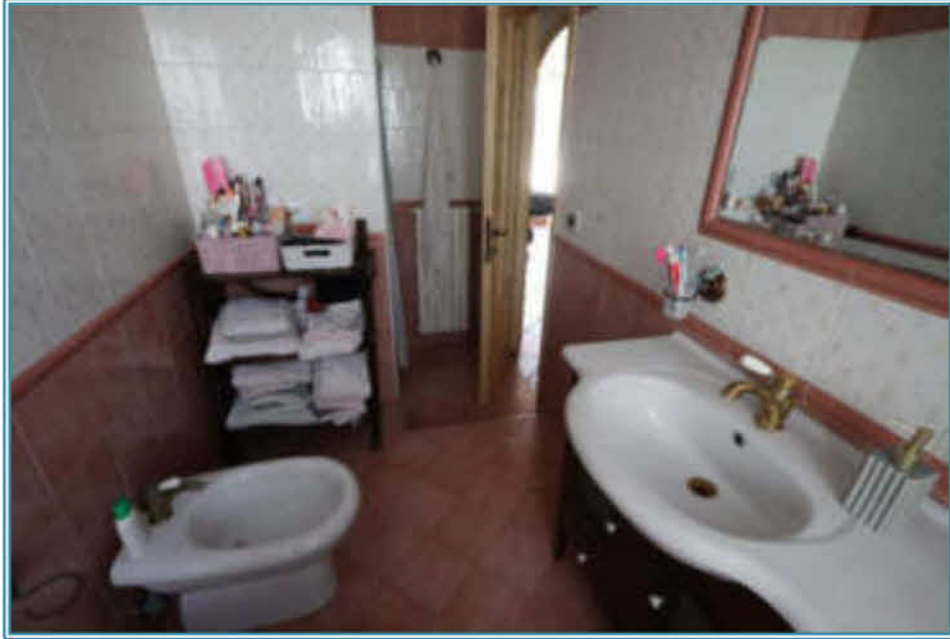

FOTO 12 - Soggiorno

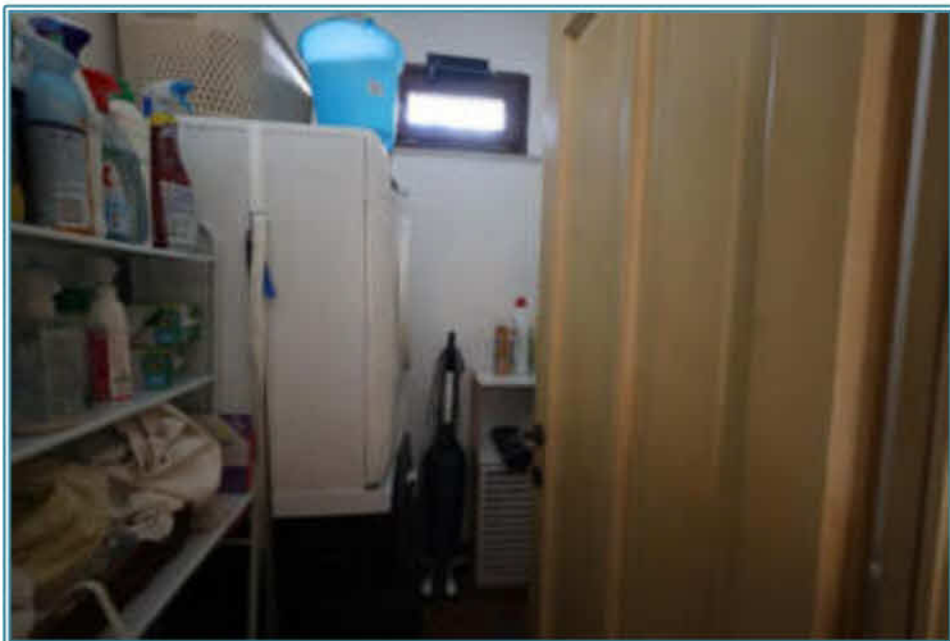

FOTO 13 - Camera1 (Piano Primo)





FOTO 14 - Bagno2 (Piano Primo)

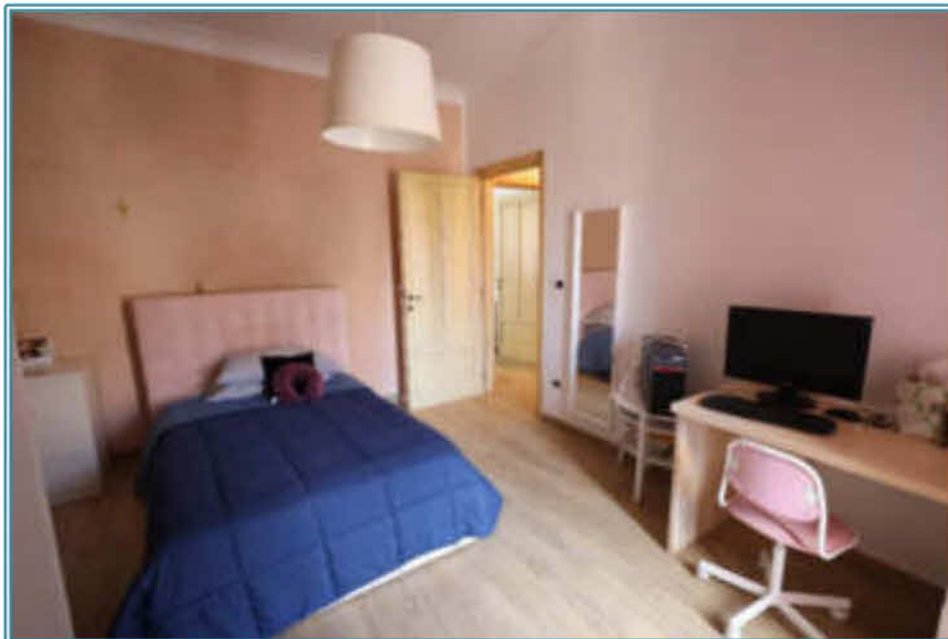

FOTO 15 - Camera3 (Piano Primo)



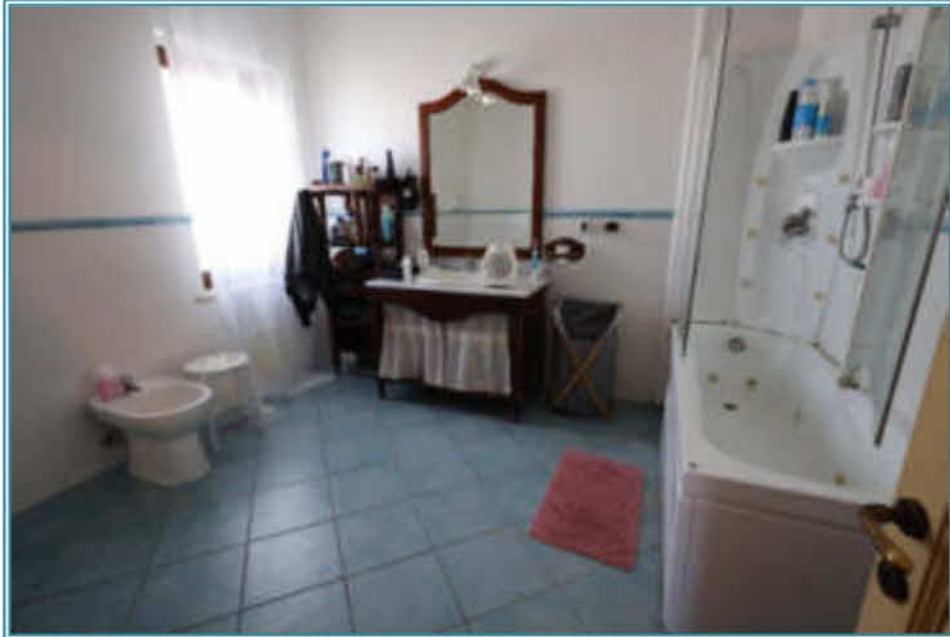

FOTO 16 - Camera2 (Piano Primo)

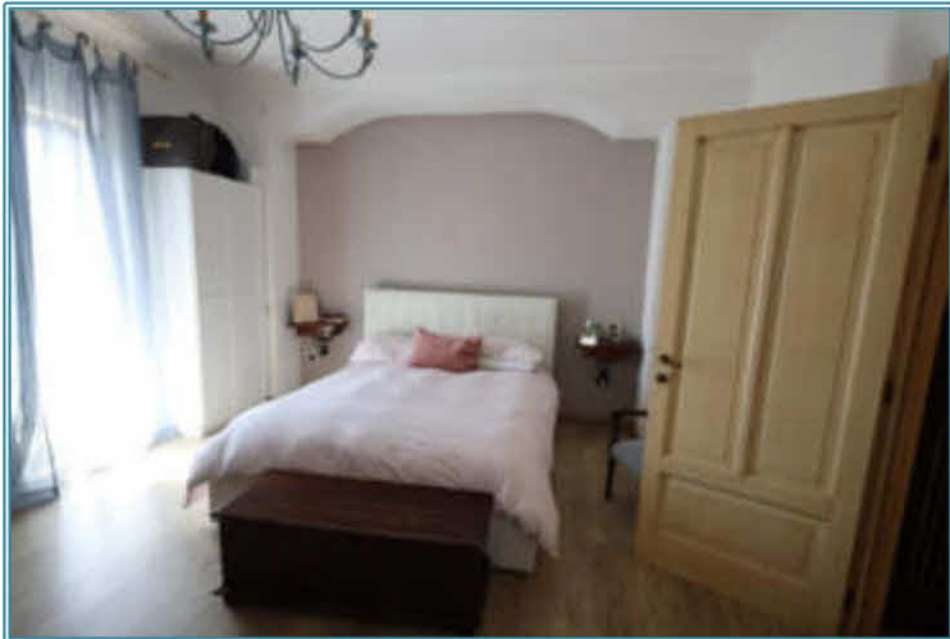

FOTO 17 - Vista cortile dal balcone3 (sub. 1)





FOTO 18 - Balcone3



PIANO TERRA
 fg 49 p.lla 1285 sub. 3
 H= 2,85 ml

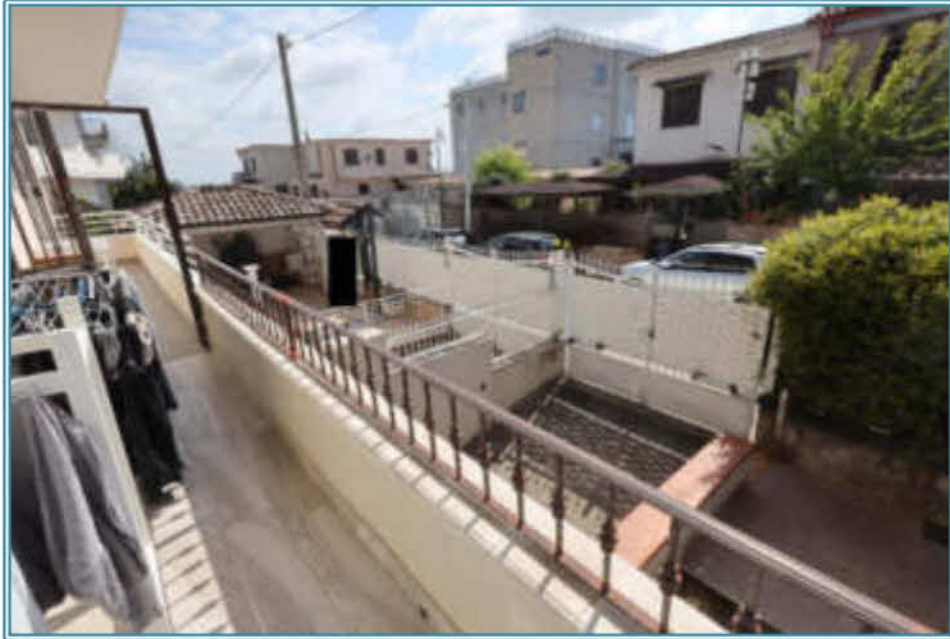
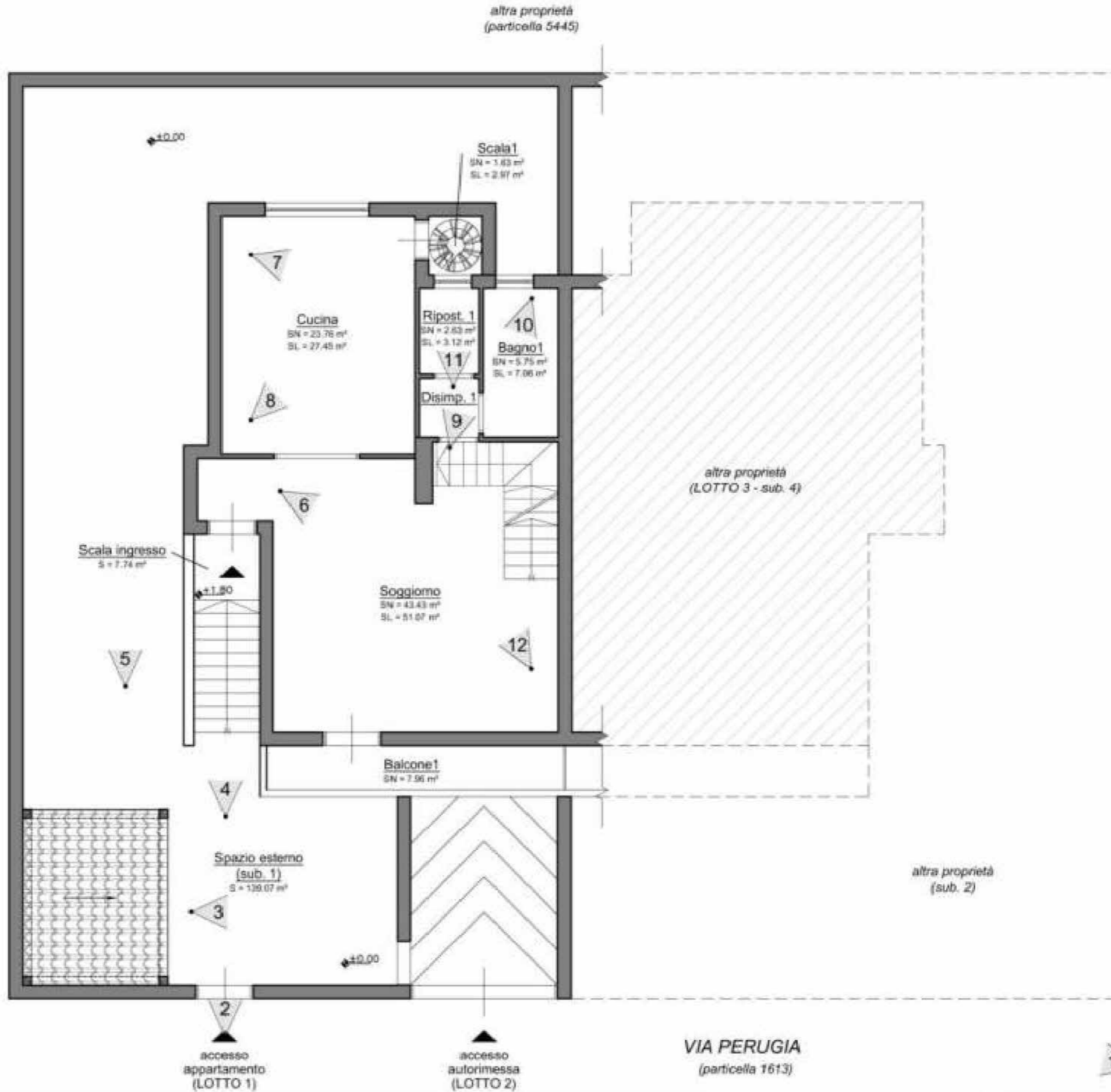

VARIANTE 1 DATA:	DESCRIZIONE Planimetria riportante i coni ottici dell'immobile sito in Via Perugia n. 14, a Castel Volturno (CE) ed identificato catastalmente al foglio 49 p.lla 1285 sub. 3	COMMITTENTE	C.T.U.	PRG.Nr	SCALA 1:100	FOGLIO 1
VARIANTE 2 DATA:		Tribunale di Santa Maria Capua Vetere RG 301/2024	ing. T. Giordano	DIS.Nr	DATA 21/04/25	TOT.FOGLI 6
VARIANTE 3 DATA:				ARCH.	FILE	SEGUE 2

PIANO PRIMO
 fg 49 p.lla 1285 sub. 3
 H= 2,90 ml

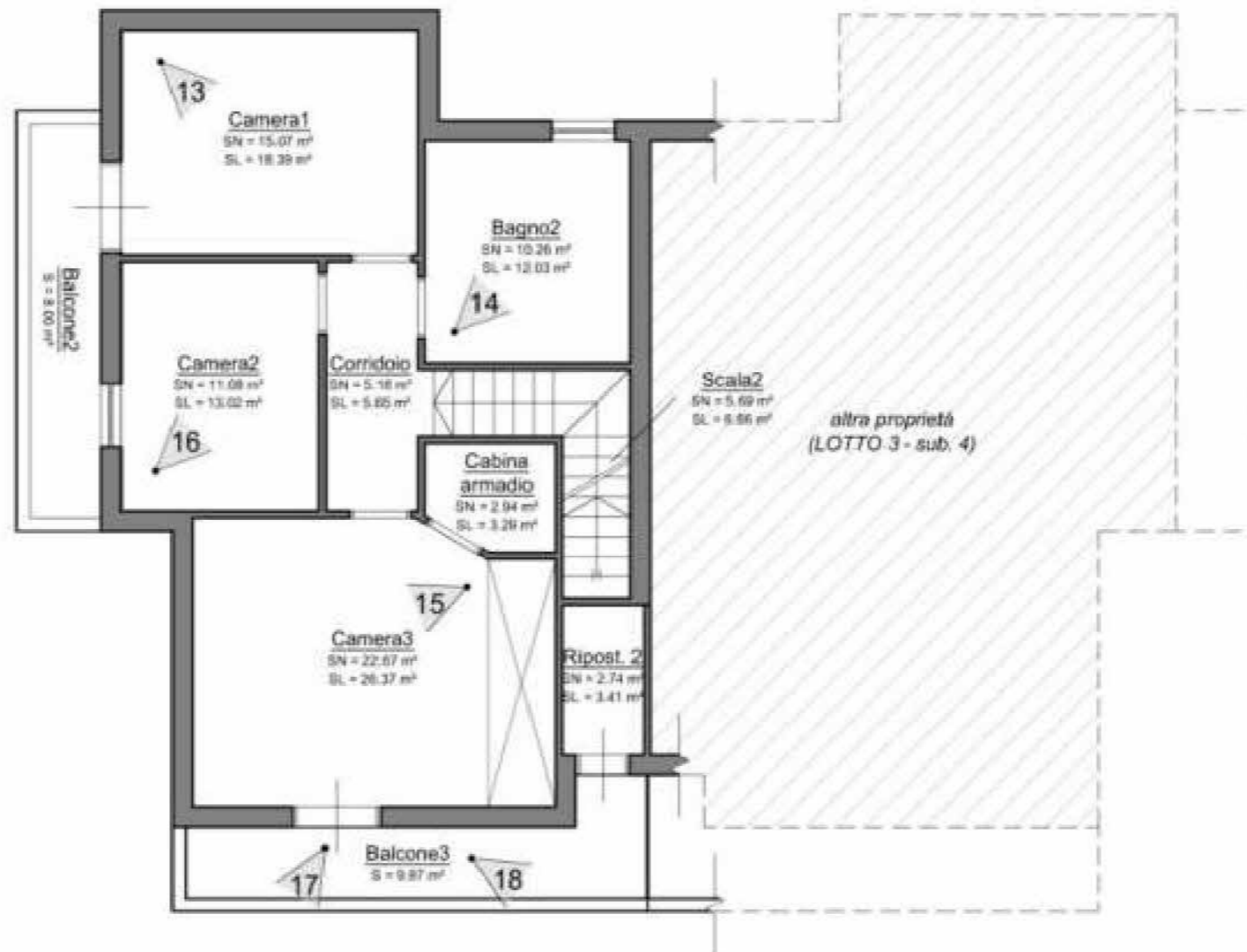

VARIANTE 1 DATA:	DESCRIZIONE Planimetria riportante i con ottici dell'immobile sito in Via Perugia n. 14, a Castel Volturno (CE) ed identificato catastalmente al foglio 49 p.lla 1285 sub. 3	COMMITTENTE Tribunale di Santa Maria Capua Vetere RG 301/2024	C.T.U. ing. T. Giordano	PRG.Nr	SCALA 1:100	FOGLIO 2
VARIANTE 2 DATA:				DIS.Nr	DATA 21/04/25	TOT.FOGLI 6
VARIANTE 3 DATA:				ARCH.	FILE	SEGUE 3



Omissis

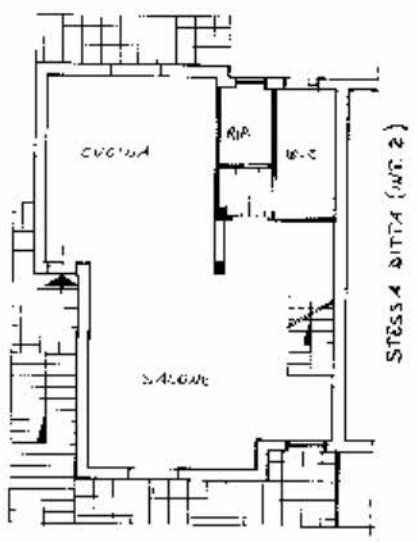

STRADA PRIVATA

PIANTA PIANO TERRA

H. INT. : MT. 3,00

INTERNO 1

C.T. : Foglio 49

R.U.A. : 160-P

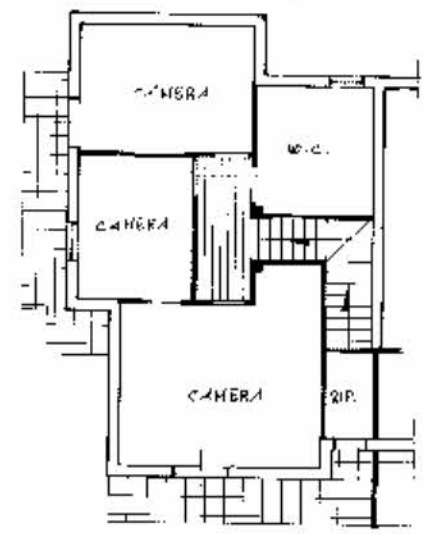

STRADA PRIVATA

PIANTA PIANO PRIMO

H. INT. : MT. 3,00

INTERNO 1



Omissis

SPAZIO RISERVATO PER LE ANNOTAZIONI DELL'UFFICIO	
DATA FIRMATA	49 1000 3

Ultima planimetria in atti

Data presentazione: 08/03/1989 - Data: 28/02/2025 - n. T424335 - Richiedente: GRDTMS77D15C1291
Totale schede: 1 - Formato di acquisizione: fiori standard (420X517) - Formato stampa richiesto: A4(210X297)

PIANO TERRA
 fg 49 p.lla 1285 sub. 3
 H= 2,85 ml

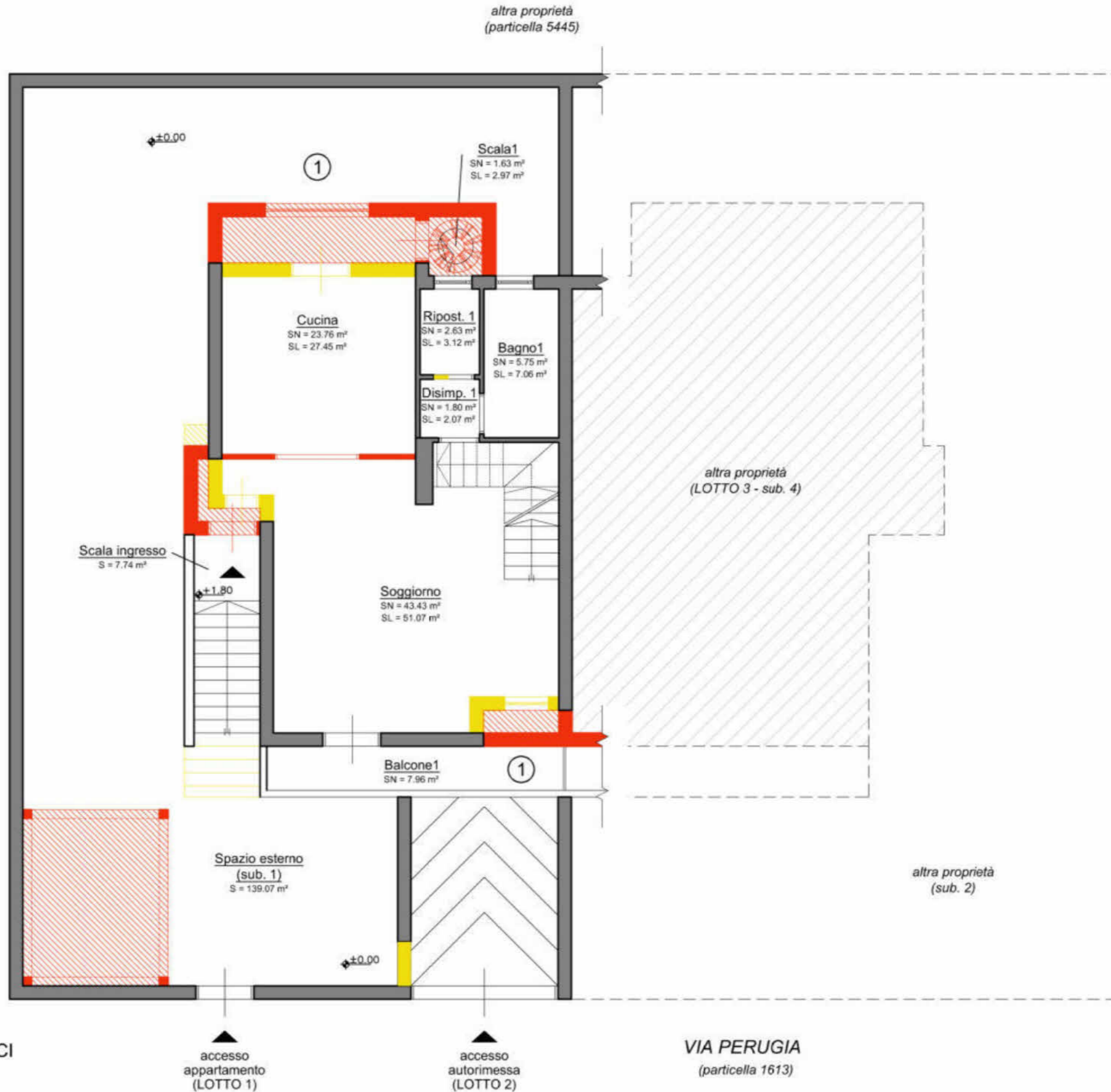

- RIDUZIONE
- AMPLIAMENTO
- DEMOLIZIONI
- RICOSTRUZIONI
- CAMBI PROSPETTICI



VARIANTE 1 DATA:	DESCRIZIONE Planimetria riportante le difformità catastali riscontrate dell'immobile sito in Via Perugia n. 14, a Castel Volturno (CE) ed identificato catastalmente al foglio 49 p.lla 1285 sub. 3.	COMMITTENTE Tribunale di Santa Maria Capua Vetere RG 301/2024	C.T.U. ing. T. Giordano	PRG.Nr	SCALA 1:100	FOGLIO 1
VARIANTE 2 DATA:				DIS.Nr	DATA 06/05/25	TOT.FOGLI 6
VARIANTE 3 DATA:				ARCH.	FILE	SEGUE 2



LOTTO 2 - Autorimessa
sito in Castel Volturno (CE) in Via Perugia n. 14



FOTO 19 - Individuazione LOTTO 2



FOTO 20 - Rampa accesso al box





FOTO 21 - Box



FOTO 22 - Locale





FOTO 23 - Locale

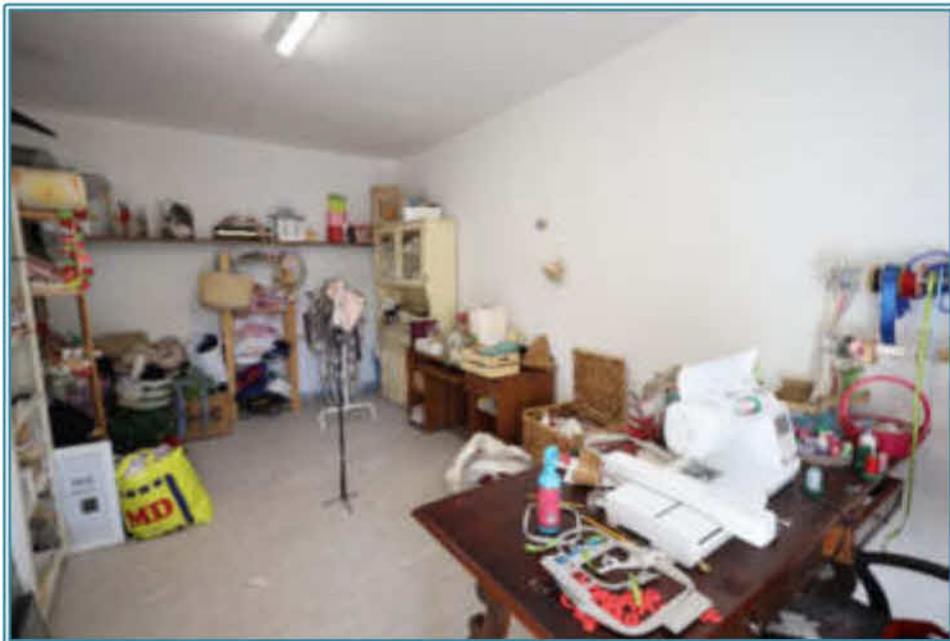

FOTO 24 - Deposito

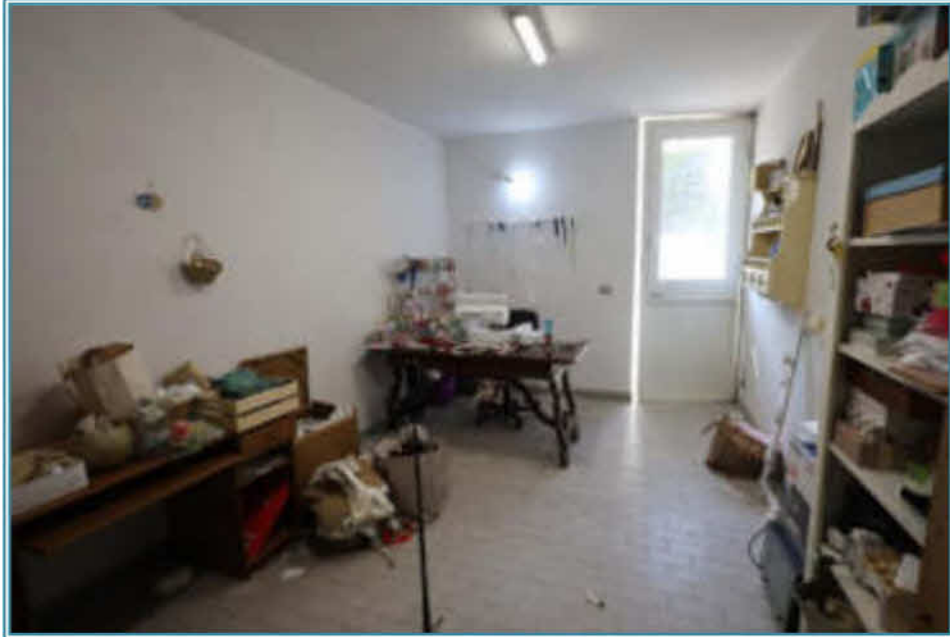

NUOVO ATTESTATO EDILIZIO URBANO

150

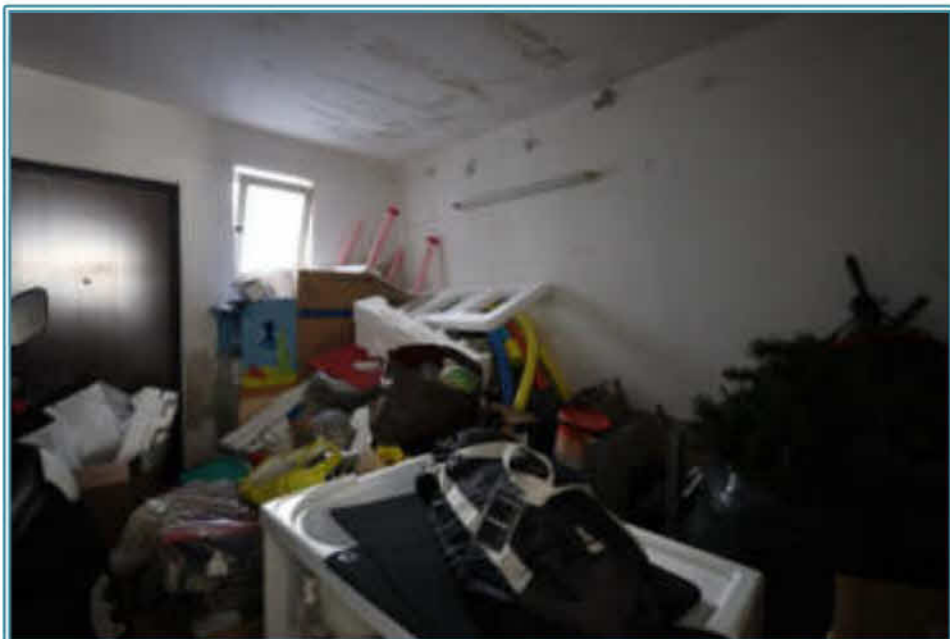
(D. ARCADEO - LEGGE 16.12.1978, N. 459)

Planimetria dell'immobile situato nel Comune di CASTELVOLTURNO Via DOMITIANA n. 37.340

Omissis

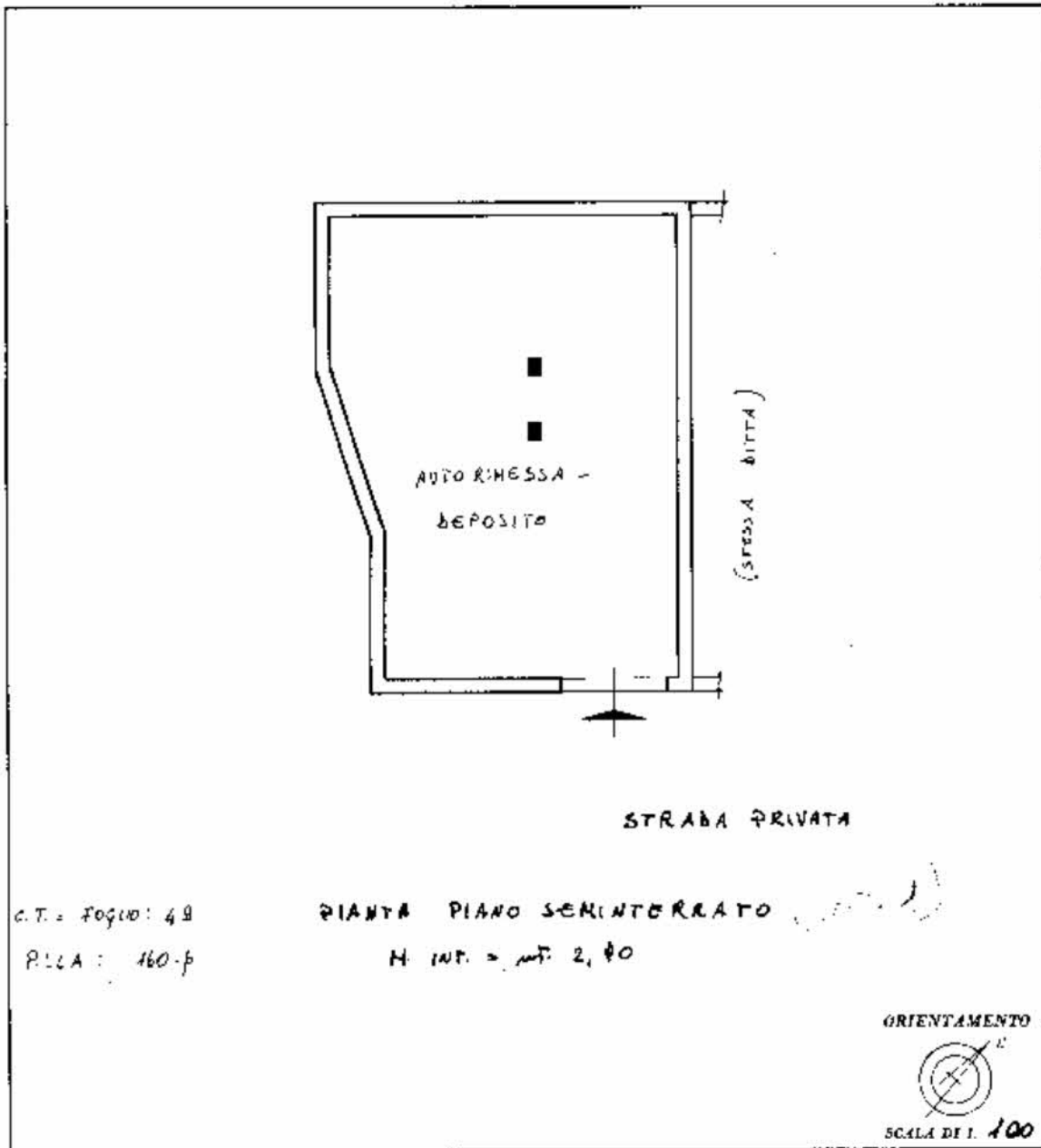

C.T. = Foglio: 49

P.L.C.A.: 160-p

PIANTA PIANO SEMINTERRATO

H. INT. = mt. 2,40

ORIENTAMENTO



SCALA DI 1:100

SPAZIO RISERVATO PER LE ANNOTAZIONI D'UFFICIO

Omissis

DATA

PROT. N°

02/01/89

49

1285

5

Ultima planimetria in atti

PIANO SEMINTERRATO
 fg 49 p.lla 1285 sub. 5
 H= 2,70 ml

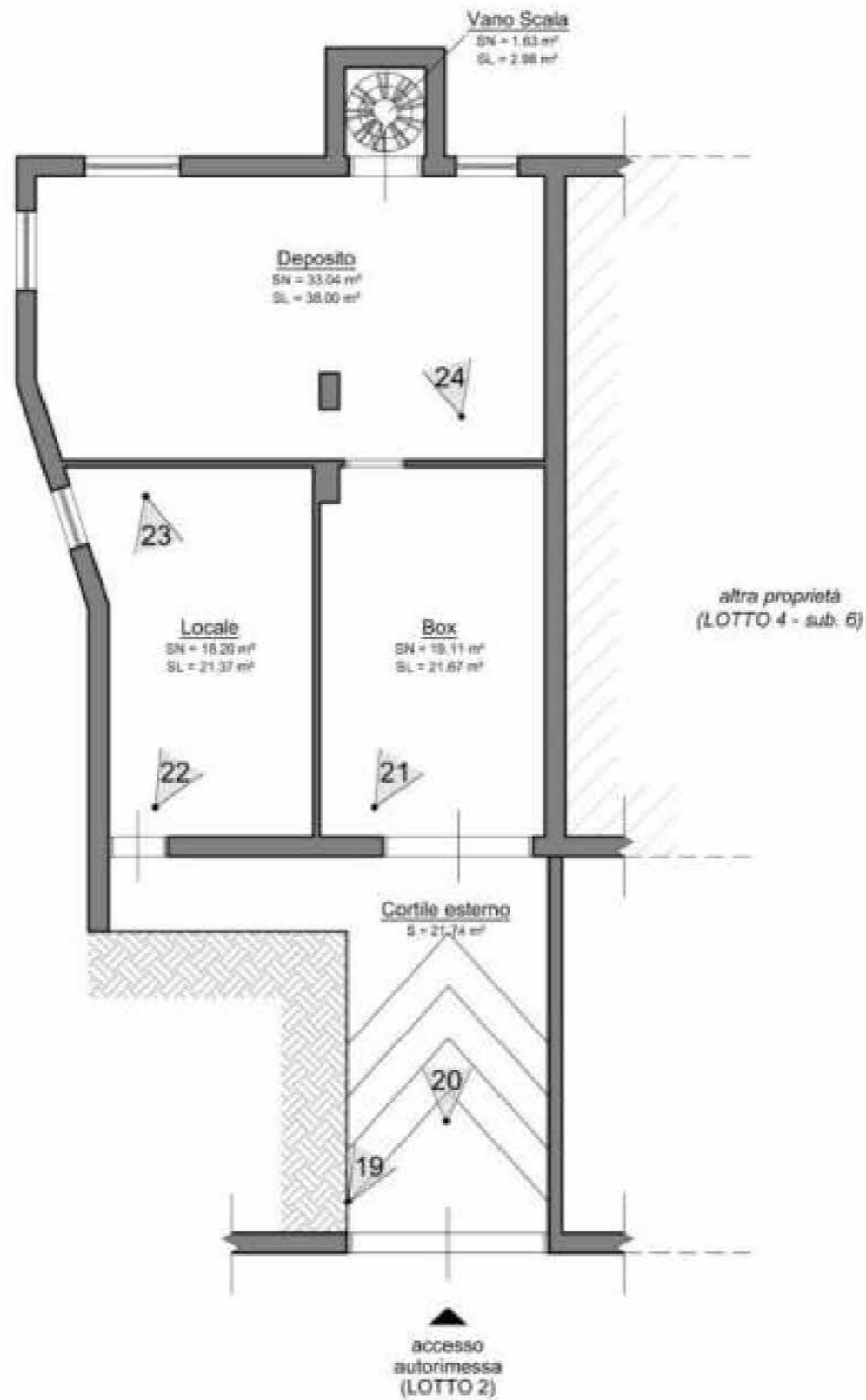

VARIANTE 1 DATA:	DESCRIZIONE Planimetria riportante i coni ottici dell'immobile sito in Via Perugia n. 14, a Castel Volturno (CE) ed identificato catastalmente al foglio 49 p.lla 1285 sub. 5	COMMITTENTE Tribunale di Santa Maria Capua Vetere RG 301/2024	C.T.U. ing. T. Giordano	PRG.Nr	SCALA 1:100	FOGLIO 3
VARIANTE 2 DATA:				DIS.Nr	DATA 21/04/25	TOT.FOGLI 6
VARIANTE 3 DATA:				ARCH.	FILE	SEGUE 4

PIANO PRIMO
 fg 49 p.lla 1285 sub. 3
 H= 2,90 ml

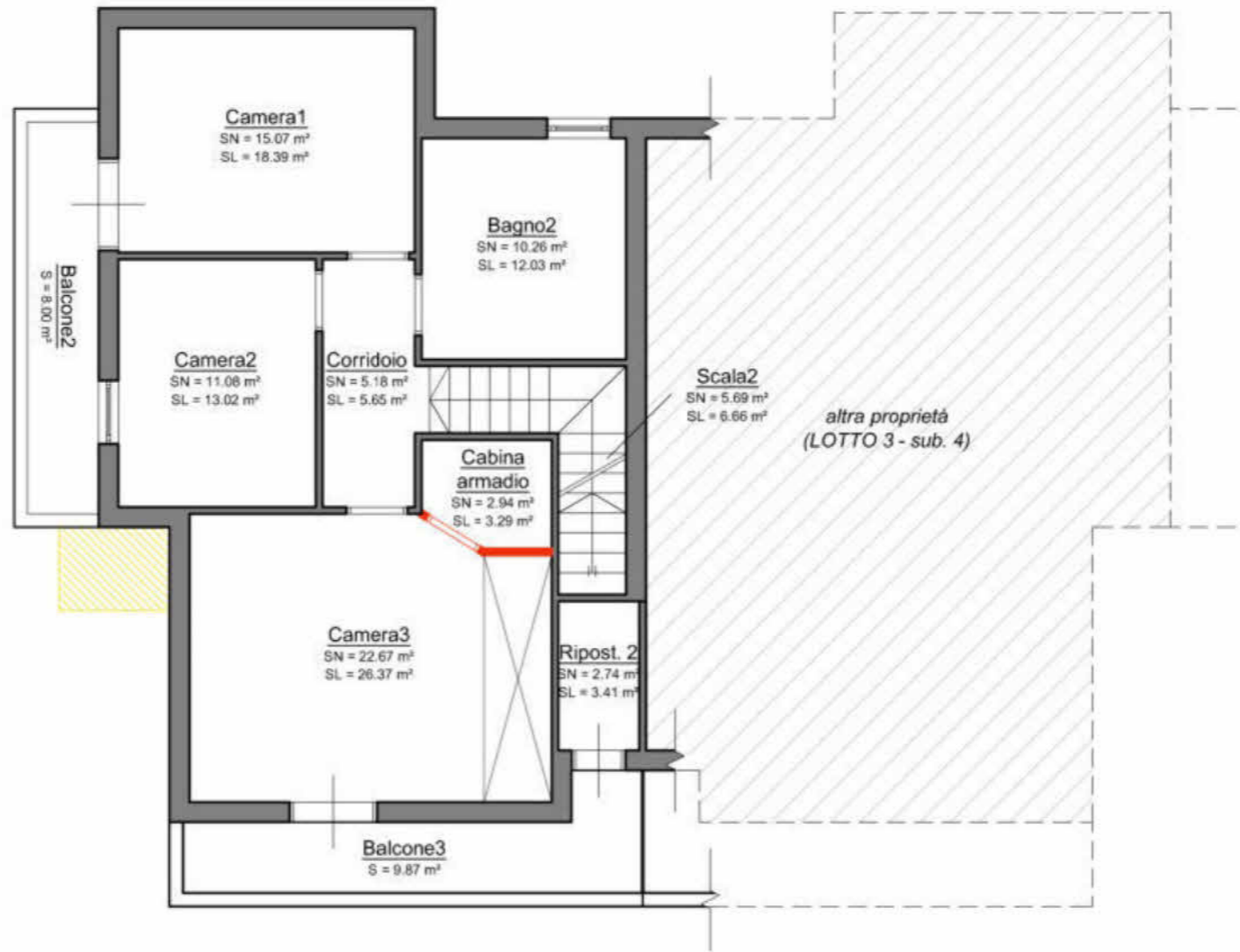





 RIDUZIONE
 RICOSTRUZIONI

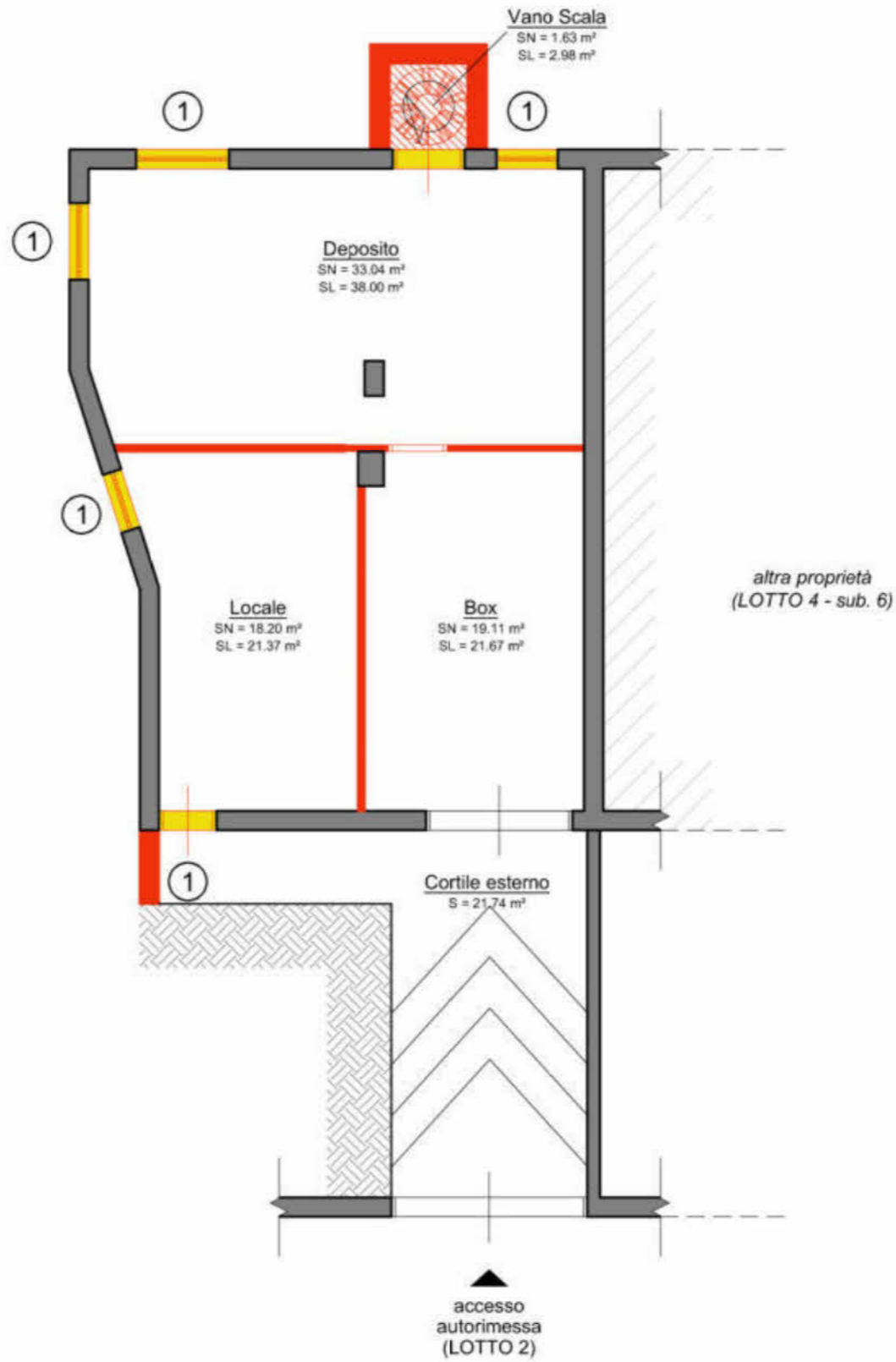

VARIANTE 1 DATA:	DESCRIZIONE Planimetria riportante le difformità catastali riscontrate dell'immobile sito in Via Perugia n. 14, a Castel Volturno (CE) ed identificato catastalmente al foglio 49 p.la 1285 sub. 3.	COMMITTENTE Tribunale di Santa Maria Capua Vetere RG 301/2024	C.T.U. ing. T. Giordano	PRG.Nr	SCALA 1:100	FOGLIO 2
VARIANTE 2 DATA:				DIS.Nr	DATA 06/05/25	TOT.FOGLI 6
VARIANTE 3 DATA:				ARCH.	FILE	SEGUE 3

PIANO SEMINTERRATO
 fg 49 p.lla 1285 sub. 5
 H= 2,70 ml



-  AMPLIAMENTO
-  DEMOLIZIONI
-  RICOSTRUZIONI
-  CAMBI PROSPETTICI



VARIANTE 1 DATA:	DESCRIZIONE Planimetria riportante le difformità catastali riscontrate dell'immobile sito in Via Perugia n. 14, a Castel Volturno (CE) ed identificato catastalmente al foglio 49 p.lla 1285 sub. 5	COMMITTENTE Tribunale di Santa Maria Capua Vetere RG 301/2024	C.T.U. ing. T. Giordano	PRG.Nr	SCALA 1:100	FOGLIO 3
VARIANTE 2 DATA:				DIS.Nr	DATA 06/05/25	TOT.FOGLI 6
VARIANTE 3 DATA:				ARCH.	FILE	SEGUE 4