

**Agenzia delle Entrate
CATASTO FABBRICATI
Ufficio Provinciale di
Terni**

Dichiarazione protocollo n. TR0017805 del 23/04/2019	
Comune di Arrone	
Frazione Rosciano civ. 22	
Identificativi Catastali:	Compilata da:
Sezione:	Trotti Riccardo
Foglio: 14	Iscritto all'albo:
Particella: 10	Geometri
Subalterno: 5	Prov. Terni N. 959

Planimetria
Scheda n. 1 Scala 1:200

PIANTA PIANO TERRA

H=2,50

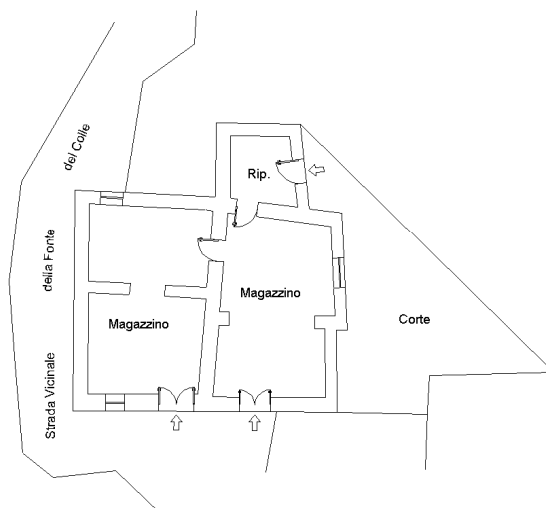

ipnot 01

Catasto dei Fabbricati - Situazione al 28/02/2025 - Comune di ARNONE(A439) - < Foglio 14 - Particella 10 - Subalterno 5 >
FRAZIONE ROSCIANO n. 22 Piano T

**Agenzia delle Entrate
CATASTO FABBRICATI
Ufficio Provinciale di
Terni**

Dichiarazione protocollo n. TR0017805 del 23/04/2019	
Comune di Arrone	
Frazione Rosciano civ. 22	
Identificativi Catastali:	Compilata da:
Sezione:	Trotti Riccardo
Foglio: 14	Iscritto all'albo:
Particella: 10	Geometri
Subalterno: 6	Prov. Terni N. 959

Planimetria
Scheda n. 1 Scala 1: 200

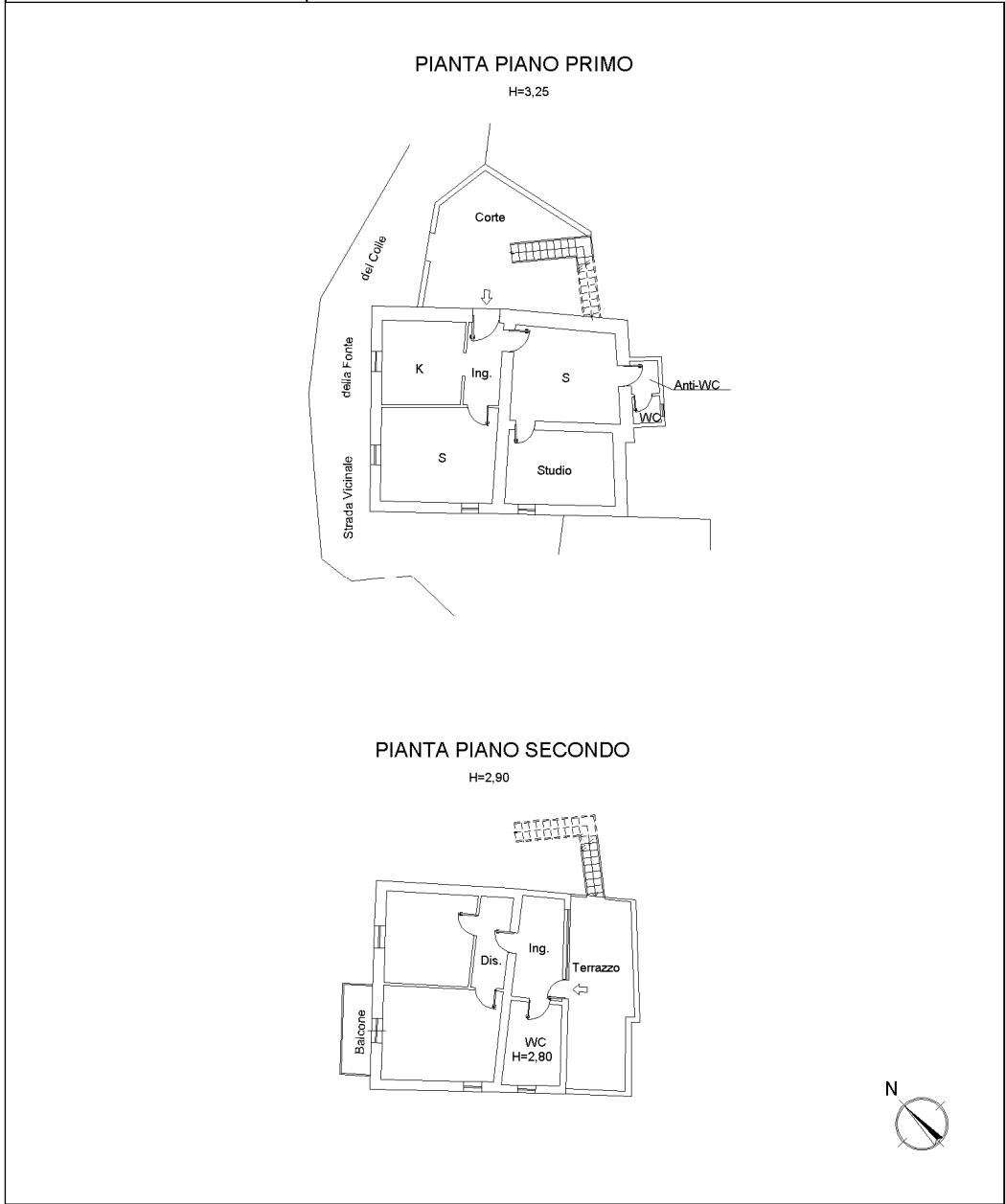

01

Catasto dei Fabbricati - Situazione al 28/02/2025 - Comune di ARNONE(A439) - < Foglio 14 - Particella 10 - Subalterno 6 >
FRAZIONE ROSCIANO n. 22 Piano 1-2