

**Agenzia del Territorio
CATASTO FABBRICATI
Ufficio Provinciale di
Lodi**

Dichiarazione protocollo n. LO0067320 del 14/10/2008

Planimetria di u.i.u. in Comune di Marudo

Via Antonio Meucci

civ.

Identificativi Catastali:

Sezione:

Foglio: 1

Particella: 68

Subalterno: 10

Compilata da:
Leone Emanuele

Iscritto all'albo:
Architetti

Prov. Lodi

N. 190

Scheda n. 1

Scala 1:200

DIREZIONI SCATTI FOTOGRAFICI

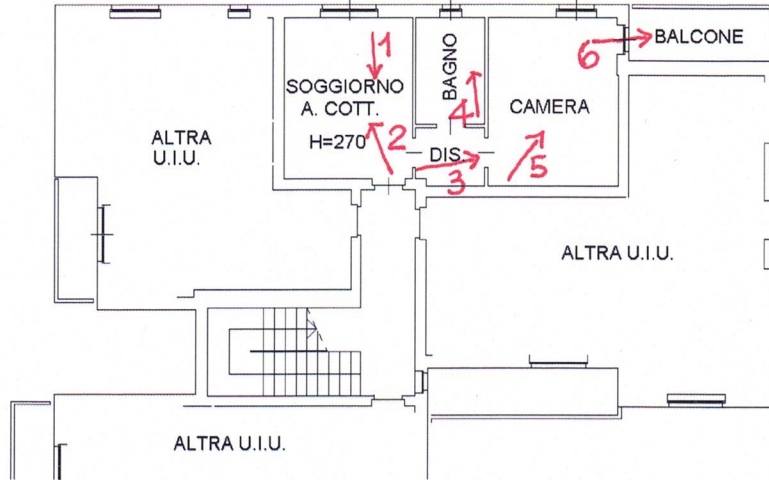

PIANO PRIMO

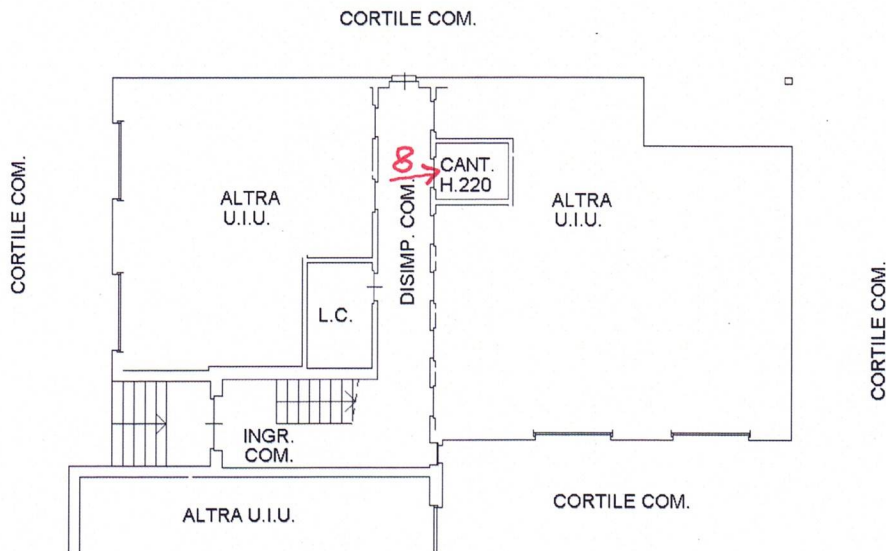

PIANO TERRA

