



N=4400

E=-49200

Scala originale: 1:2000
Dimensione cornice: 776.000 x 552.000 metri

Comune: CORCIANO
Foglio: 25

1 Particella: 6

7-Ott-2021 14:55:44
Prot. n. T257511/2021

DIPARTIMENTO DEL TERRITORIO
CATASTO EDILIZIO URBANO (RDL 13-4-1939, n. 652)

Planimetria di u.i.u. in Comune di CORCIANO via LOC. PIEVE DEL VESCOVO civ.

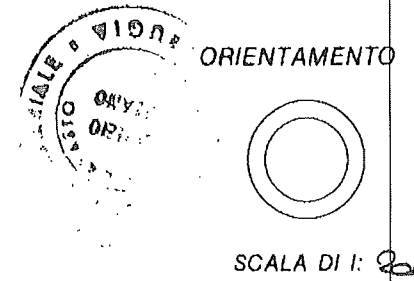
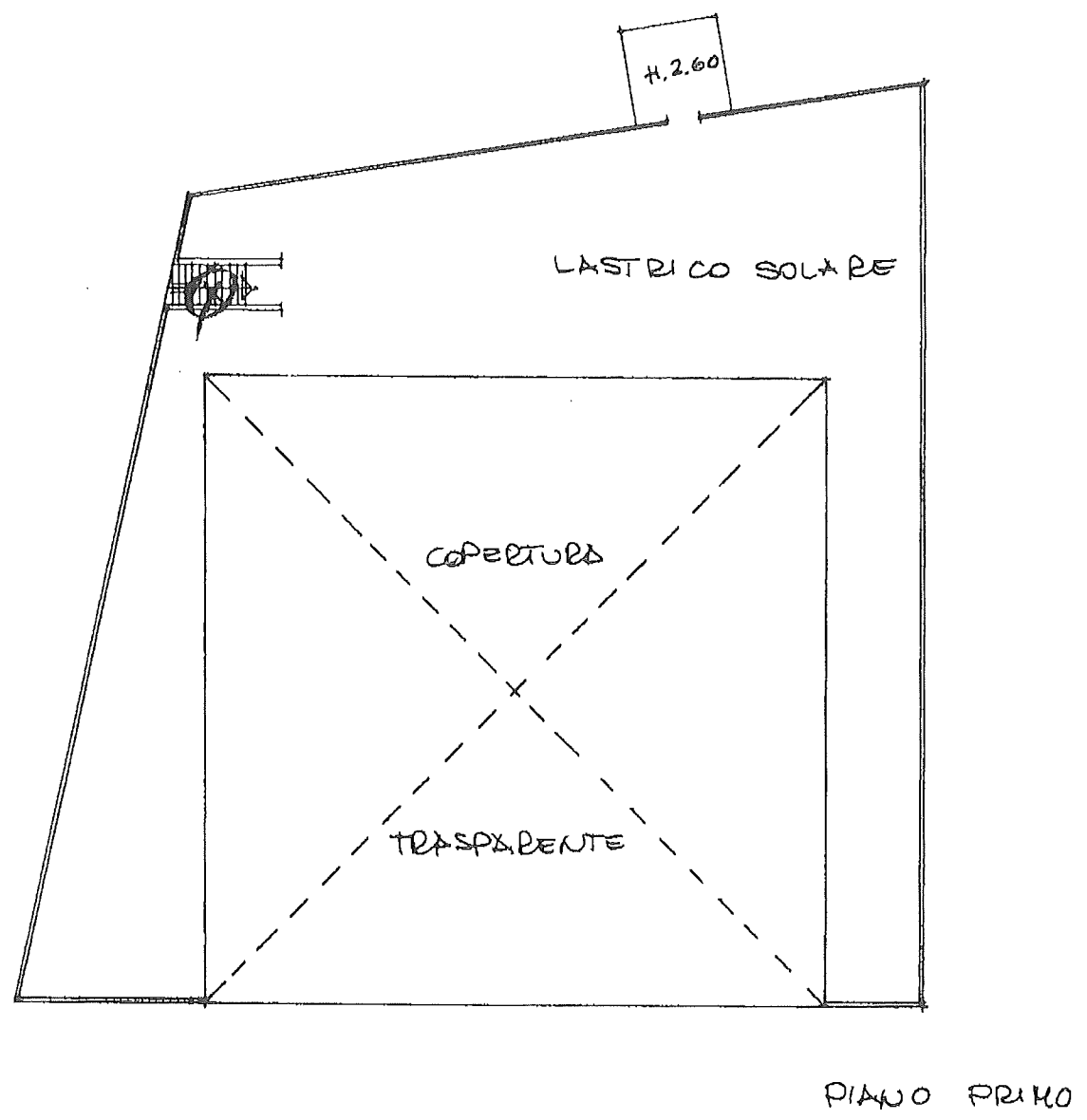

Catasto del fabbricati - Situazione al 11/10/2021 - Comune di CORCIANO (C990) - < Foglio: 25 - Particella: 1 - Subalterno: 0 >

Dichiarazione di N.C. <input checked="" type="checkbox"/>	Denuncia di variazione <input type="checkbox"/>	Compilata dal <u>GEOM. MSA</u> <small>(Titolo, cognome e nome)</small> <u>PAOLO</u>	RISERVATO ALL'UFFICIO
Identificativi catastali Ultima planimetria in atti F.		Iscritto all'albo de <u>GEOMETRI</u> <u>PERUSIA 3651</u> <small>della provincia di</small> <small>data 15-02-96 firm. Paolo MSA</small>	21 MAR. 1996 6213/96

nome - numero paginamento e data del stato - P.V.



MINISTERO DELLE FINANZE
 DIPARTIMENTO DEL TERRITORIO
CATASTO EDILIZIO URBANO (RDL 13-4-1939, n. 652)

LIRE
500

Planimetria di u.i.u. in Comune di CORCIANO via LOC. PIEVE DEL VESCOVO civ.

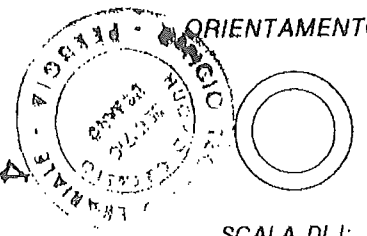
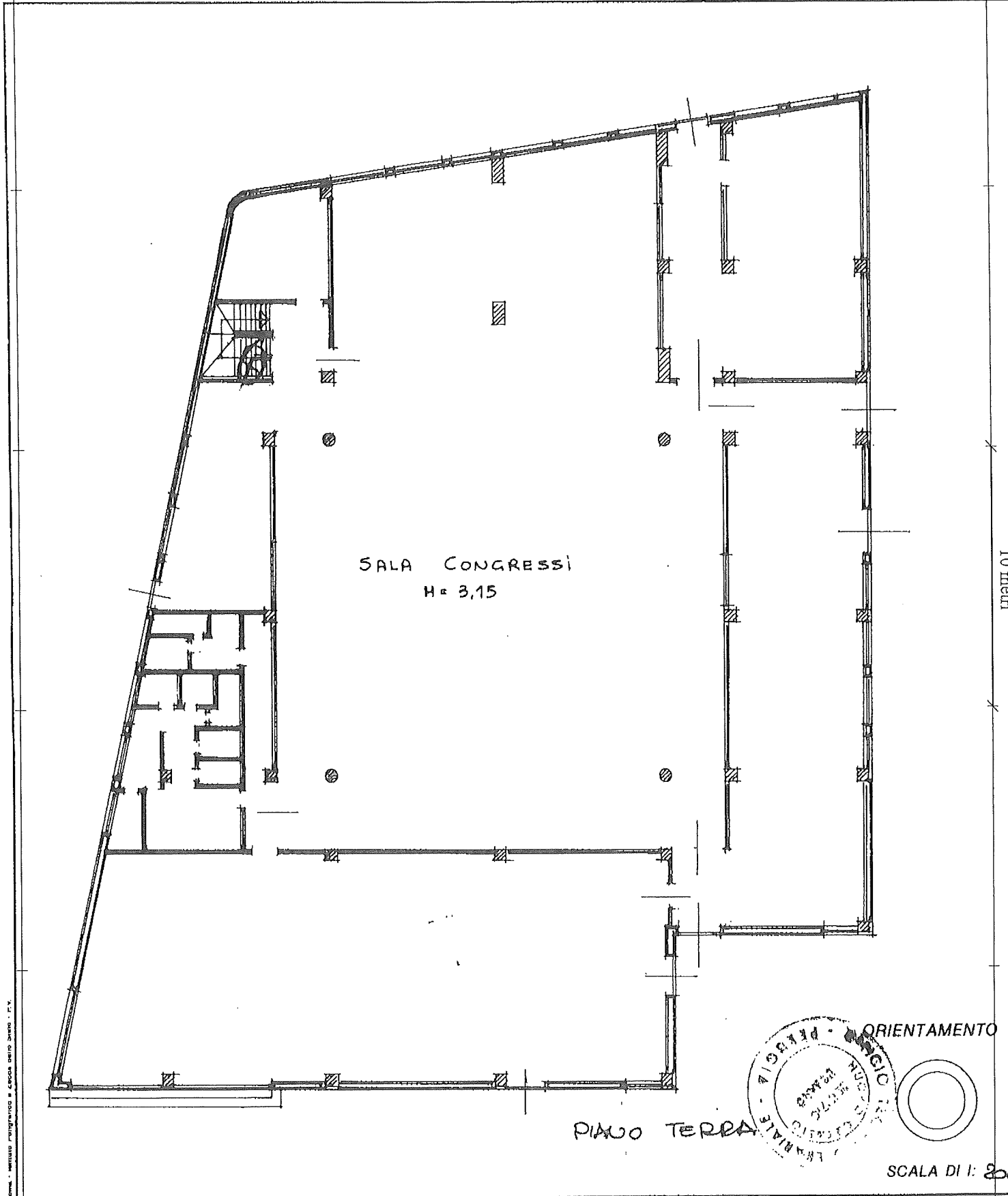

Catasto dei fabbricati - Situazione al 11/10/2021 - Comune di CORCIANO (C990) - < Foglio: 25 - Particella: 1 - Subalterno: 0 >

Dichiarazione di N.C. <input checked="" type="checkbox"/> Denuncia di variazione <input type="checkbox"/>	Compilata dal <u>GEOM. PIAÙO AISA</u> (Titolo, cognome e nome)	RISERVATO ALL'UFFICIO 21 MAR, 1996
Ultima planimetria in atti F. 23	Iscritto all'albo de <u>GEOMETRI PERUSIA 3651</u> della provincia di <u>PERUSIA</u> Data presentazione: 21/03/1996 - Data: 11/10/2021 - n. T200153 - Richiedente: SCCZCR61E28G713N Totale schede: 3 - Formato di acquisizione: A4(210x297) - Formato stampa richiesto: A4(210x297)	- 6213/96

DIPARTIMENTO DEL TERRITORIO
CATASTO EDILIZIO URBANO (RDL 13-4-1939, n. 652)

LIRE
500

Planimetria di u.i.u. in Comune di CORCIANO via LOC. PIEVE DEL VESCOVO civ.

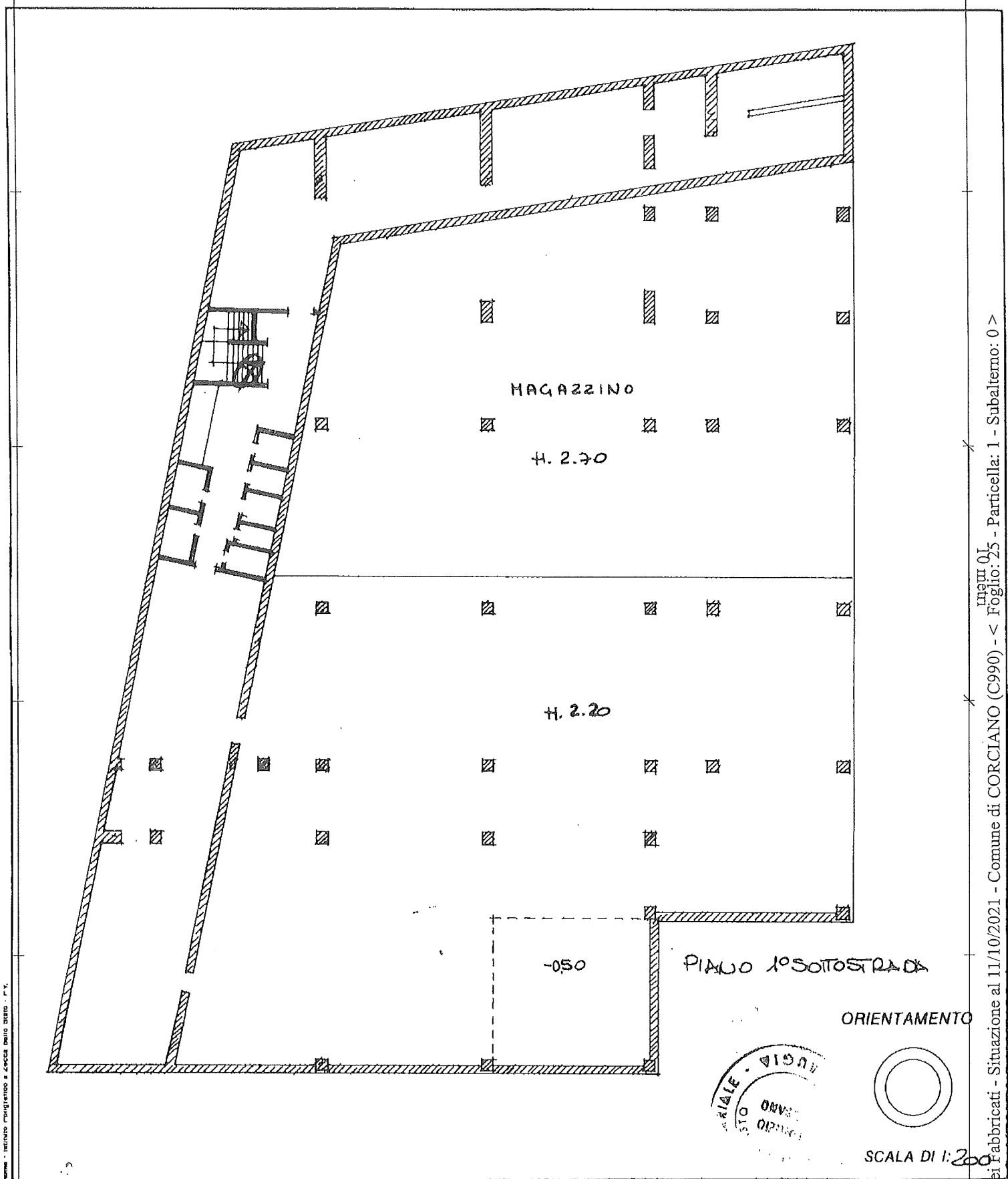

Catasto dei fabbricati - Situazione al 11/10/2021 - Comune di CORCIANO (C990) - < Foglio: 25 - Particella: 1 - Subalterno: 0 >

Dichiarazione di N.C. <input checked="" type="checkbox"/>	Compilata dal <u>GEOM. PAOLO XISA</u> (Titolo, cognome e nome)	RISERVATO ALL'UFFICIO
Denuncia di variazione <input type="checkbox"/>	Isritto all'albo de <u>I. GEOMETRI</u> della provincia di <u>PERUGIA</u> n. <u>3651</u>	21 MAR. 1996
Ultima planimetria in atti F. <u>21</u>	Data presentazione: 21/03/1996 - Data: 11/10/2021 - n. T200153 - Richiedente: SCCZCR61E28G713N Formato di acquisizione: A4 (210x297) - Formato stampa richiesto: A4 (210x297)	6213/96

**Agenzia del Territorio
CATASTO FABBRICATI
Ufficio Provinciale di
Perugia**

Dichiarazione protocollo n. PG0387373 del 11/11/2008

Planimetria di u.i.u. in Comune di Corciano

Vocabolo Pieve Del Vescovo

20
oiv. SNC

Identificativi Catastali:

Sezione:

Foglio: 25

Particella: 322

Subalterno: 10

Compilata da:

Tortoioli Filippo

Iscritto all'albo:

Geometri

Prov. Perugia

N. 4440

Scheda n. 1

Scala 1:200

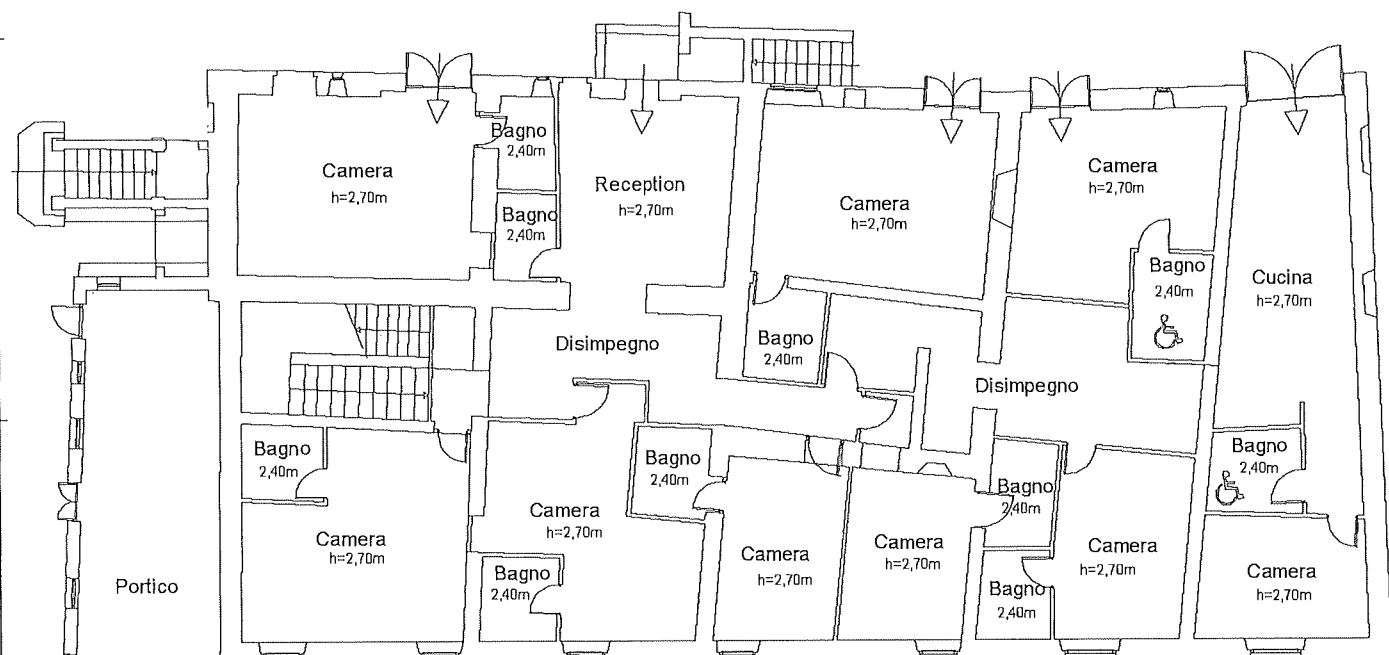

PIANO TERRA

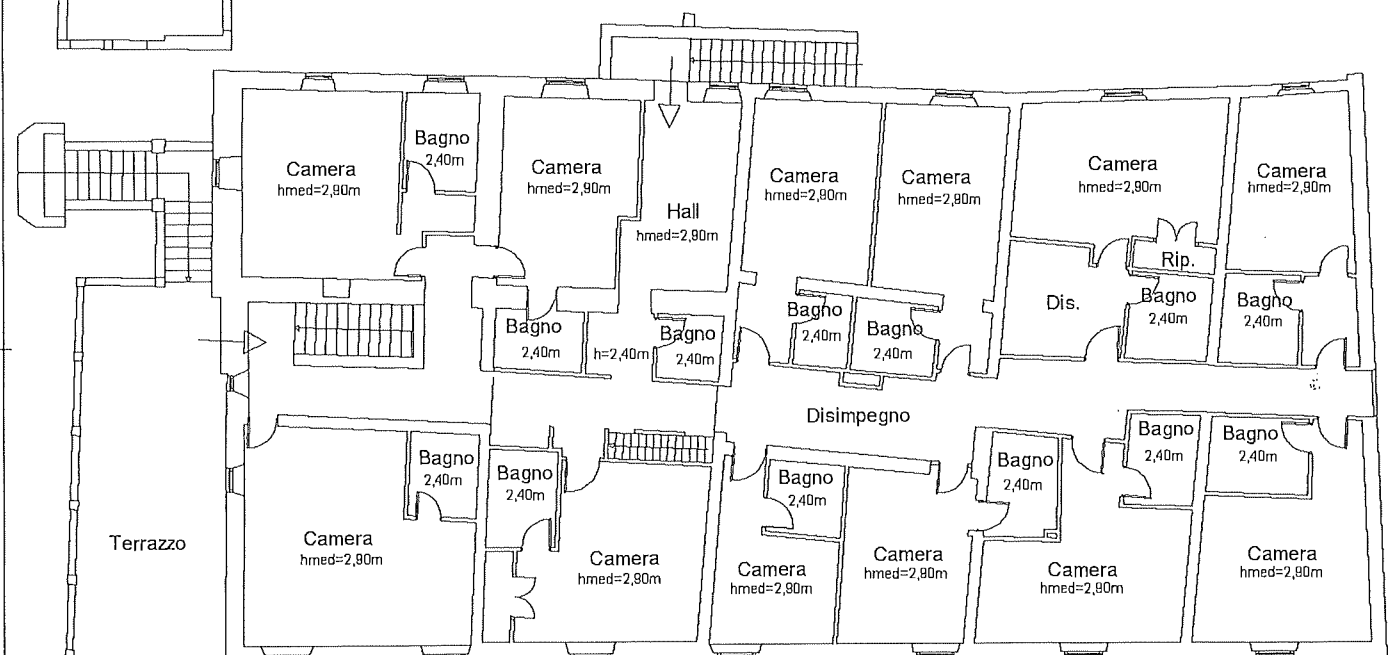

PIANO PRIMO

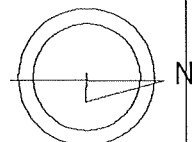

Catasto dei Fabbricati - Situazione al 11/10/2021 - Comune di CORCIANO (C990) - < Foglio: 25 - Particella: 322 - Subalterno: 10 >
ATA M.B. CANTONICO DONICIA DI SNC s.r.l. s.p.a. T. 1.

Ultima planimetria in atti

Data: 11/10/2021 - n. T200158 - Richiedente: SCCZCR61E28G713N

Totale schede: 1 - Formato di acquisizione: A4(210x297) - Formato stampa richiesto: A4(210x297)

Agenzia delle Entrate
CATASTO FABBRICATI
Ufficio Provinciale di
Perugia

Dichiarazione protocollo n. PG0204060 del 18/09/2015		21
Planimetria di u.i.u. in Comune di Corciano		
Via Marcontonio Bonciari		civ. 126
Identificativi Catastali:	Compilata da: Bordini Enrico	
Sezione:	Iscritto all'albo: Geometri	
Foglio: 25	Prov. Perugia	
Particella: 322	N. 2361	
Subalterno: 26		

Scheda n. 1 Scala 1:200

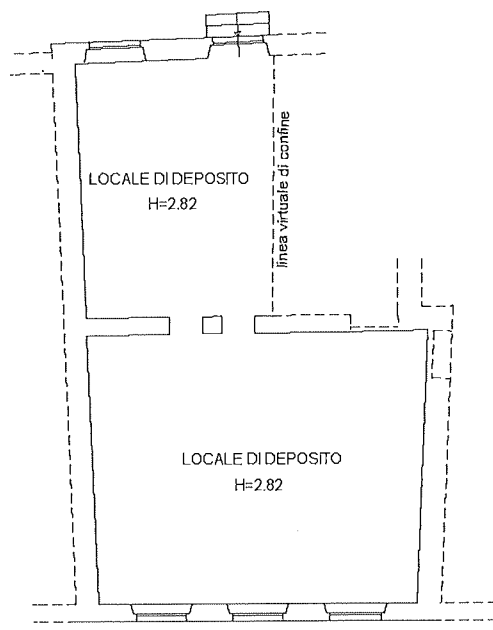

PIANO TERRA



Catasto dei Fabbricati - Situazione al 11/10/2021 - Comune di CORCIANO (C990) - < Foglio: 25 - Particella: 322 - Subalterno: 26 >
VIA MARCONTONIO BONCIARI - 126 CIVITANOVA

Ultima planimetria in atti

Data: 11/10/2021 - n. T219016 - Richiedente: SCCZCR61E28G713N

Totale schede: 1 - Formato di acquisizione: A4(210x297) - Formato stampa richiesto: A4(210x297)

ELABORATO PLANIMETRICO	
Compilato da:	██████████
Iscritto all'albo:	██████████
Prov. ██████████	N. ██████████

Agenzia del Territorio
CATASTO FABBRICATI
 Ufficio Provinciale di
 Perugia

29

Comune di Corciano	92974 31/03/2014
Sezione: Foglio: 25 Particella: 1094	Protocollo n. 92974 del 31/3/2014
	Tipo Mappale n. del
Dimostrazione grafica dei subalterni Scala 1 : 500	

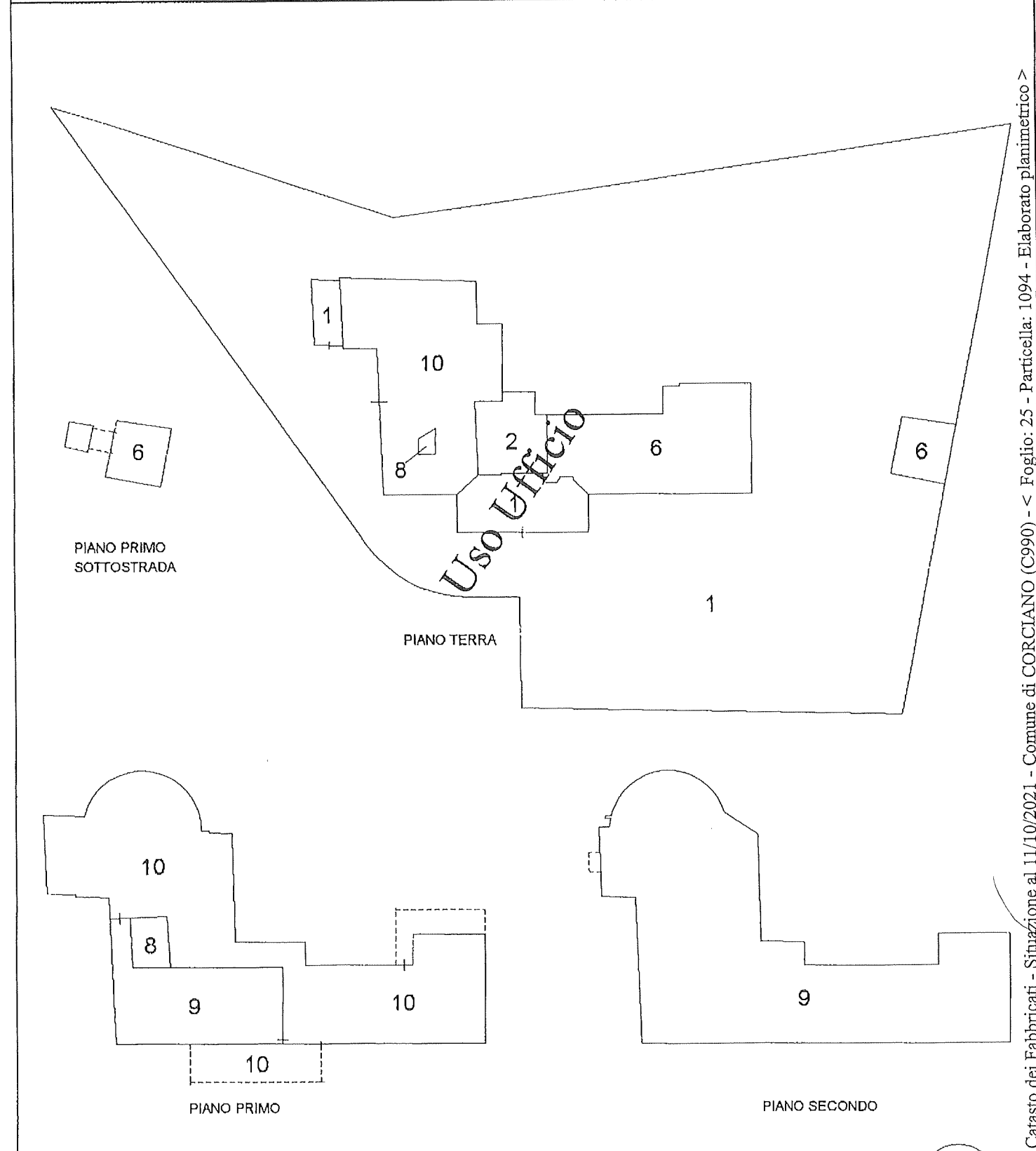

Catasto dei Fabbricati - Situazione al 11/10/2021 - Comune di CORCIANO (C990) - < Foglio: 25 - Particella: 1094 - Elaborato planimetrico >

Ultima planimetria in atti



MODULARIO
F. rig. reñid. 497



MINISTERO DELLE FINANZE
DIPARTIMENTO DEL TERRITORIO
CATASTO EDILIZIO URBANO (RDL 13-4-1939, n. 652)

MOD. BN (CEU)

30
L. 500

Planimetria di u.i.u. in Comune di CORCIANO via loc. PIEVE DEL VESCOVO civ.

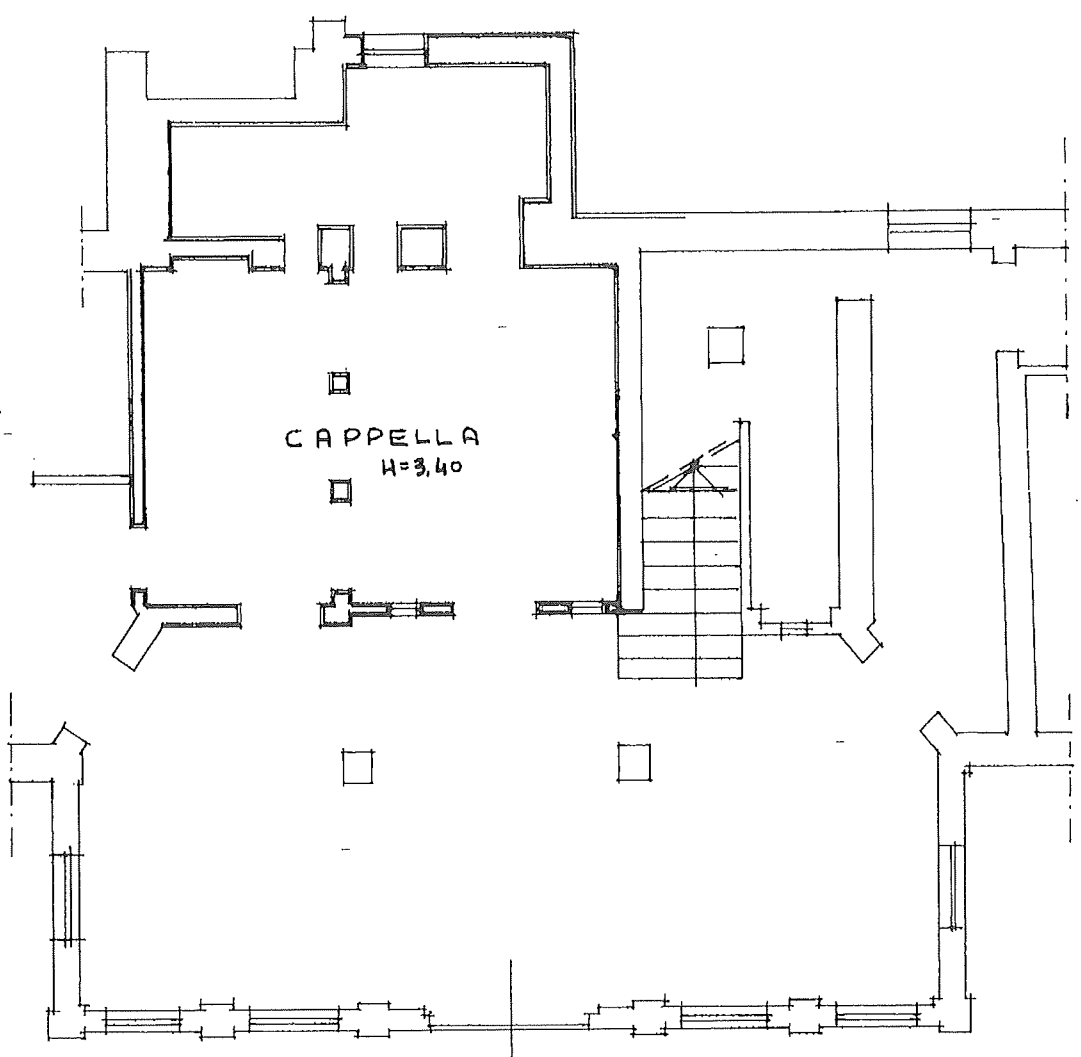

PIANO TERRA

ORIENTAMENTO

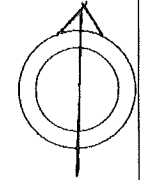

SCALA DI 1:100

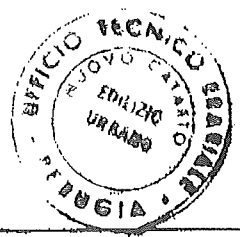

Catasto dei Fabbricati - Situazione al 11/10/2021 - Comune di CORCIANO (C990) - < Foglio: 25 - Particella: 1094 - Subalterno: 2 >
VIA ALVARO ANTONTONIO DONICATA DI S. ANTONIO

Dichiarazione di N.C.
Ultima planimetria

Compilata da GEOM. XISA
(titolo, cognome e nome)
PAOLO

RISERVATO ALL'UFFICIO

MAR 1995

Data presentazione: 21/03/1996 - Data: 11/10/2021 - n. T200060 - Richiedente: SCCZCR61E28G713N
Totale schede: 2 - Formato di acquisizione: A4(210x297) - Formato stampa: A4(210x297)

p. 4 sub 2

15-02-92 Paolo Xisa

214/196

**Agenzia del Territorio
CATASTO FABBRICATI
Ufficio Provinciale di
Perugia**

Dichiarazione protocollo n. 000274617 del 11/09/2002

Planimetria di u.i.u. in Comune di Corciano

Loc. Pieve Del Vescovo

civ. 26

31

Identificativi Catastali:

Sezione:

Foglio: 25

Particella: 4

Subalterno: 6

Compilata da:

Aisa Paolo

Iscritto all'albo:

Geometri

Prov. Perugia

N. 3651

Scheda n. 1 Scala 1:200

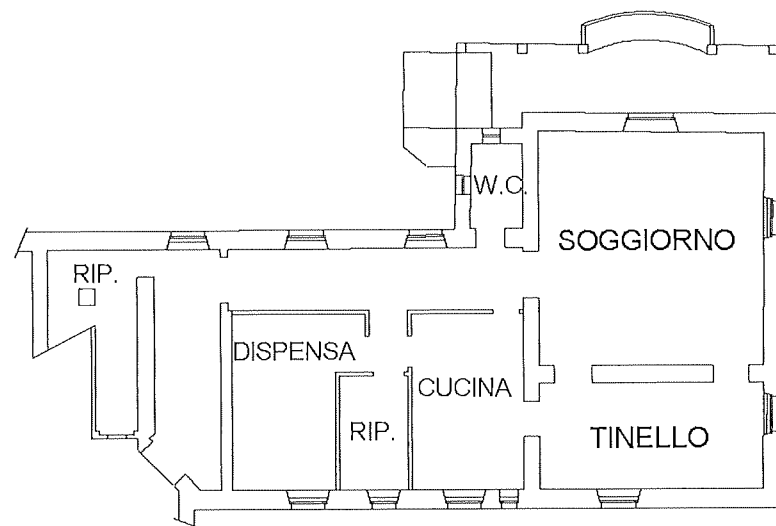

PIANO TERRA

H=3.40

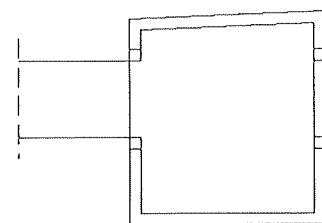

PIANO TERRA

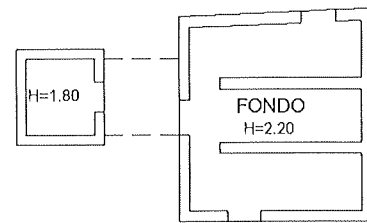

PIANO PRIMO SOTTOSTRADA

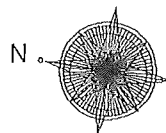

Catasto dei Fabbricati - Situazione al 11/10/2021 - Comune di CORCIANO (C990) - < Foglio: 25 - Particella: 1094 - Subalterno: 6 >
VIA M. A. D. C. ANTONIO DONATI DI N. 22 - 06030 - CORCIANO (PG)

Ultima planimetria in atti

Data: 11/10/2021 - n. T200155 - Richiedente: SCCZCR61E28G713N

Totale schede: 1 - Formato di acquisizione: A4(210x297) - Formato stampa richiesto: A4(210x297)

**Agenzia del Territorio
CATASTO FABBRICATI**
Ufficio Provinciale di
Perugia

Dichiarazione protocollo n. PG0079352 del 05/03/2009

Planimetria di u.i.u. in Comune di Corciano

Vocabolo Pieve Del Vescovo

civ. SNC **32**

Identificativi Catastali:

Sezione:

Foglio: 25

Particella: 4

Subalterno: 9

Compilata da:

Tortoioli Filippo

Iscritto all'albo:

Geometri

Prov. Perugia

N. 4440

Scheda n. 1 Scala 1:200

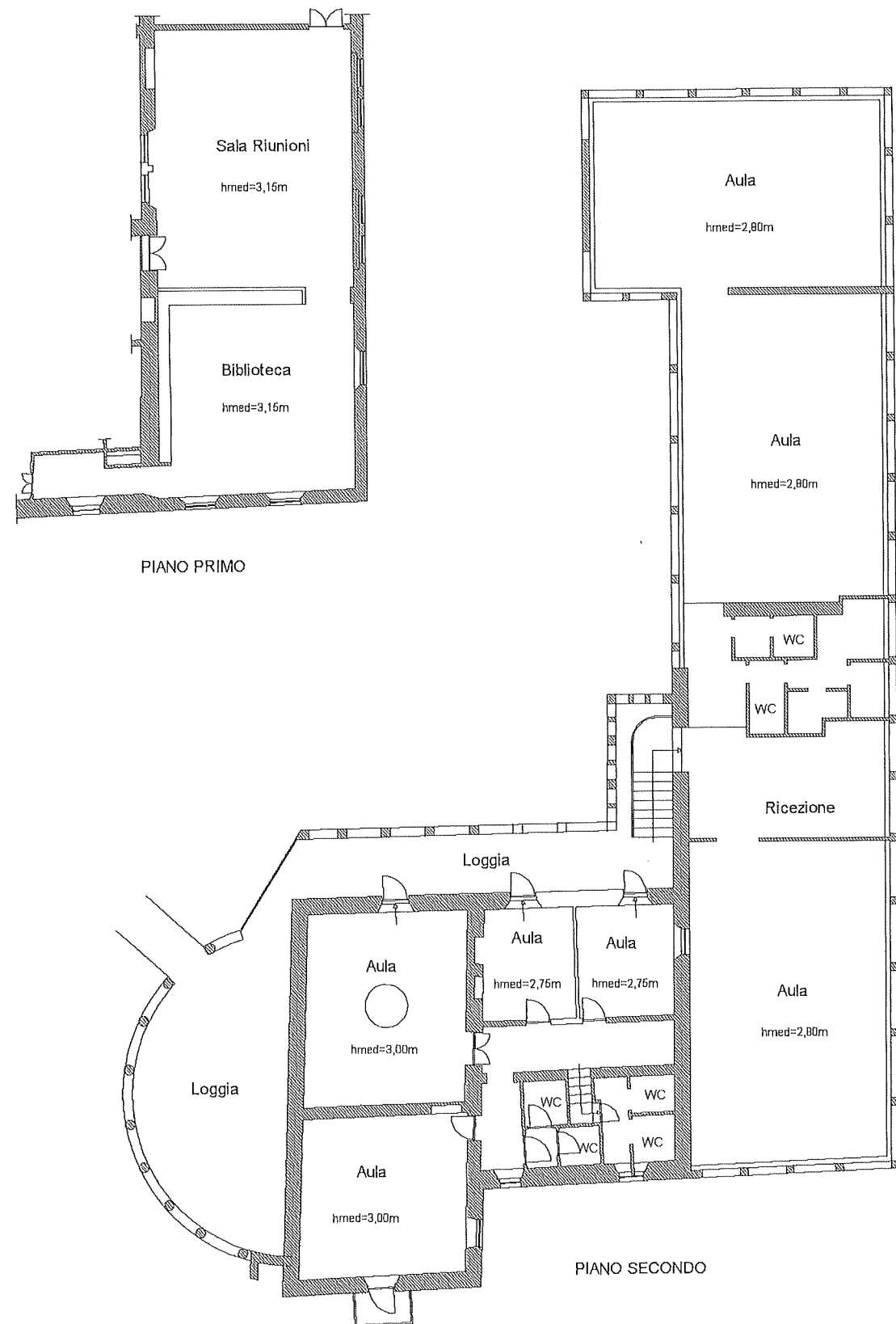

Catasto dei Fabbricati - Situazione al 11/10/2021 - Comune di CORCIANO (C990) - < Foglio: 25 - Particella: 1094 - Subalterno: 9 >
VIA MADONNANTONO DONICATI 2 - 06061 CORCIANO (PG)

Ultima planimetria in atti

Data: 11/10/2021 - n. T200156 - Richiedente: SCCZCR61E28G713N

Totale schede: 1 - Formato di acquisizione: A4(210x297) - Formato stampa richiesto: A4(210x297)

Agencia del Territorio
CATASTO FABBRICATI
Ufficio provinciale di
Perugia

Scala 1:200

Dichiarazione protocollo n. PG0079352 del 05/03/2009
Planimetria di r.i.u. in Comune di Corciano
Vocabolo Fieve del Vascovo

civ. SNC

Identificativi Catastali:
Sezione:
Foglio: 25
Particella: 4
Subalterno: 10

Compilata da:
Vittorio Filippo
Isoritto all'albo:
Geometri
Prov. Perugia
N. 4440

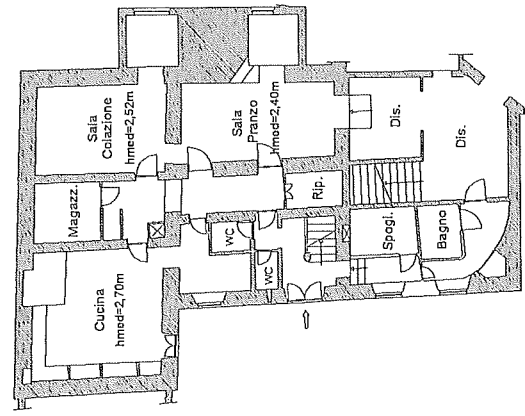

PIANO TERZA

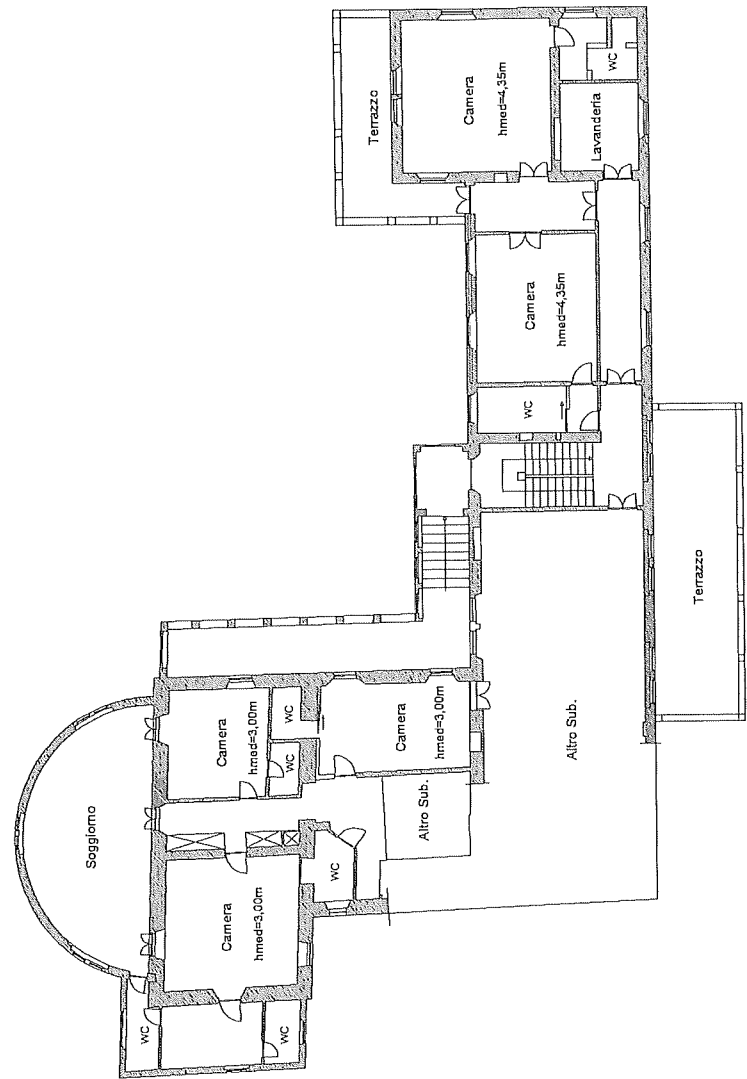

PIANO PRIMO

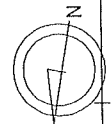

33

Catasto dei Fabbricati - Situazione al 11/10/2021 - Comune di CORCIANO (C990) - < Foglio: 25 - Particella: 1094 - Subalterno: 10 >