

*DOCUMENTAZIONE
FOTOGRAFICA*



Foto n.1: veduta ripresa dall'incrocio della SP 172 di Corciano. Sullo sfondo il prospetto est del fabbricato ex colonico e sulla sinistra le particelle ai terreni del limite est della proprietà costituite da bosco.



Foto n.2: particolare dell'accesso principale al compendio dei beni pignorati ubicato in Comune di Corciano (PG), Loc. Pieve del Vescovo. A destra l'immobile 1 (centro congressi), a sinistra l'immobile 2 (fabbricato ex colonico) e sullo sfondo l'immobile 3 (villa padronale).



Foto n.3: particolare di un altro accesso al compendio pignorato da Via Marcantonio Bonciari a confine con il limite sud della particella 919.



Foto n.4: particolare di un ulteriore accesso delimitato da un cancello in corrispondenza della particella 923.



Foto n.5: particolare della corte di pertinenza della villa padronale posta ad est del fabbricato.



Foto n.6: altro particolare della corte della villa padronale con l'annesso in pietra e lastrico soprastante di cui alla precedente foto.



Foto n.7: particolare di un terzo accesso ai beni delimitato da un cancello (non utilizzato) posto in corrispondenza del punto di confine tra le particelle 3-364-367.



Foto n.8: particolare di una stradella posta al limite di confine della proprietà in corrispondenza della particella 315.



Foto n.9: prospetto est del centro congressi.



Foto n.10: prospetto sud del centro congressi.



Foto n.11: sala convegni al piano terra del centro congressi.



Foto n.12: altra sala al piano terra sull'ala sud del centro congressi.

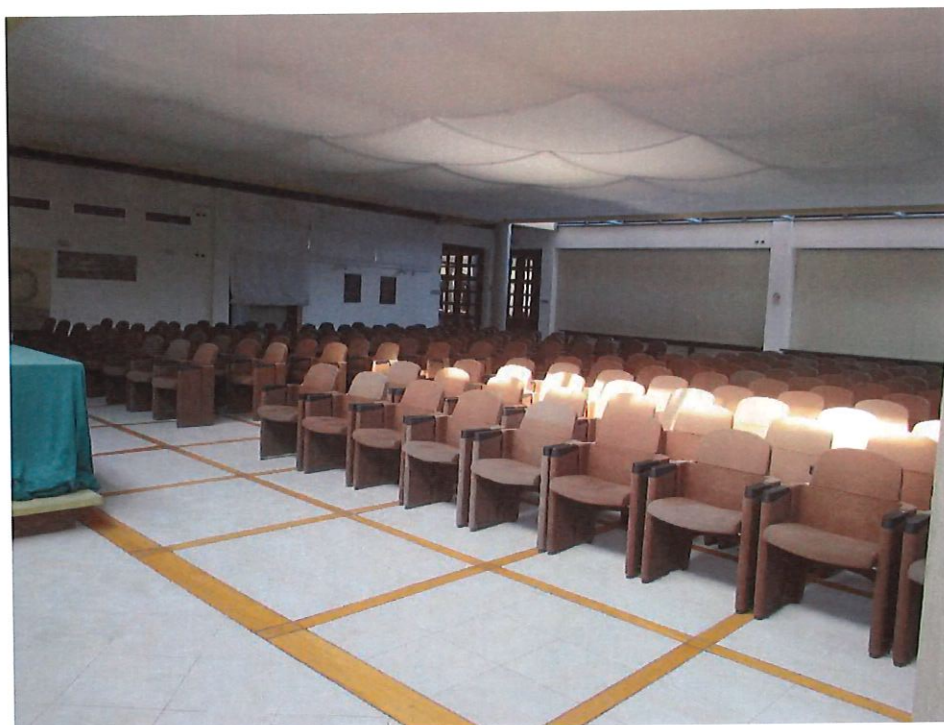

Foto n.13: altro particolare della sala della foto precedente.



Foto n.14: altra sala al piano terra sull'ala est del centro congressi.



Foto n.15: particolare dei bagni al piano terra del centro congressi.



Foto n.16: altro particolare dei bagni di cui sopra.



Foto n.17: piano interrato del centro congressi.

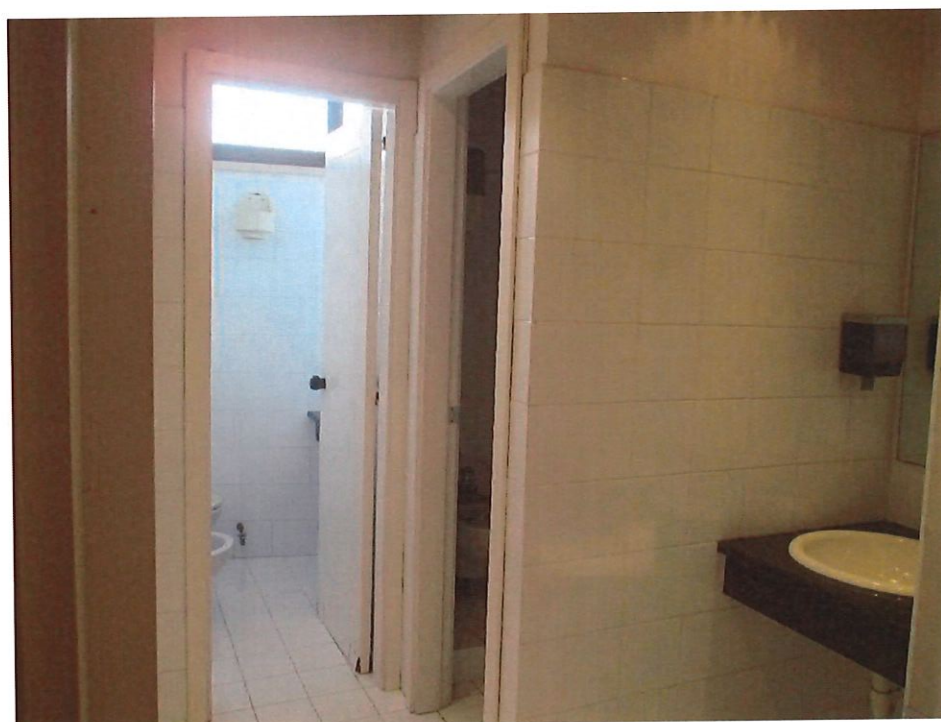

Foto n.18: altro particolare del piano interrato.



Foto n.19: bagni al piano interrato del centro congressi.



Foto n.20: scala di collegamento tra il piano terra e il piano primo (copertura) del centro congressi.



Foto n.21: particolare del lastrico solare del centro congressi. Sullo sfondo il castello di Pieve del Vescovo.



Foto n.22: altro particolare del lastrico solare. Sullo sfondo il fabbricato ex colonico.



Foto n.23: prospetto ovest del fabbricato ex colonico con parte della corte pertinenziale.

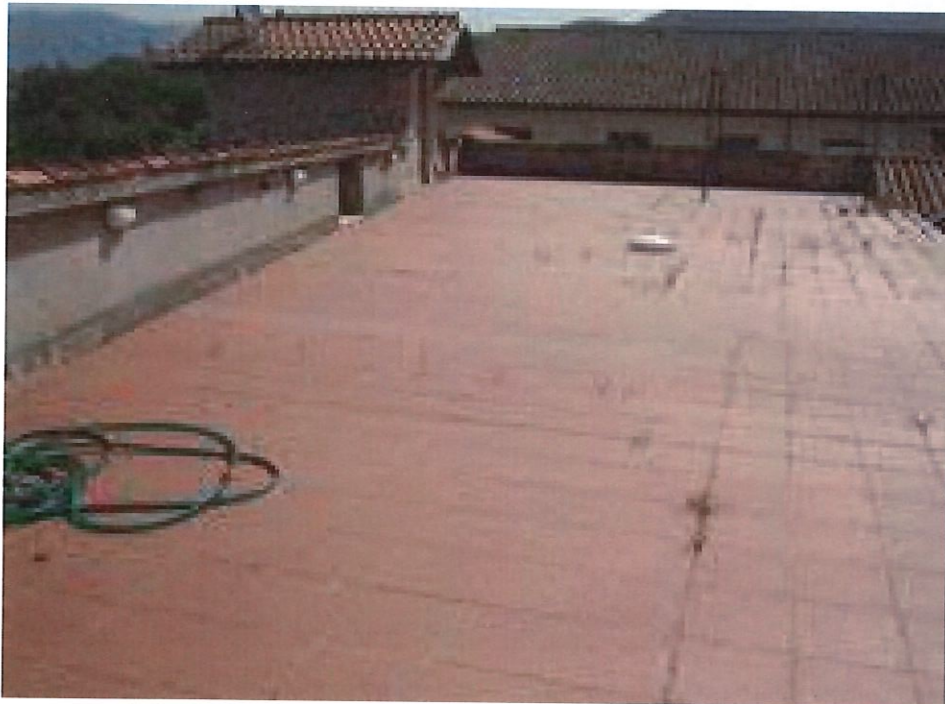

Foto n.24: particolare del prospetto ovest con il portoncino di accesso al piano terra e la scala esterna che conduce al portoncino di accesso del piano primo.



Foto n.25: veduta di parte dei prospetti sud e ovest del fabbricato ex colonico.



Foto n.26: prospetto sud con il particolare della scala esterna di collegamento al piano primo che conduce ad un terrazzo sovrastante il portico chiuso al piano terra adibito a sala colazione.



Foto n.27: particolare del prospetto est del piano interrato.



Foto n.28: altro particolare del prospetto est del piano interrato dove è visibile la parte aggettante del portico chiuso al piano terra e da sanare.



Foto n.29: altro particolare del piano interrato allo stato grezzo.



Foto n.30: altro particolare del piano interrato allo stato grezzo.



Foto n.31: reception al piano terra del fabbricato ex colonico con il portoncino di accesso in corrispondenza del piccolo portico sul lato est.



Foto n.32: particolare di una delle camere al piano terra.



Foto n.33: particolare di un'altra camera al piano terra.



Foto n.34: particolare di un'altra camera al piano terra.



Foto n.35: particolare del bagno al piano terra di una delle camere.



Foto n.36: portico chiuso sull'ala sud del fabbricato ex colonico e adibito a sala colazione.



Foto n.37: particolare dei locali adibiti a studio (catastalmente cucina e camera) al piano terra del subalterno 10 a confine con il subalterno 26.



Foto n.38: particolare del locale più grande al piano terra del subalterno 26 (catastalmente deposito) adibito a studio.



Foto n.39: corridoio al piano primo del fabbricato ex colonico. Sulla sinistra la rampa di scala di collegamento con il piano terra con l'apertura attualmente tamponata.

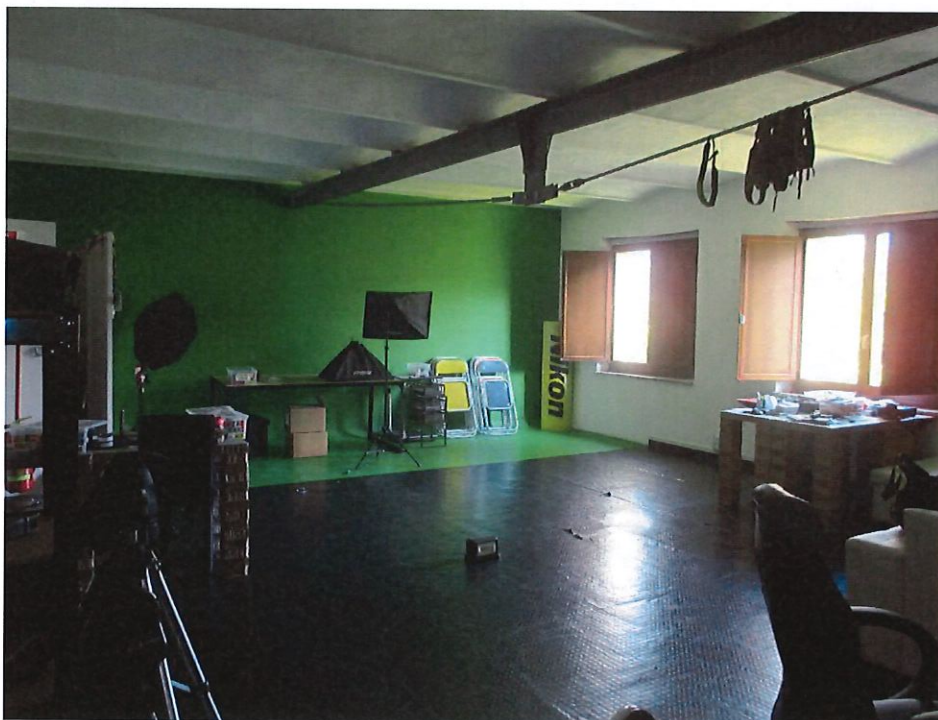

Foto n.40: vano al piano primo con il particolare del portoncino di accesso raggiungibile dalla rampa di scale esterna sul prospetto ovest.



Foto n.41: particolare di una delle camere al piano primo.



Foto n.42: particolare di un'altra camera al piano primo.



Foto n.43: prospetto sud della villa padronale con il particolare delle logge e della corte pertinenziale.



Foto n.44: altro particolare delle logge chiuse ai piani primo e secondo.



Foto n.45: ingresso al piano terra della villa padronale.



Foto n.46: locali al piano terra sull'ala est della villa con la scala di collegamento al piano primo.



Foto n.47: sala colazione al piano terra della villa padronale.



Foto n.48: sala pranzo al piano terra della villa padronale.



Foto n.49: cappella al piano terra interna alla villa padronale.



Foto n.50: vano ingresso all'ala ovest della villa padronale.



Foto n.51: soggiorno al piano terra nell'ala ovest della villa padronale.



Foto n.52: camera al piano terra dell'ala ovest della villa padronale.



Foto n.53: bagno al piano terra dell'ala ovest della villa padronale.



Foto n.54: vano scala sull'ala ovest a fianco della cappella che collega i piani terra e primo.



Foto n.55: soggiorno al piano primo della villa padronale.

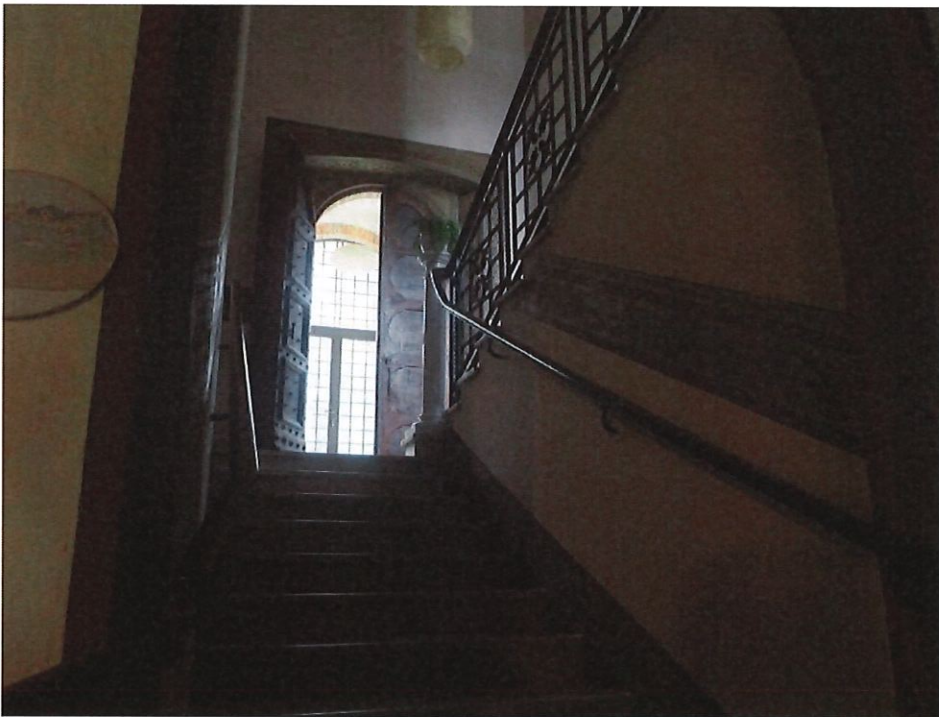

Foto n.56: sala riunioni al piano primo della villa padronale.



Foto n.57: biblioteca al piano primo della villa padronale.



Foto n.58: terrazzo al piano primo sul lato nord con affaccio sulla corte pertinenziale della villa padronale.



Foto n.59: particolare della rampa di scale coperta e delle logge ai piani primo e secondo.



Foto n.60: camera al piano primo sull'ala ovest della villa padronale.



Foto n.61: particolare del terrazzo sul lato sud della villa con accesso dalla camera della foto precedente.



Foto n.62: particolare del bagno dell'ala ovest al piano primo della villa padronale.



Foto n.63: particolare del vano scala di collegamento tra i piani primo e secondo della villa padronale.



Foto n.64: locale dell'ala est al piano secondo dotato di lucernaio.



Foto n.65: loggia chiusa al piano secondo della villa padronale.



Foto n.66: altro particolare della loggia chiusa al piano secondo della villa padronale.



Foto n.67: camera sull'ala est al piano secondo con accesso al terrazzino.



Foto n.68: particolare dei bagni dell'ala est al piano secondo della villa padronale.



Foto n.69: particolare di un'altra camera al piano secondo. Sullo sfondo la rampa di scale che conduce alle aule.

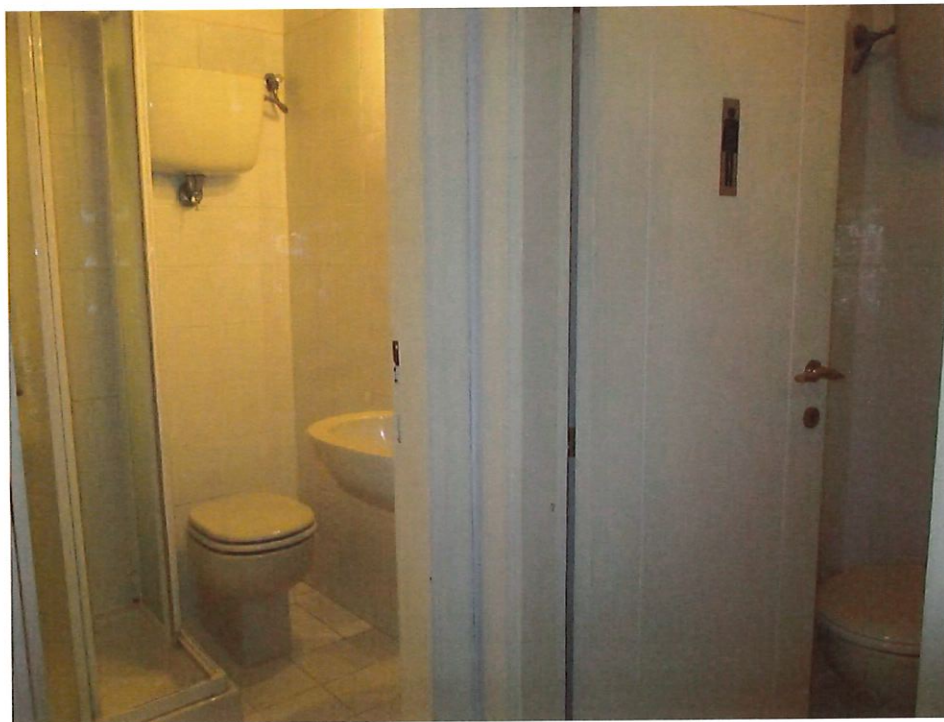

Foto n.70: rampa di scale che conduce alle aule del piano secondo rialzato.



Foto n.71: particolare del locale ricezione al piano secondo della villa padronale.



Foto n.72: particolare di una delle aule al piano secondo della villa padronale.



Foto n.73: particolare di un'altra aula al piano secondo della villa padronale.



Foto n.74: particolare della terza aula.



Foto n.75: particolare dei bagni al piano secondo della villa padronale.



Foto n.76: interno del locale tecnico al piano terra della villa padronale accessibile dalla corte.